RIBA GENESCA ESTEBAN - 45460361X
Firmado digitalmente por RIBA GENESCA ESTEBAN - 45460361X
Fecha: 2026.07.08 13:10:26+02'00'

TEJADA GORRAIZ FLAVIO - 09805265C
Digitally signed by TEJADA GORRAIZ FLAVIO - 09805265C
Date: 2026.07.08 13:47:05 +02'00'

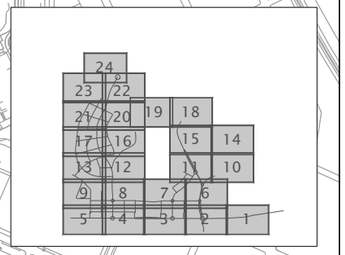

LLEGENDA XARXA D'AIGUA POTABLE

- XARXA D'AIGUA EXISTENT A RESPECTAR
- XARXA D'AIGUA EXISTENT A ELIMINAR
- NOVA CANONADA D'AIGUA POTABLE DE PEAD PE-100 DN-225 PN-16
- NOVA CANONADA D'AIGUA POTABLE DE PEAD PE-100 DN-160 PN-16
- NOVA CANONADA D'AIGUA POTABLE DE PEAD PE-100 DN-110 PN-16
- NOVA CANONADA D'AIGUA POTABLE DE PEAD PE-100 DN-63 PN-16
- NOVA CANONADA D'AIGUA POTABLE DE PEAD PE-40 DN-32 PN-10
- TRAMS DE CANONADA EXISTENT I INSTAL·LADES EN PROJECTE DE PARCS DE RIBERA
- REPOSICIÓ CANONADA FOSA DÚCTIL DN-300 (S'ELIMINA DN-300 i DN-225 PARCS)
- REPOSICIÓ CANONADA FOSA DÚCTIL DN-800 (S'ELIMINA DN-800 EXISTENT)
- VÀLVULA COMPORTA
- HIDRANT Ø100mm
- REDUCCIÓ
- CAP D'EXTREM
- VÀLVULA SEGELLADA
- BOCA D'AIRE
- DESCÀRREGA
- CABALÍMETRE
- PUNT DE CONNEXIÓ A XARXA EXISTENT
- PROTECCIÓ DE TUB EN CREUAMENTS
- NOVA FONT
- NOVA BOCA DE REG

FONT DELS SERVEIS EXISTENTS:
ACEFAT infraestructures de serveis públics (https://ewise.acefat.com).

NOTA:
EL TRAÇAT DE LES LÍNIES EXISTENTS TÉ CARÀCTER ORIENTATIU. CALDRÀ COMPROVAR LA SEVA EXACTA LOCALITZACIÓ A L'INICI D'OBRA MITJANÇANT L'EXECUCIÓ DE CALES MANUALS.

LLEGENDA LÍMITS:

- LÍMIT ÀMBIT SECTOR
- LÍMIT ETAPES
- ACTUACIONS FORA DE SECTOR

PROMOTOR:	CONSULTING:	L'ENGINYER AUTOR DEL PROJECTE:	ESCALES:	TÍTOL DEL PROJECTE:	NOM DEL PLÀNOL:	DATA:	PLÀNOL Núm.:
JUNTA DE COMPENSACIÓN DEL SECTOR PLA DE PONENT DE GAVÀ	ARUP OUA CIAE	Esteve Riba Genescà (OUA) Eccp, Num Col: 25288 Flavio Tejada Gorraiz (ARUP) Eccp, Num Col: 16801	DIN A3: 1/8.000 DIN A1: 1/4.000	MODIFICACIÓ DEL PROJECTE EXECUTIU DE LES OBRES D'URBANITZACIÓ DEL SECTOR PLA DE PONENT DE GAVÀ. ACTUALITZACIÓ DE PREUS I NORMATIVA D'EXECUCIÓ. Document per a l'aprovació Inicial.	XARXA D'AIGUA PLANTA DE CONJUNT i DIRECTOR DE FULLS	JUNY 2026	**18A** FULL 1 DE 1

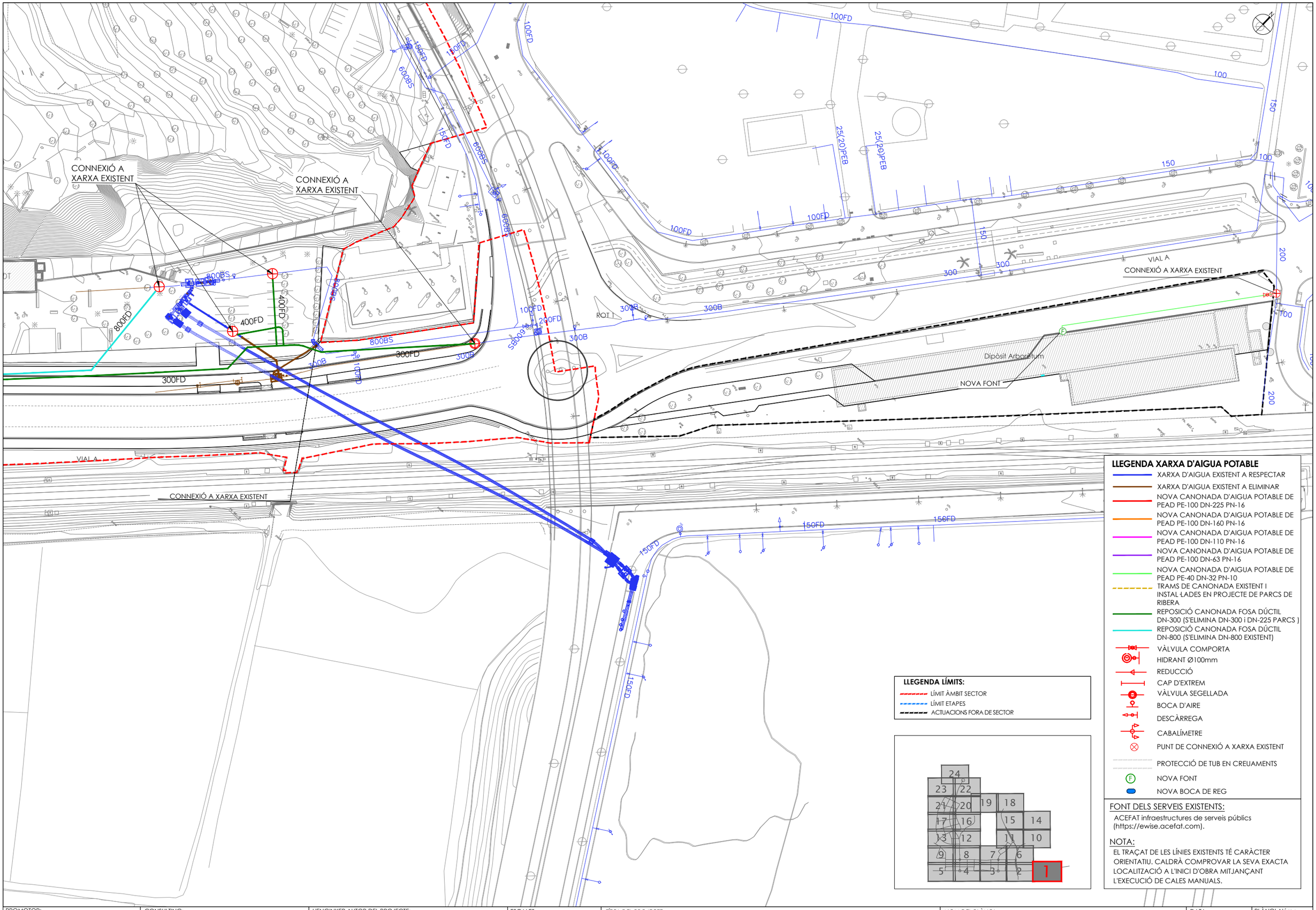

FONT DELS SERVEIS EXISTENTS:

ACEFAT infraestructures de serveis públics (https://ewise.acefat.com).

NOTA:

EL TRAÇAT DE LES LÍNIES EXISTENTS TÉ CARÀCTER ORIENTATIU. CALDRÀ COMPROVAR LA SEVA EXACTA LOCALITZACIÓ A L'INICI D'OBRA MITJANÇANT L'EXECUCIÓ DE CALES MANUALS.

PROMOTOR:	CONSULTING:	L'ENGINYER AUTOR DEL PROJECTE:	ESCALES:	TÍTOL DEL PROJECTE:	NOM DEL PLÀNOL:	DATA:	PLÀNOL Núm.:
JUNTA DE COMPENSACIÓN DEL SECTOR PLA DE PONENT DE GAVÀ	ARUP OUA CIAE	Esteve Riba Genescà (OUA) Eccp, Num Col: 25288 Flavio Tejada Gorraiz (ARUP) Eccp, Num Col: 16801	DIN A3: 1/1.000 DIN A1: 1/500	MODIFICACIÓ DEL PROJECTE EXECUTIU DE LES OBRES D'URBANITZACIÓ DEL SECTOR PLA DE PONENT DE GAVÀ. ACTUALITZACIÓ DE PREUS I NORMATIVA D'EXECUCIÓ. Document per a l'aprovació Inicial.	XARXA D'AIGUA PLANTA DETALL. QUADRANT 1	JUNY 2026	18B FULL 1 DE 24

PARC DE CALAMOT

VIAL CIM A1

VIAL 1A1

VIAL 1A2

VIAL 1

NOVA BOCA DE REG

NOVA FONT

RGT

800FD

300FD

200(225)PEA

150(160)PEA

100(110)PEA

BUS

FERROCARRIL

RIERA

CONNEXIÓ A XARXA EXISTENT

Clot

Camí

Clot

Clot

Clot

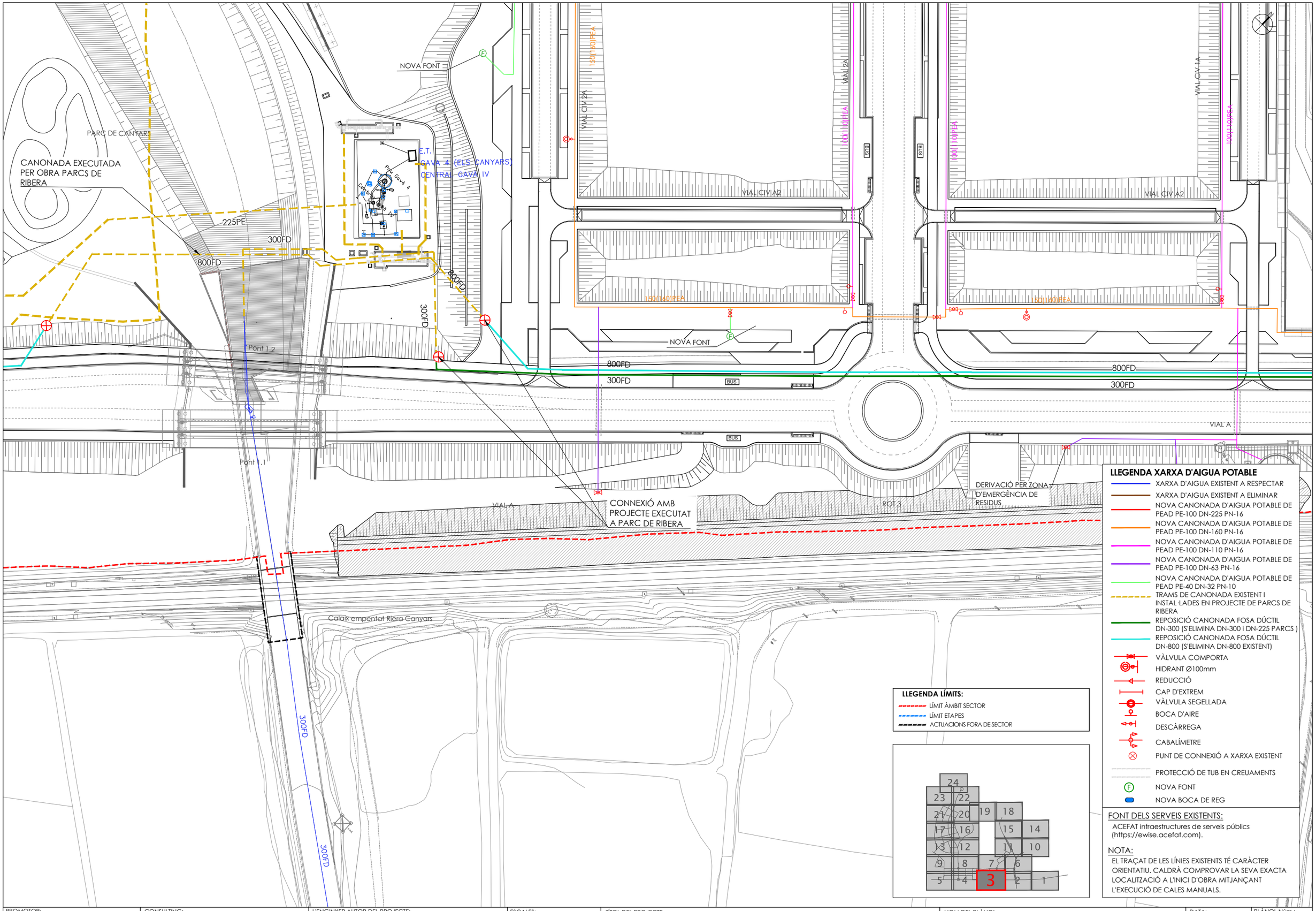

FONT DELS SERVEIS EXISTENTS:
ACEFAT infraestructures de serveis públics (https://ewise.acefat.com).

NOTA:
EL TRAÇAT DE LES LÍNIES EXISTENTS TÉ CARÀCTER ORIENTATIU. CALDRÀ COMPROVAR LA SEVA EXACTA LOCALITZACIÓ A L'INICI D'OBRA MITJANÇANT L'EXECUCIÓ DE CALES MANUALS.

PROMOTOR:	CONSULTING:	L'ENGINYER AUTOR DEL PROJECTE:	ESCALES:	TÍTOL DEL PROJECTE:	NOM DEL PLÀNOL:	DATA:	PLÀNOL Núm.:
JUNTA DE COMPENSACIÓN DEL SECTOR PLA DE PONENT DE GAVÀ	ARUP OUA CIAE	Esteve Riba Genescà (OUA) Eccp, Num Col: 25288 Flavio Tejada Gorraiz (ARUP) Eccp, Num Col: 16801	DIN A3: 1/1.000 DIN A1: 1/500	MODIFICACIÓ DEL PROJECTE EXECUTIU DE LES OBRES D'URBANITZACIÓ DEL SECTOR PLA DE PONENT DE GAVÀ. ACTUALITZACIÓ DE PREUS I NORMATIVA D'EXECUCIÓ. Document per a l'aprovació Inicial.	XARXA D'AIGUA PLANTA DETALL. QUADRANT 3	JUNY 2026	18B FULL 3 DE 24

VIAL 4A
VIAL CIV 3A
VIAL 3
VIAL CIV A4
VIAL CIV A3
VIAL CIV A3
225PE
NOVA FONT
225PE
150(160)PEA
150(160)PEA
150(160)PEA
150(160)PEA
150(160)PEA
150(160)PEA
800FD
800FD
800FD
800FD
BUS
BUS
NOVA FONT
NOVA FONT
CONNEXIÓ A XARXA EXISTENT
Dipòsit Canyars Sud
DERIVACIÓ PER ZONA D'EMERGÈNCIA DE RESIDUS
200
200(225)PEA
ROT 4
VIAL A
DERIVACIÓ PER L'EQUIPAMENT
200(225)PEA
200(225)PEA
50(63)PEB
100
200(225)PEA
200(225)PEA
150(160)PEA

LLEGENDA LÍMITS:

- LÍMIT ÀMBIT SECTOR
- LÍMIT ETAPES
- ACTUACIONS FORA DE SECTOR

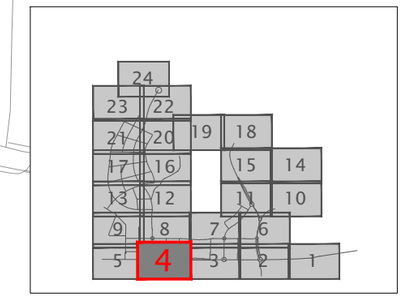

LLEGENDA XARXA D'AIGUA POTABLE

- XARXA D'AIGUA EXISTENT A RESPECTAR
- XARXA D'AIGUA EXISTENT A ELIMINAR
- NOVA CANONADA D'AIGUA POTABLE DE PEAD PE-100 DN-225 PN-16
- NOVA CANONADA D'AIGUA POTABLE DE PEAD PE-100 DN-160 PN-16
- NOVA CANONADA D'AIGUA POTABLE DE PEAD PE-100 DN-110 PN-16
- NOVA CANONADA D'AIGUA POTABLE DE PEAD PE-100 DN-63 PN-16
- NOVA CANONADA D'AIGUA POTABLE DE PEAD PE-40 DN-32 PN-10
- TRAMS DE CANONADA EXISTENT I INSTAL·LADES EN PROJECTE DE PARCS DE RIBERA
- REPOSICIÓ CANONADA FOSA DÚCTIL DN-300 (S'ELIMINA DN-300 i DN-225 PARCS)
- REPOSICIÓ CANONADA FOSA DÚCTIL DN-800 (S'ELIMINA DN-800 EXISTENT)
- VÀLVULA COMPORTA
- HIDRANT Ø100mm
- REDUCCIÓ
- CAP D'EXTREM
- VÀLVULA SEGELLADA
- BOCA D'AIRE
- DESCÀRREGA
- CABALÍMETRE
- PUNT DE CONNEXIÓ A XARXA EXISTENT
- PROTECCIÓ DE TUB EN CREUAMENTS
- NOVA FONT
- NOVA BOCA DE REG

FONT DELS SERVEIS EXISTENTS:

ACEFAT infraestructures de serveis públics (https://ewise.acefat.com).

NOTA:

EL TRAÇAT DE LES LÍNIES EXISTENTS TÉ CARÀCTER ORIENTATIU. CALDRÀ COMPROVAR LA SEVA EXACTA LOCALITZACIÓ A L'INICI D'OBRA MITJANÇANT L'EXECUCIÓ DE CALES MANUALS.

PROMOTOR: **JUNTA DE COMPENSACIÓN DEL SECTOR PLA DE PONENT DE GAVÀ**	CONSULTING: ARUP OUA CIAE	L'ENGINYER AUTOR DEL PROJECTE: Esteve Riba Genescà (OUA) Eccp, Num Col: 25288; Flavio Tejada Gorraiz (ARUP) Eccp, Num Col: 16801	ESCALES: DIN A3: 1/1.000 DIN A1: 1/500	TÍTOL DEL PROJECTE: MODIFICACIÓ DEL PROJECTE EXECUTIU DE LES OBRES D'URBANITZACIÓ DEL SECTOR PLA DE PONENT DE GAVÀ. ACTUALITZACIÓ DE PREUS I NORMATIVA D'EXECUCIÓ. Document per a l'aprovació Inicial.	NOM DEL PLÀNOL: XARXA D'AIGUA PLANTA DETALL. QUADRANT 4	DATA: JUNY 2026	PLÀNOL Núm.: **18B** FULL 4 DE 24

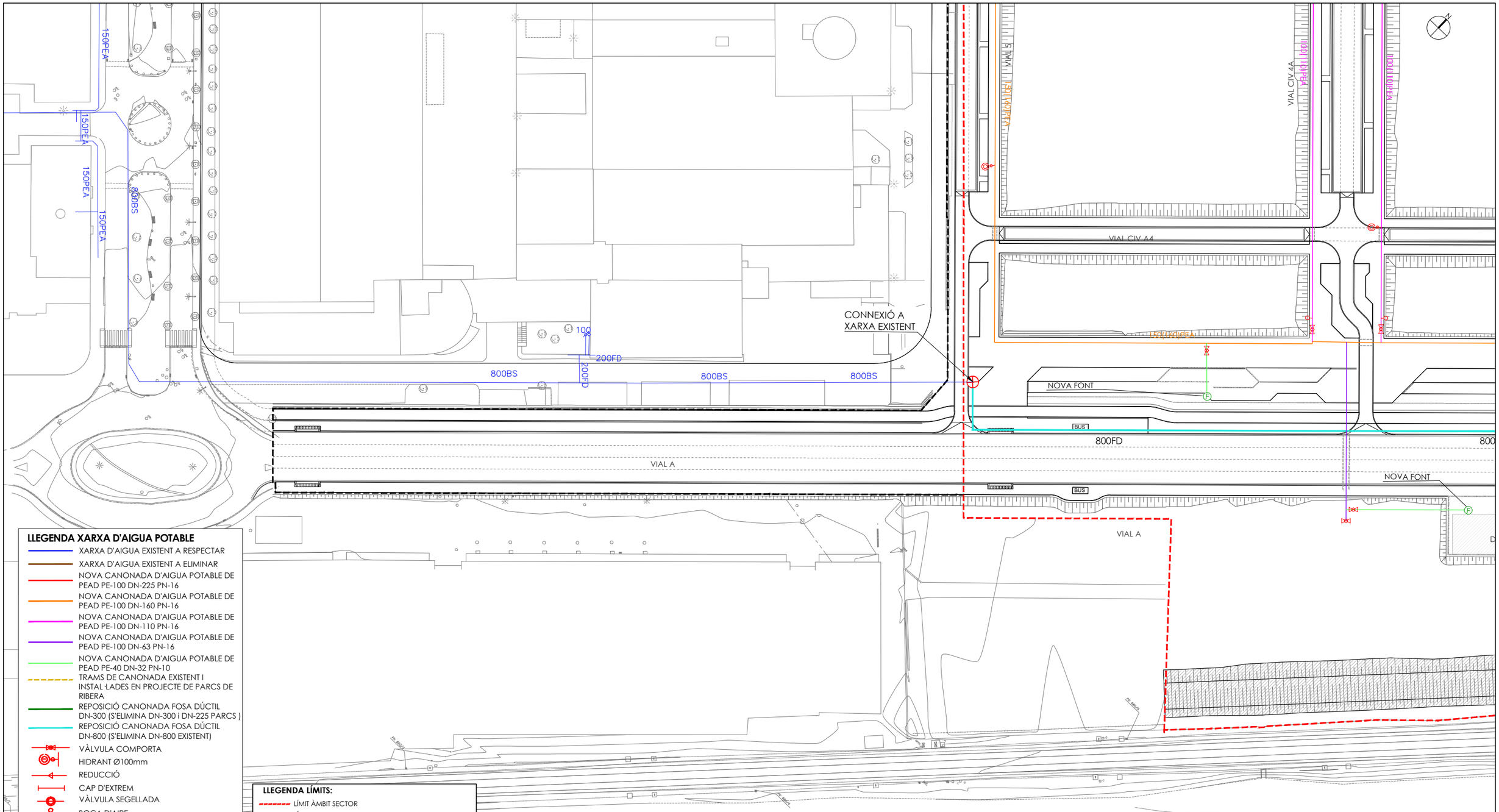

LLEGENDA XARXA D'AIGUA POTABLE

- XARXA D'AIGUA EXISTENT A RESPECTAR
- XARXA D'AIGUA EXISTENT A ELIMINAR
- NOVA CANONADA D'AIGUA POTABLE DE PEAD PE-100 DN-225 PN-16
- NOVA CANONADA D'AIGUA POTABLE DE PEAD PE-100 DN-160 PN-16
- NOVA CANONADA D'AIGUA POTABLE DE PEAD PE-100 DN-110 PN-16
- NOVA CANONADA D'AIGUA POTABLE DE PEAD PE-100 DN-63 PN-16
- NOVA CANONADA D'AIGUA POTABLE DE PEAD PE-40 DN-32 PN-10
- TRAMS DE CANONADA EXISTENT I INSTAL·LADES EN PROJECTE DE PARCS DE RIBERA
- REPOSICIÓ CANONADA FOSA DÚCTIL DN-300 (S'ELIMINA DN-300 i DN-225 PARCS)
- REPOSICIÓ CANONADA FOSA DÚCTIL DN-800 (S'ELIMINA DN-800 EXISTENT)
- VÀLVULA COMPORTA
- HIDRANT Ø100mm
- REDUCCIÓ
- CAP D'EXTREM
- VÀLVULA SEGELLADA
- BOCA D'AIRE
- DESCÀRREGA
- CABALÍMETRE
- PUNT DE CONNEXIÓ A XARXA EXISTENT
- PROTECCIÓ DE TUB EN CREUAMENTS
- NOVA FONT
- NOVA BOCA DE REG

FONT DELS SERVEIS EXISTENTS:

ACEFAT infraestructures de serveis públics (https://ewise.acefat.com).

NOTA:

EL TRAÇAT DE LES LÍNIES EXISTENTS TÉ CARÀCTER ORIENTATIU. CALDRÀ COMPROVAR LA SEVA EXACTA LOCALITZACIÓ A L'INICI D'OBRA MITJANÇANT L'EXECUCIÓ DE CALES MANUALS.

LLEGENDA LÍMITS:

- LÍMIT ÀMBIT SECTOR
- LÍMIT ETAPES
- ACTUACIONS FORA DE SECTOR

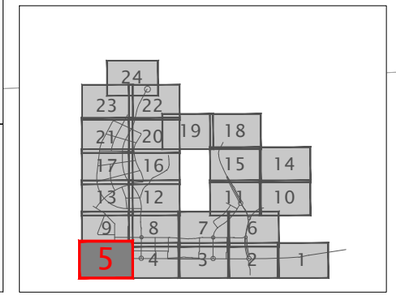

PROMOTOR: **JUNTA DE COMPENSACIÓN DEL SECTOR PLA DE PONENT DE GAVÀ**	CONSULTING: ARUP OUA CIAE	L'ENGINYER AUTOR DEL PROJECTE: Esteve Riba Genescà (OUA) Eccp, Num Col: 25288; Flavio Tejada Gorraiz (ARUP) Eccp, Num Col: 16801	ESCALES: DIN A3: 1/1.000 DIN A1: 1/500	TÍTOL DEL PROJECTE: MODIFICACIÓ DEL PROJECTE EXECUTIU DE LES OBRES D'URBANITZACIÓ DEL SECTOR PLA DE PONENT DE GAVÀ. ACTUALITZACIÓ DE PREUS I NORMATIVA D'EXECUCIÓ. Document per a l'aprovació Inicial.	NOM DEL PLÀNOL: XARXA D'AIGUA PLANTA DETALL. QUADRANT 5	DATA: JUNY 2026	PLÀNOL Núm.: **18B** FULL 5 DE 24

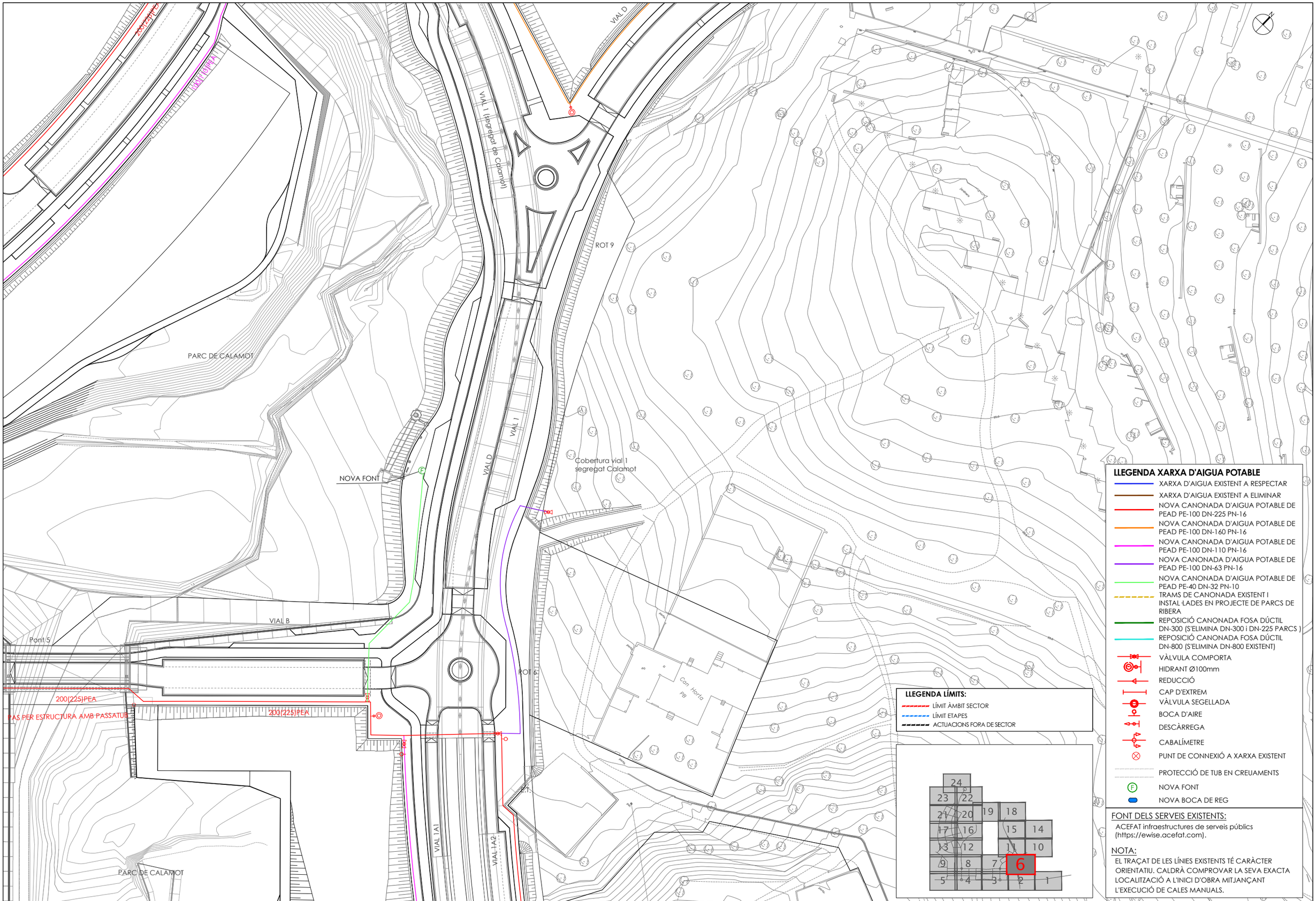

PROMOTOR: **JUNTA DE COMPENSACIÓN DEL SECTOR PLA DE PONENT DE GAVÀ**	CONSULTING: ARUP OUA CIAE	L'ENGINYER AUTOR DEL PROJECTE: Esteve Riba Genescà (OUA) Eccp, Num Col: 25288; Flavio Tejada Gorraiz (ARUP) Eccp, Num Col: 16801	ESCALES: DIN A3: 1/1.000 DIN A1: 1/500	TÍTOL DEL PROJECTE: MODIFICACIÓ DEL PROJECTE EXECUTIU DE LES OBRES D'URBANITZACIÓ DEL SECTOR PLA DE PONENT DE GAVÀ. ACTUALITZACIÓ DE PREUS I NORMATIVA D'EXECUCIÓ. Document per a l'aprovació Inicial.	NOM DEL PLÀNOL: XARXA D'AIGUA PLANTA DETALL. QUADRANT 6	DATA: JUNY 2026	PLÀNOL Núm.: **18B** FULL 6 DE 24

LLEGENDA XARXA D'AIGUA POTABLE

- XARXA D'AIGUA EXISTENT A RESPECTAR
- XARXA D'AIGUA EXISTENT A ELIMINAR
- NOVA CANONADA D'AIGUA POTABLE DE PEAD PE-100 DN-225 PN-16
- NOVA CANONADA D'AIGUA POTABLE DE PEAD PE-100 DN-160 PN-16
- NOVA CANONADA D'AIGUA POTABLE DE PEAD PE-100 DN-110 PN-16
- NOVA CANONADA D'AIGUA POTABLE DE PEAD PE-100 DN-63 PN-16
- NOVA CANONADA D'AIGUA POTABLE DE PEAD PE-40 DN-32 PN-10
- TRAMS DE CANONADA EXISTENT I INSTAL·LADES EN PROJECTE DE PARCS DE RIBERA
- REPOSICIÓ CANONADA FOSA DÚCTIL DN-300 (S'ELIMINA DN-300 i DN-225 PARCS)
- REPOSICIÓ CANONADA FOSA DÚCTIL DN-800 (S'ELIMINA DN-800 EXISTENT)
- VÀLVULA COMPORTA
- HIDRANT Ø100mm
- REDUCCIÓ
- CAP D'EXTREM
- VÀLVULA SEGELLADA
- BOCA D'AIRE
- DESCÀRREGA
- CABALÍMETRE
- PUNT DE CONNEXIÓ A XARXA EXISTENT
- PROTECCIÓ DE TUB EN CREUAMENTS
- NOVA FONT
- NOVA BOCA DE REG

FONT DELS SERVEIS EXISTENTS:

ACEFAT infraestructures de serveis públics (https://ewise.acefat.com).

NOTA:

EL TRAÇAT DE LES LÍNIES EXISTENTS TÉ CARÀCTER ORIENTATIU. CALDRÀ COMPROVAR LA SEVA EXACTA LOCALITZACIÓ A L'INICI D'OBRA MITJANÇANT L'EXECUCIÓ DE CALES MANUALS.

LLEGENDA LÍMITS:

- LÍMIT ÀMBIT SECTOR
- LÍMIT ETAPES
- ACTUACIONS FORA DE SECTOR

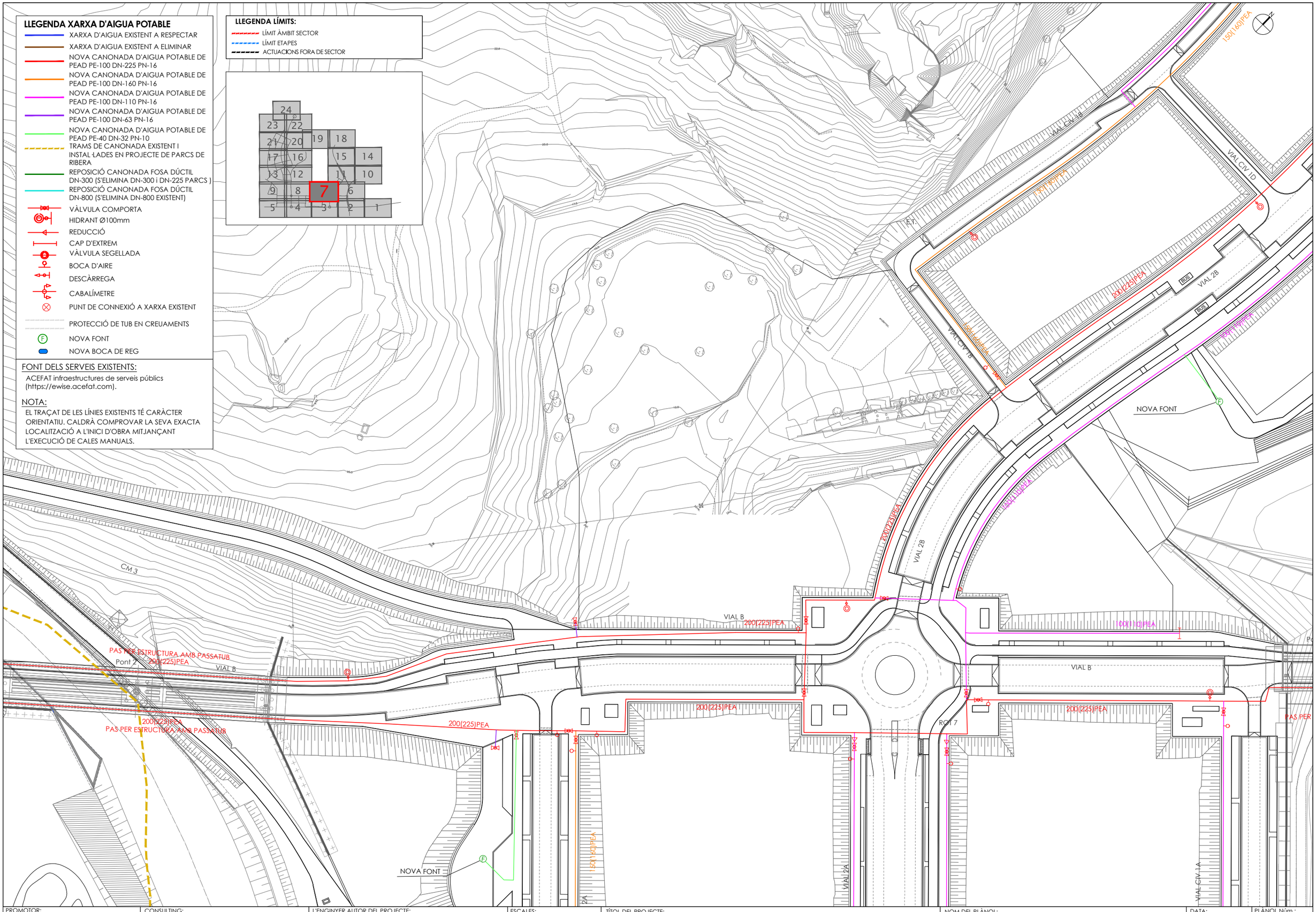

PROMOTOR:	CONSULTING:	L'ENGINYER AUTOR DEL PROJECTE:	ESCALES:	TÍTOL DEL PROJECTE:	NOM DEL PLÀNOL:	DATA:	PLÀNOL Núm.:
JUNTA DE COMPENSACIÓN DEL SECTOR PLA DE PONENT DE GAVÀ	ARUP OUA CIAE	Esteve Riba Genescà (OUA) Eccp, Num Col: 25288 Flavio Tejada Gorraiz (ARUP) Eccp, Num Col: 16801	DIN A3: 1/1.000 DIN A1: 1/500	MODIFICACIÓ DEL PROJECTE EXECUTIU DE LES OBRES D'URBANITZACIÓ DEL SECTOR PLA DE PONENT DE GAVÀ. ACTUALITZACIÓ DE PREUS I NORMATIVA D'EXECUCIÓ. Document per a l'aprovació Inicial.	XARXA D'AIGUA PLANTA DETALL. QUADRANT 7	JUNY 2026	**18B** FULL 7 DE 24

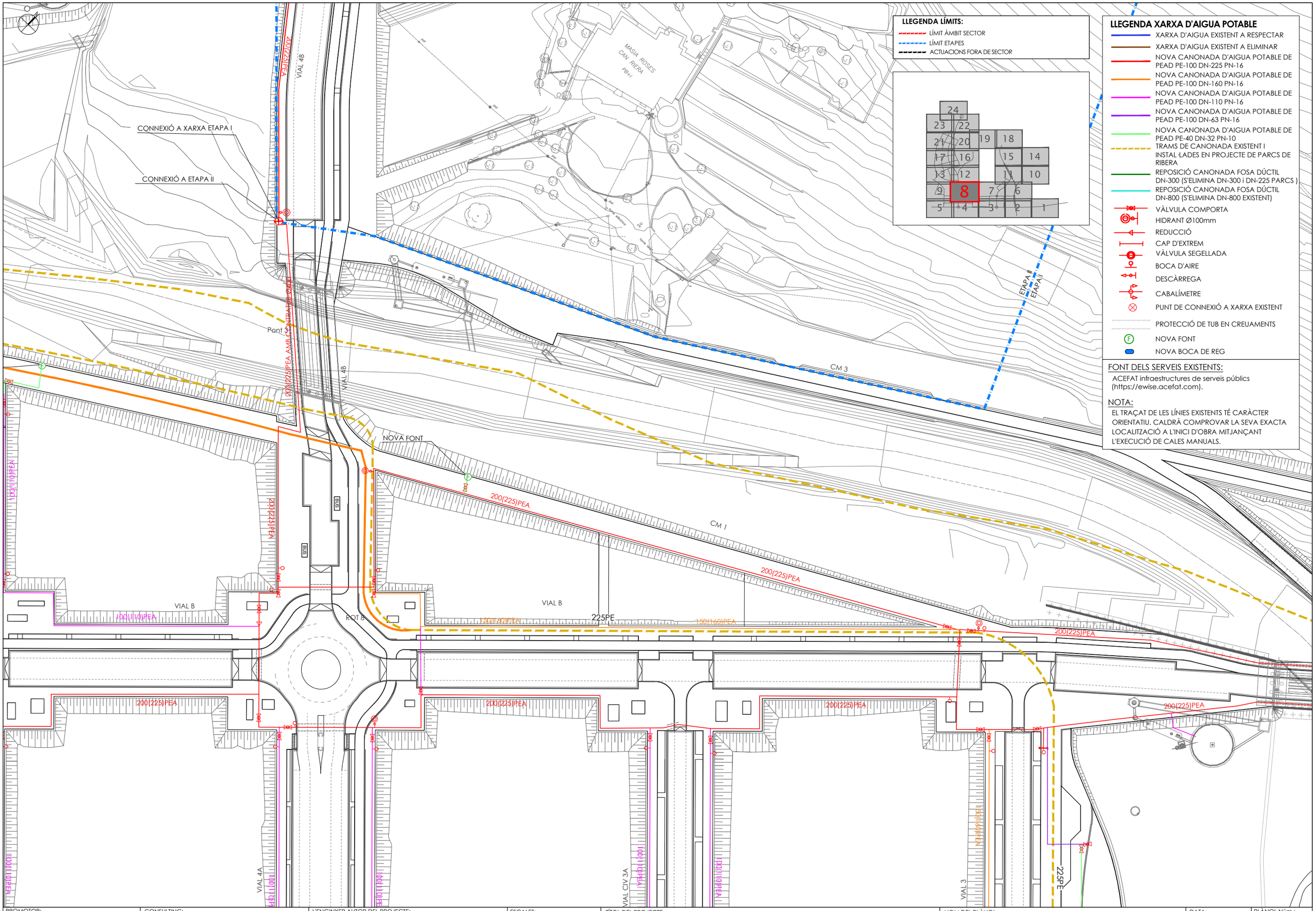

PROMOTOR:	CONSULTING:	L'ENGINYER AUTOR DEL PROJECTE:	ESCALES:	TÍTOL DEL PROJECTE:	NOM DEL PLÀNOL:	DATA:	PLÀNOL Núm.:
JUNTA DE COMPENSACIÓN DEL SECTOR PLA DE PONENT DE GAVÀ	ARUP OUA CIAE	Esteve Riba Genescà (OUA) Eccp, Num Col: 25288 Flavio Tejada Gorraiz (ARUP) Eccp, Num Col: 16801	DIN A3: 1/1.000 DIN A1: 1/500	MODIFICACIÓ DEL PROJECTE EXECUTIU DE LES OBRES D'URBANITZACIÓ DEL SECTOR PLA DE PONENT DE GAVÀ. ACTUALITZACIÓ DE PREUS I NORMATIVA D'EXECUCIÓ. Document per a l'aprovació Inicial.	XARXA D'AIGUA PLANTA DETALL. QUADRANT 8	JUNY 2026	18B FULL 8 DE 24

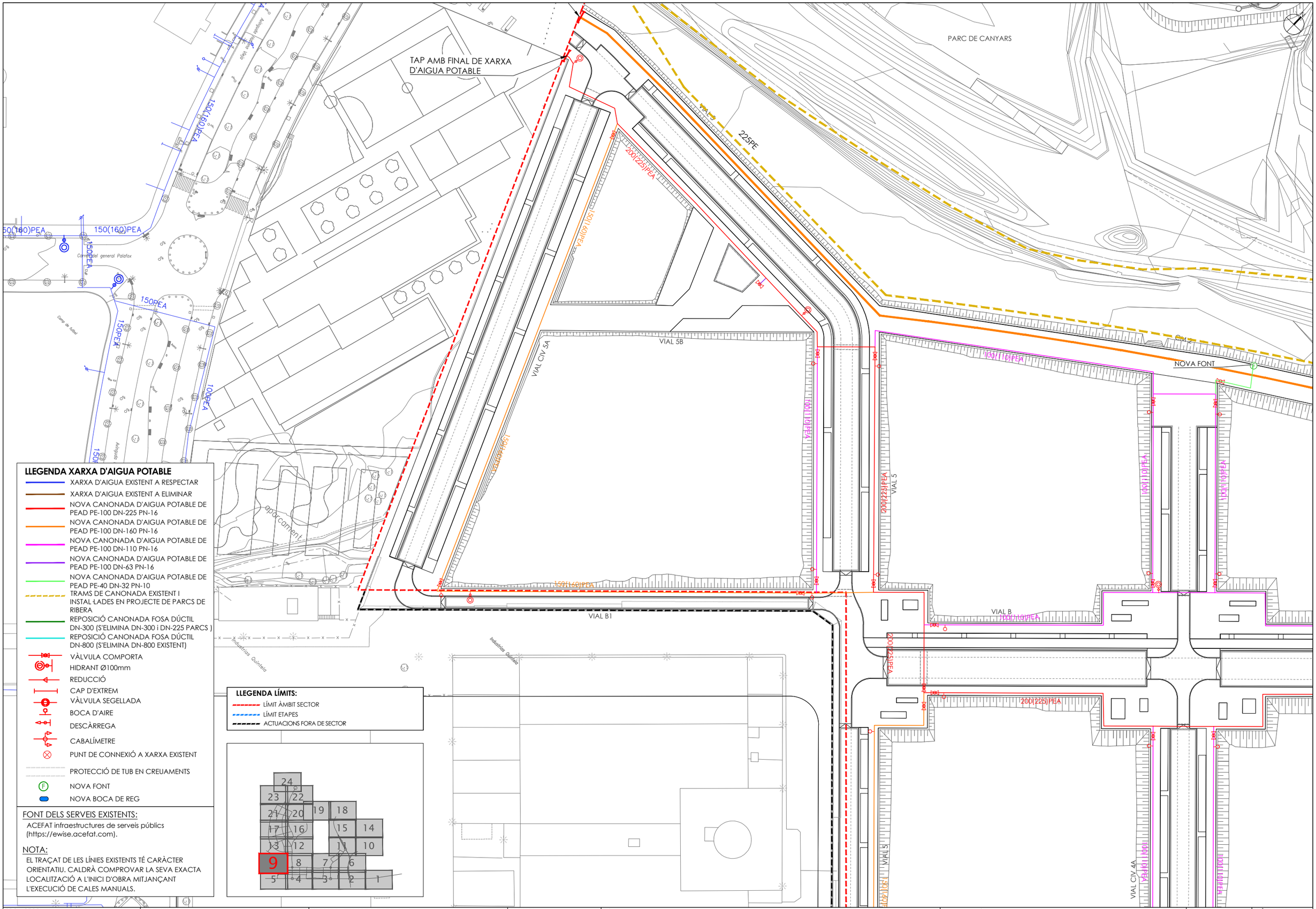

LLEGENDA XARXA D'AIGUA POTABLE

- XARXA D'AIGUA EXISTENT A RESPECTAR
- XARXA D'AIGUA EXISTENT A ELIMINAR
- NOVA CANONADA D'AIGUA POTABLE DE PEAD PE-100 DN-225 PN-16
- NOVA CANONADA D'AIGUA POTABLE DE PEAD PE-100 DN-160 PN-16
- NOVA CANONADA D'AIGUA POTABLE DE PEAD PE-100 DN-110 PN-16
- NOVA CANONADA D'AIGUA POTABLE DE PEAD PE-100 DN-63 PN-16
- NOVA CANONADA D'AIGUA POTABLE DE PEAD PE-40 DN-32 PN-10
- TRAMS DE CANONADA EXISTENT I INSTAL·LADES EN PROJECTE DE PARCS DE RIBERA
- REPOSICIÓ CANONADA FOSA DÚCTIL DN-300 (S'ELIMINA DN-300 i DN-225 PARCS)
- REPOSICIÓ CANONADA FOSA DÚCTIL DN-800 (S'ELIMINA DN-800 EXISTENT)
- VÀLVULA COMPORTA
- HIDRANT Ø100mm
- REDUCCIÓ
- CAP D'EXTREM
- VÀLVULA SEGELLADA
- BOCA D'AIRE
- DESCÀRREGA
- CABALÍMETRE
- PUNT DE CONNEXIÓ A XARXA EXISTENT
- PROTECCIÓ DE TUB EN CREUAMENTS
- NOVA FONT
- NOVA BOCA DE REG

LLEGENDA LÍMITS:

- LÍMIT ÀMBIT SECTOR
- LÍMIT ETAPES
- ACTUACIONS FORA DE SECTOR

FONT DELS SERVEIS EXISTENTS:

ACEFAT infraestructures de serveis públics (https://ewise.acefat.com).

NOTA:

EL TRAÇAT DE LES LÍNIES EXISTENTS TÉ CARÀCTER ORIENTATIU. CALDRÀ COMPROVAR LA SEVA EXACTA LOCALITZACIÓ A L'INICI D'OBRA MITJANÇANT L'EXECUCIÓ DE CALES MANUALS.

PROMOTOR: **JUNTA DE COMPENSACIÓN DEL SECTOR PLA DE PONENT DE GAVÀ**	CONSULTING: ARUP OUA CIAE	L'ENGINYER AUTOR DEL PROJECTE: Esteve Riba Genescà (OUA) Eccp, Num Col: 25288; Flavio Tejada Gorraiz (ARUP) Eccp, Num Col: 16801	ESCALES: DIN A3: 1/1.000 DIN A1: 1/500	TÍTOL DEL PROJECTE: MODIFICACIÓ DEL PROJECTE EXECUTIU DE LES OBRES D'URBANITZACIÓ DEL SECTOR PLA DE PONENT DE GAVÀ. ACTUALITZACIÓ DE PREUS I NORMATIVA D'EXECUCIÓ. Document per a l'aprovació Inicial.	NOM DEL PLÀNOL: XARXA D'AIGUA PLANTA DETALL. QUADRANT 9	DATA: JUNY 2026	PLÀNOL Núm.: **18B** FULL 9 DE 24

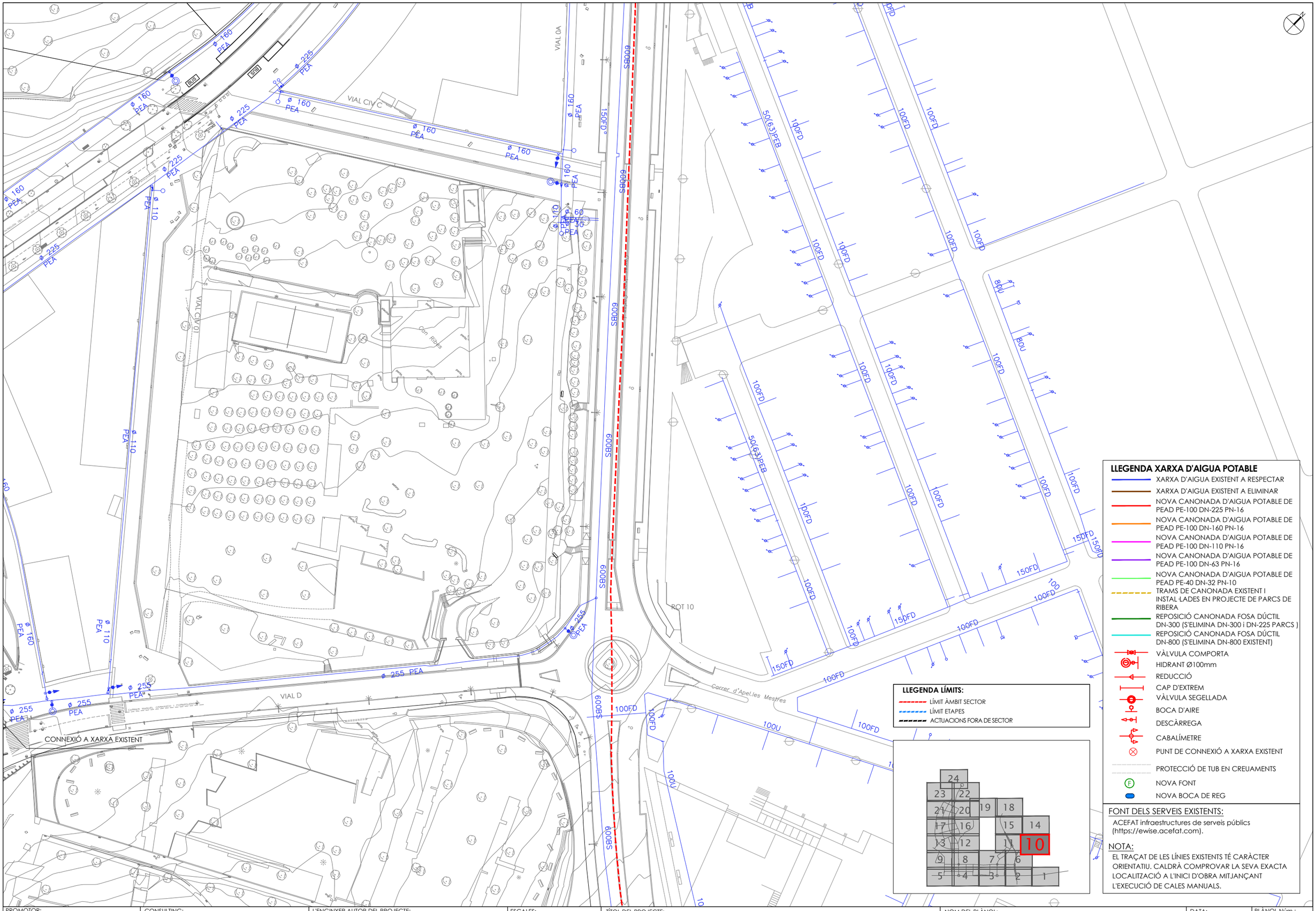

FONT DELS SERVEIS EXISTENTS:

ACEFAT infraestructures de serveis públics (https://ewise.acefat.com).

NOTA:

EL TRAÇAT DE LES LÍNIES EXISTENTS TÉ CARÀCTER ORIENTATIU. CALDRÀ COMPROVAR LA SEVA EXACTA LOCALITZACIÓ A L'INICI D'OBRA MITJANÇANT L'EXECUCIÓ DE CALES MANUALS.

PROMOTOR:	CONSULTING:	L'ENGINYER AUTOR DEL PROJECTE:	ESCALES:	TÍTOL DEL PROJECTE:	NOM DEL PLÀNOL:	DATA:	PLÀNOL Núm.:
JUNTA DE COMPENSACIÓN DEL SECTOR PLA DE PONENT DE GAVÀ	ARUP OUA CIAE	Esteve Riba Genescà (OUA) Eccp, Num Col: 25288 Flavio Tejada Gorraiz (ARUP) Eccp, Num Col: 16801	DIN A3: 1/1.000 DIN A1: 1/500	MODIFICACIÓ DEL PROJECTE EXECUTIU DE LES OBRES D'URBANITZACIÓ DEL SECTOR PLA DE PONENT DE GAVÀ. ACTUALITZACIÓ DE PREUS I NORMATIVA D'EXECUCIÓ. Document per a l'aprovació Inicial.	XARXA D'AIGUA PLANTA DETALL. QUADRANT 10	JUNY 2026	18B FULL 10 DE 24

LLEGENDA XARXA D'AIGUA POTABLE

- XARXA D'AIGUA EXISTENT A RESPECTAR
- XARXA D'AIGUA EXISTENT A ELIMINAR
- NOVA CANONADA D'AIGUA POTABLE DE PEAD PE-100 DN-225 PN-16
- NOVA CANONADA D'AIGUA POTABLE DE PEAD PE-100 DN-160 PN-16
- NOVA CANONADA D'AIGUA POTABLE DE PEAD PE-100 DN-110 PN-16
- NOVA CANONADA D'AIGUA POTABLE DE PEAD PE-100 DN-63 PN-16
- NOVA CANONADA D'AIGUA POTABLE DE PEAD PE-40 DN-32 PN-10
- TRAMS DE CANONADA EXISTENT I INSTAL·LADES EN PROJECTE DE PARCS DE RIBERA
- REPOSICIÓ CANONADA FOSA DÚCTIL DN-300 (S'ELIMINA DN-300 i DN-225 PARCS)
- REPOSICIÓ CANONADA FOSA DÚCTIL DN-800 (S'ELIMINA DN-800 EXISTENT)
- VÀLVULA COMPORTA
- HIDRANT Ø100mm
- REDUCCIÓ
- CAP D'EXTREM
- VÀLVULA SEGELLADA
- BOCA D'AIRE
- DESCÀRREGA
- CABALÍMETRE
- PUNT DE CONNEXIÓ A XARXA EXISTENT
- PROTECCIÓ DE TUB EN CREUAMENTS
- NOVA FONT
- NOVA BOCA DE REG

FONT DELS SERVEIS EXISTENTS:

ACEFAT infraestructures de serveis públics (https://ewise.acefat.com).

NOTA:

EL TRAÇAT DE LES LÍNIES EXISTENTS TÉ CARÀCTER ORIENTATIU. CALDRÀ COMPROVAR LA SEVA EXACTA LOCALITZACIÓ A L'INICI D'OBRA MITJANÇANT L'EXECUCIÓ DE CALES MANUALS.

LLEGENDA LÍMITS:

- LÍMIT ÀMBIT SECTOR
- LÍMIT ETAPES
- ACTUACIONS FORA DE SECTOR

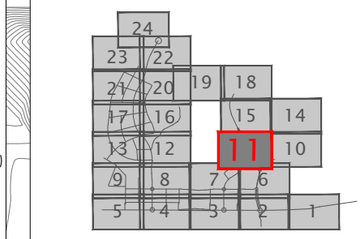

PROMOTOR: **JUNTA DE COMPENSACIÓN DEL SECTOR PLA DE PONENT DE GAVÀ**	CONSULTING: ARUP OUA CIAE	L'ENGINYER AUTOR DEL PROJECTE: Esteve Riba Genescà (OUA) Eccp. Num Col: 25288 / Flavio Tejada Gorraiz (ARUP) Eccp. Num Col: 16801	ESCALES: DIN A3: 1/1.000 DIN A1: 1/500	TÍTOL DEL PROJECTE: MODIFICACIÓ DEL PROJECTE EXECUTIU DE LES OBRES D'URBANITZACIÓ DEL SECTOR PLA DE PONENT DE GAVÀ. ACTUALITZACIÓ DE PREUS I NORMATIVA D'EXECUCIÓ. Document per a l'aprovació Inicial.	NOM DEL PLÀNOL: XARXA D'AIGUA PLANTA DETALL. QUADRANT 11	DATA: JUNY 2026	PLÀNOL Núm.: **18B** FULL 11 DE 24

VIAL 8

VIAL 9

VIAL 7

VIAL 4B

VIAL CIV 4C

E.T.

NOVA FONT

NOVA BOCA DE REG

CASETA DE BLOC DE FORMIGÓ DE MIDES 3,0x2,0x2,50m SOBRE LLOSA DE FONAMENTACIÓ AMB PORTA METÀL·LICA DE DOBLE FULLA REFORÇADA DE 1,75x2,10m, INCLOU:

- QUADRE DE PROTECCIÓ I CONTROL DE BOMBA EQUIP DE MESURA ELÈCTRICA EQUIPAT AMB CGP
- GRUP DE PRESSIÓ DE 5,5kW AMB VARIADOR DE FREQÜÈNCIA PER Q=15m³/h I H=50mca
- BY-PASS, VALVULERIA, VÀLVULA ANTIRETORN I ACCESSORIS NECESSÀRIS

ETAPA II

ETAPA I

MASIA ROSES
CAN RIERA
PB+I

PB+I

LLEGENDA XARXA D'AIGUA POTABLE

- XARXA D'AIGUA EXISTENT A RESPECTAR
- XARXA D'AIGUA EXISTENT A ELIMINAR
- NOVA CANONADA D'AIGUA POTABLE DE PEAD PE-100 DN-225 PN-16
- NOVA CANONADA D'AIGUA POTABLE DE PEAD PE-100 DN-160 PN-16
- NOVA CANONADA D'AIGUA POTABLE DE PEAD PE-100 DN-110 PN-16
- NOVA CANONADA D'AIGUA POTABLE DE PEAD PE-100 DN-63 PN-16
- NOVA CANONADA D'AIGUA POTABLE DE PEAD PE-40 DN-32 PN-10
- TRAMS DE CANONADA EXISTENT I INSTAL·LADES EN PROJECTE DE PARCS DE RIBERA
- REPOSICIÓ CANONADA FOSA DÚCTIL DN-300 (S'ELIMINA DN-300 i DN-225 PARCS)
- REPOSICIÓ CANONADA FOSA DÚCTIL DN-800 (S'ELIMINA DN-800 EXISTENT)
- VÀLVULA COMPORTA
- HIDRANT Ø100mm
- REDUCCIÓ
- CAP D'EXTREM
- VÀLVULA SEGELLADA
- BOCA D'AIRE
- DESCÀRREGA
- CABALÍMETRE
- PUNT DE CONNEXIÓ A XARXA EXISTENT
- PROTECCIÓ DE TUB EN CREUAMENTS
- NOVA FONT
- NOVA BOCA DE REG

LLEGENDA LÍMITS:

- LÍMIT ÀMBIT SECTOR
- LÍMIT ETAPES
- ACTUACIONS FORA DE SECTOR

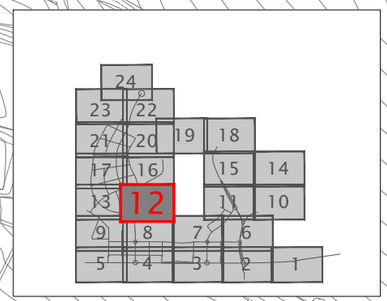

FONT DELS SERVEIS EXISTENTS:

ACEFAT infraestructures de serveis públics (https://ewise.acefat.com).

NOTA:

EL TRAÇAT DE LES LÍNIES EXISTENTS TÉ CARÀCTER ORIENTATIU. CALDRÀ COMPROVAR LA SEVA EXACTA LOCALITZACIÓ A L'INICI D'OBRA MITJANÇANT L'EXECUCIÓ DE CALES MANUALS.

PROMOTOR: **JUNTA DE COMPENSACIÓN DEL SECTOR PLA DE PONENT DE GAVÀ**	CONSULTING: ARUP OUA CIAE	L'ENGINYER AUTOR DEL PROJECTE: Esteve Riba Genescà (OUA) Eccp, Num Col: 25288; Flavio Tejada Gorraiz (ARUP) Eccp, Num Col: 16801	ESCALES: DIN A3: 1/1.000 DIN A1: 1/500	TÍTOL DEL PROJECTE: MODIFICACIÓ DEL PROJECTE EXECUTIU DE LES OBRES D'URBANITZACIÓ DEL SECTOR PLA DE PONENT DE GAVÀ. ACTUALITZACIÓ DE PREUS I NORMATIVA D'EXECUCIÓ. Document per a l'aprovació Inicial.	NOM DEL PLÀNOL: XARXA D'AIGUA PLANTA DETALL. QUADRANT 12	DATA: JUNY 2026	PLÀNOL Núm.: **18B** FULL 12 DE 24

LLEGENDA XARXA D'AIGUA POTABLE

- XARXA D'AIGUA EXISTENT A RESPECTAR
- XARXA D'AIGUA EXISTENT A ELIMINAR
- NOVA CANONADA D'AIGUA POTABLE DE PEAD PE-100 DN-225 PN-16
- NOVA CANONADA D'AIGUA POTABLE DE PEAD PE-100 DN-160 PN-16
- NOVA CANONADA D'AIGUA POTABLE DE PEAD PE-100 DN-110 PN-16
- NOVA CANONADA D'AIGUA POTABLE DE PEAD PE-100 DN-63 PN-16
- NOVA CANONADA D'AIGUA POTABLE DE PEAD PE-40 DN-32 PN-10
- TRAMS DE CANONADA EXISTENT I INSTAL·LADES EN PROJECTE DE PARCS DE RIBERA
- REPOSICIÓ CANONADA FOSA DÚCTIL DN-300 (S'ELIMINA DN-300 i DN-225 PARCS)
- REPOSICIÓ CANONADA FOSA DÚCTIL DN-800 (S'ELIMINA DN-800 EXISTENT)
- VÀLVULA COMPORTA
- HIDRANT Ø100mm
- REDUCCIÓ
- CAP D'EXTREM
- VÀLVULA SEGELLADA
- BOCA D'AIRE
- DESCÀRREGA
- CABALÍMETRE
- PUNT DE CONNEXIÓ A XARXA EXISTENT
- PROTECCIÓ DE TUB EN CREUAMENTS
- NOVA FONT
- NOVA BOCA DE REG

FONT DELS SERVEIS EXISTENTS:

ACEFAT infraestructures de serveis públics (https://ewise.acefat.com).

NOTA:

EL TRAÇAT DE LES LÍNIES EXISTENTS TÉ CARÀCTER ORIENTATIU. CALDRÀ COMPROVAR LA SEVA EXACTA LOCALITZACIÓ A L'INICI D'OBRA MITJANÇANT L'EXECUCIÓ DE CALES MANUALS.

LLEGENDA LÍMITS:

- LÍMIT ÀMBIT SECTOR
- LÍMIT ETAPES
- ACTUACIONS FORA DE SECTOR

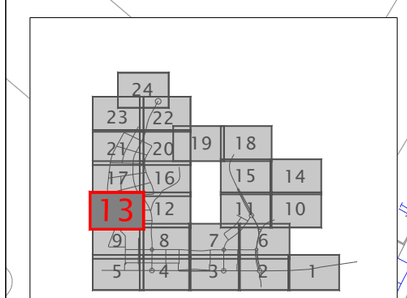

PARC DE CANYARS

VIAL 6

VIAL CIV E3

VIAL CIV E1

VIAL CIV 4C

VIAL CIV 4B

VIAL 7

ETAPA II

ETAPA I

TAP AMB FINAL DE XARXA D'AIGUA POTABLE

TAP AMB FINAL DE XARXA D'AIGUA POTABLE

TAP AMB FINAL DE XARXA D'AIGUA POTABLE

NOVA FONT

100(110)PEA

150(160)PEA

200FD

PROMOTOR: **JUNTA DE COMPENSACIÓN DEL SECTOR PLA DE PONENT DE GAVÀ**	CONSULTING: ARUP OUA CIAE	L'ENGINYER AUTOR DEL PROJECTE: Esteve Riba Genescà (OUA) Eccp, Num Col: 25288 — Flavio Tejada Gorraiz (ARUP) Eccp, Num Col: 16801	ESCALES: DIN A3: 1/1.000 DIN A1: 1/500	TÍTOL DEL PROJECTE: MODIFICACIÓ DEL PROJECTE EXECUTIU DE LES OBRES D'URBANITZACIÓ DEL SECTOR PLA DE PONENT DE GAVÀ. ACTUALITZACIÓ DE PREUS I NORMATIVA D'EXECUCIÓ. Document per a l'aprovació Inicial.	NOM DEL PLÀNOL: XARXA D'AIGUA PLANTA DETALL. QUADRANT 13	DATA: JUNY 2026	PLÀNOL Núm.: **18B** FULL 13 DE 24

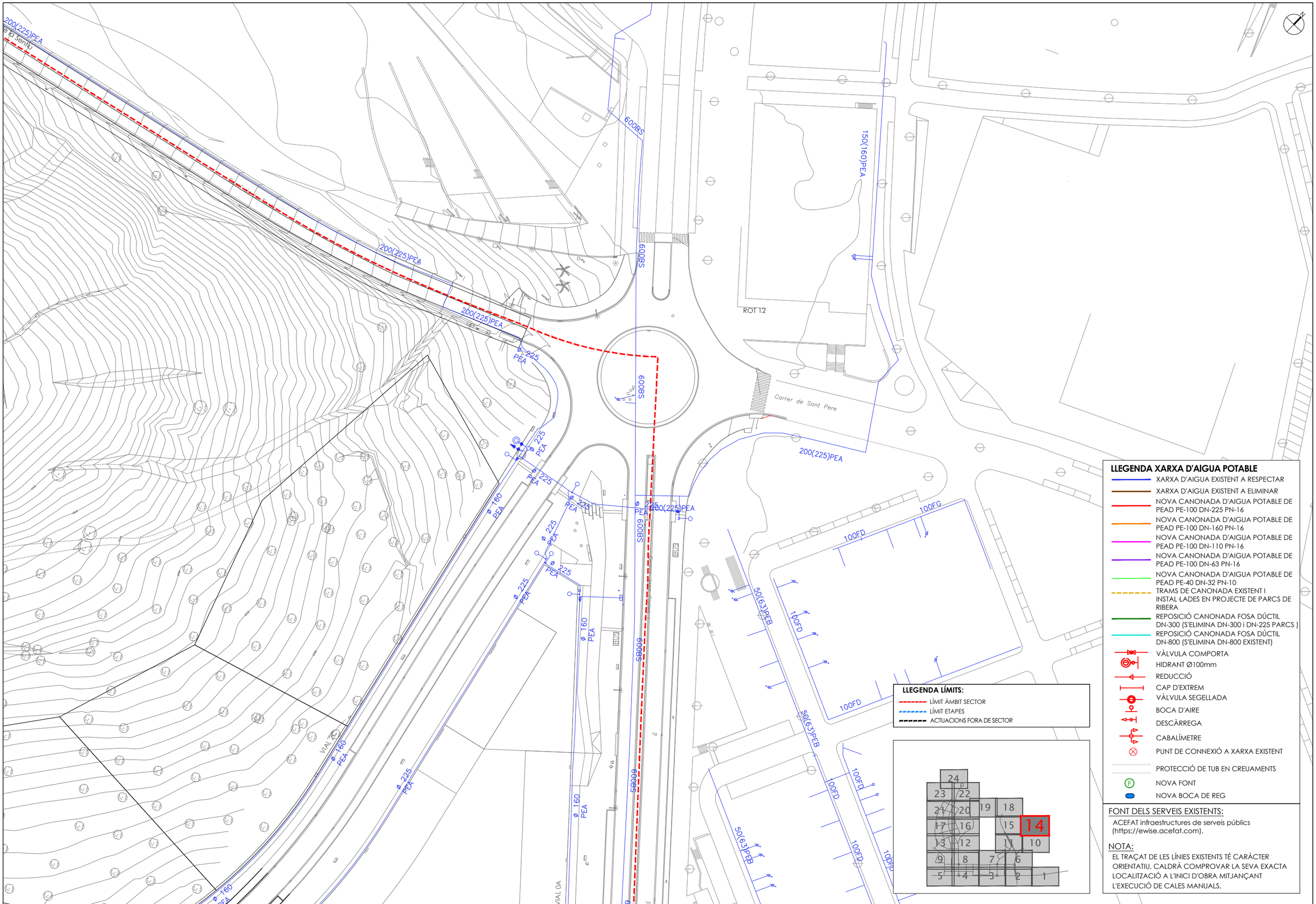

LLEGENDA XARXA D'AIGUA POTABLE

- XARXA D'AIGUA EXISTENT A RESPECTAR
- XARXA D'AIGUA EXISTENT A ELIMINAR
- NOVA CANONADA D'AIGUA POTABLE DE PEAD PE-100 DN-225 PN-16
- NOVA CANONADA D'AIGUA POTABLE DE PEAD PE-100 DN-160 PN-16
- NOVA CANONADA D'AIGUA POTABLE DE PEAD PE-100 DN-110 PN-16
- NOVA CANONADA D'AIGUA POTABLE DE PEAD PE-100 DN-63 PN-16
- NOVA CANONADA D'AIGUA POTABLE DE PEAD PE-40 DN-32 PN-10
- TRAMS DE CANONADA EXISTENT I INSTAL·LADES EN PROJECTE DE PARCS DE RIBERA
- REPOSICIÓ CANONADA FOSA DÚCTIL DN-300 (S'ELIMINA DN-300 i DN-225 PARCS)
- REPOSICIÓ CANONADA FOSA DÚCTIL DN-800 (S'ELIMINA DN-800 EXISTENT)
- VÀLVULA COMPORTA
- HIDRANT Ø100mm
- REDUCCIÓ
- CAP D'EXTREM
- VÀLVULA SEGELLADA
- BOCA D'AIRE
- DESCÀRREGA
- CABALÍMETRE
- PUNT DE CONNEXIÓ A XARXA EXISTENT
- PROTECCIÓ DE TUB EN CREUAMENTS
- NOVA FONT
- NOVA BOCA DE REG

FONT DELS SERVEIS EXISTENTS:

ACEFAT infraestructures de serveis públics (https://ewise.acefat.com).

NOTA:

EL TRAÇAT DE LES LÍNIES EXISTENTS TÉ CARÀCTER ORIENTATIU. CALDRÀ COMPROVAR LA SEVA EXACTA LOCALITZACIÓ A L'INICI D'OBRA MITJANÇANT L'EXECUCIÓ DE CALES MANUALS.

PROMOTOR: **JUNTA DE COMPENSACIÓN DEL SECTOR PLA DE PONENT DE GAVÀ**	CONSULTING: ARUP OUA CIAE	L'ENGINYER AUTOR DEL PROJECTE: Esteve Riba Genescà (OUA) Eccp, Num Col: 25288; Flavio Tejada Gorraiz (ARUP) Eccp, Num Col: 16801	ESCALES: DIN A3: 1/1.000 DIN A1: 1/500	TÍTOL DEL PROJECTE: MODIFICACIÓ DEL PROJECTE EXECUTIU DE LES OBRES D'URBANITZACIÓ DEL SECTOR PLA DE PONENT DE GAVÀ. ACTUALITZACIÓ DE PREUS I NORMATIVA D'EXECUCIÓ. Document per a l'aprovació Inicial.	NOM DEL PLÀNOL: XARXA D'AIGUA PLANTA DETALL. QUADRANT 14	DATA: JUNY 2026	PLÀNOL Núm.: **18B** FULL 14 DE 24

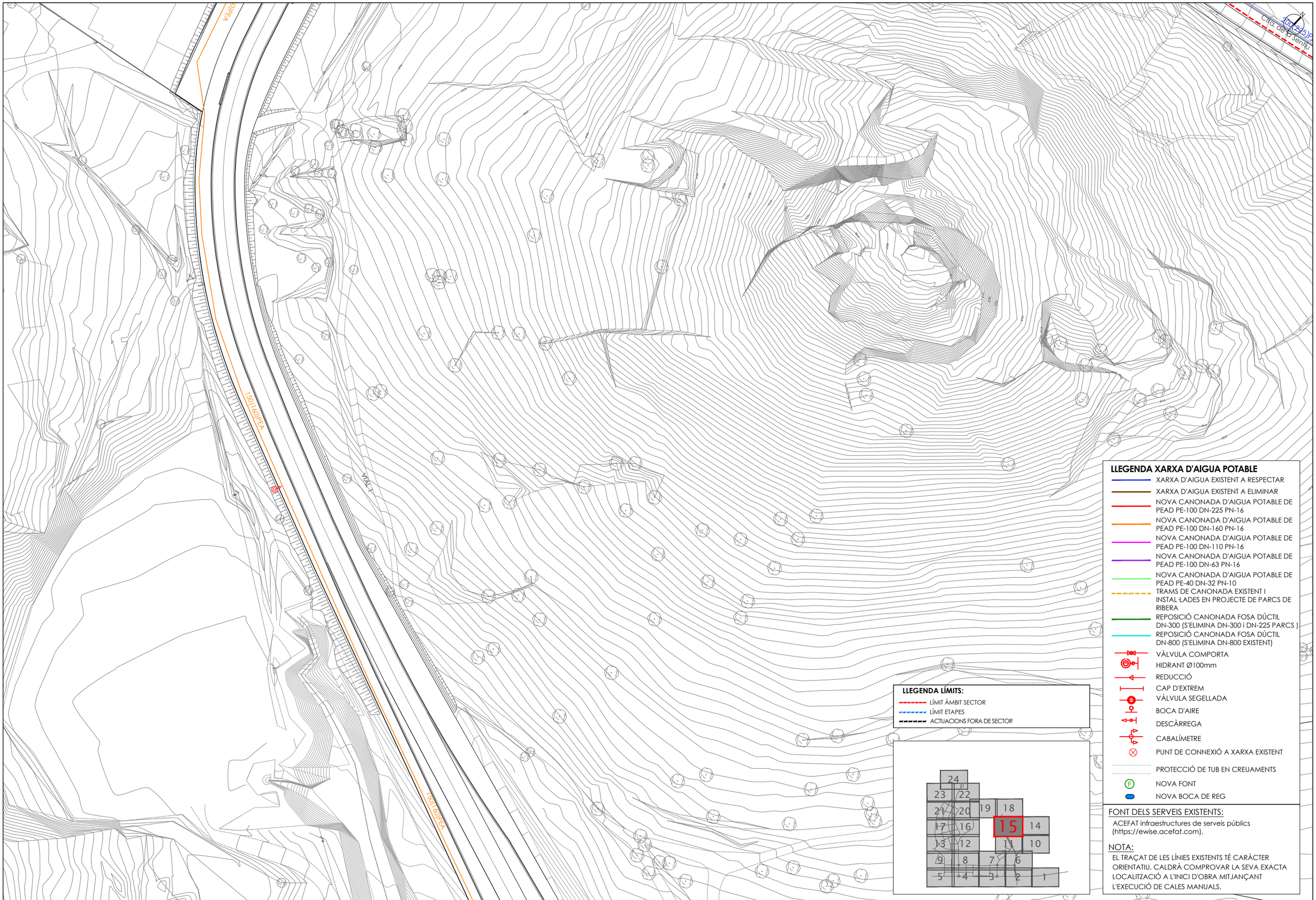

LLEGENDA XARXA D'AIGUA POTABLE

- XARXA D'AIGUA EXISTENT A RESPECTAR
- XARXA D'AIGUA EXISTENT A ELIMINAR
- NOVA CANONADA D'AIGUA POTABLE DE PEAD PE-100 DN-225 PN-16
- NOVA CANONADA D'AIGUA POTABLE DE PEAD PE-100 DN-160 PN-16
- NOVA CANONADA D'AIGUA POTABLE DE PEAD PE-100 DN-110 PN-16
- NOVA CANONADA D'AIGUA POTABLE DE PEAD PE-100 DN-63 PN-16
- NOVA CANONADA D'AIGUA POTABLE DE PEAD PE-40 DN-32 PN-10
- TRAMS DE CANONADA EXISTENT I INSTAL·LADES EN PROJECTE DE PARCS DE RIBERA
- REPOSICIÓ CANONADA FOSA DÚCTIL DN-300 (S'ELIMINA DN-300 i DN-225 PARCS)
- REPOSICIÓ CANONADA FOSA DÚCTIL DN-800 (S'ELIMINA DN-800 EXISTENT)
- VÀLVULA COMPORTA
- HIDRANT Ø100mm
- REDUCCIÓ
- CAP D'EXTREM
- VÀLVULA SEGELLADA
- BOCA D'AIRE
- DESCÀRREGA
- CABALÍMETRE
- PUNT DE CONNEXIÓ A XARXA EXISTENT
- PROTECCIÓ DE TUB EN CREUAMENTS
- NOVA FONT
- NOVA BOCA DE REG

LLEGENDA LÍMITS:

- LÍMIT ÀMBIT SECTOR
- LÍMIT ETAPES
- ACTUACIONS FORA DE SECTOR

FONT DELS SERVEIS EXISTENTS:

ACEFAT infraestructures de serveis públics (https://ewise.acefat.com).

NOTA:

EL TRAÇAT DE LES LÍNIES EXISTENTS TÉ CARÀCTER ORIENTATIU. CALDRÀ COMPROVAR LA SEVA EXACTA LOCALITZACIÓ A L'INICI D'OBRA MITJANÇANT L'EXECUCIÓ DE CALES MANUALS.

PROMOTOR: **JUNTA DE COMPENSACIÓN DEL SECTOR PLA DE PONENT DE GAVÀ**	CONSULTING: ARUP OUA CIAE	L'ENGINYER AUTOR DEL PROJECTE: Esteve Riba Genescà (OUA) Eccp, Num Col: 25288; Flavio Tejada Gorraiz (ARUP) Eccp, Num Col: 16801	ESCALES: DIN A3: 1/1.000 DIN A1: 1/500	TÍTOL DEL PROJECTE: MODIFICACIÓ DEL PROJECTE EXECUTIU DE LES OBRES D'URBANITZACIÓ DEL SECTOR PLA DE PONENT DE GAVÀ. ACTUALITZACIÓ DE PREUS I NORMATIVA D'EXECUCIÓ. Document per a l'aprovació Inicial.	NOM DEL PLÀNOL: XARXA D'AIGUA PLANTA DETALL. QUADRANT 15	DATA: JUNY 2026	PLÀNOL Núm.: **18B** FULL 15 DE 24

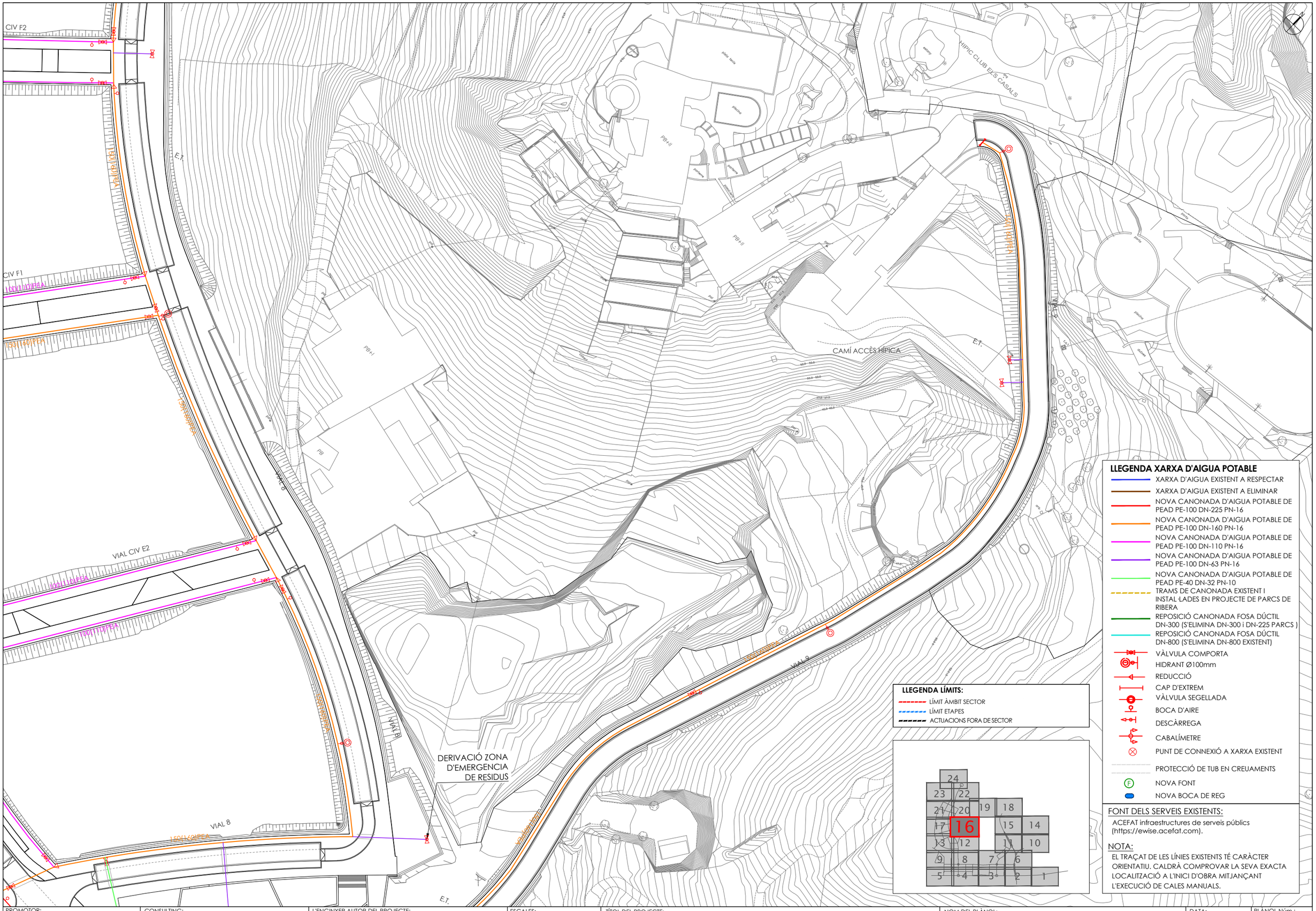

FONT DELS SERVEIS EXISTENTS:

ACEFAT infraestructures de serveis públics (https://ewise.acefat.com).

NOTA:

EL TRAÇAT DE LES LÍNIES EXISTENTS TÉ CARÀCTER ORIENTATIU. CALDRÀ COMPROVAR LA SEVA EXACTA LOCALITZACIÓ A L'INICI D'OBRA MITJANÇANT L'EXECUCIÓ DE CALES MANUALS.

PROMOTOR:	CONSULTING:	L'ENGINYER AUTOR DEL PROJECTE:	ESCALES:	TÍTOL DEL PROJECTE:	NOM DEL PLÀNOL:	DATA:	PLÀNOL Núm.:
JUNTA DE COMPENSACIÓN DEL SECTOR PLA DE PONENT DE GAVÀ	ARUP OUA CIAE	Esteve Riba Genescà (OUA) Eccp, Num Col: 25288 Flavio Tejada Gorraiz (ARUP) Eccp, Num Col: 16801	DIN A3: 1/1.000 DIN A1: 1/500	MODIFICACIÓ DEL PROJECTE EXECUTIU DE LES OBRES D'URBANITZACIÓ DEL SECTOR PLA DE PONENT DE GAVÀ. ACTUALITZACIÓ DE PREUS I NORMATIVA D'EXECUCIÓ. Document per a l'aprovació Inicial.	XARXA D'AIGUA PLANTA DETALL. QUADRANT 16	JUNY 2026	18B FULL 16 DE 24

LLEGENDA XARXA D'AIGUA POTABLE

- XARXA D'AIGUA EXISTENT A RESPECTAR
- XARXA D'AIGUA EXISTENT A ELIMINAR
- NOVA CANONADA D'AIGUA POTABLE DE PEAD PE-100 DN-225 PN-16
- NOVA CANONADA D'AIGUA POTABLE DE PEAD PE-100 DN-160 PN-16
- NOVA CANONADA D'AIGUA POTABLE DE PEAD PE-100 DN-110 PN-16
- NOVA CANONADA D'AIGUA POTABLE DE PEAD PE-100 DN-63 PN-16
- NOVA CANONADA D'AIGUA POTABLE DE PEAD PE-40 DN-32 PN-10
- TRAMS DE CANONADA EXISTENT I INSTAL·LADES EN PROJECTE DE PARCS DE RIBERA
- REPOSICIÓ CANONADA FOSA DÚCTIL DN-300 (S'ELIMINA DN-300 i DN-225 PARCS)
- REPOSICIÓ CANONADA FOSA DÚCTIL DN-800 (S'ELIMINA DN-800 EXISTENT)
- VÀLVULA COMPORTA
- HIDRANT Ø100mm
- REDUCCIÓ
- CAP D'EXTREM
- VÀLVULA SEGELLADA
- BOCA D'AIRE
- DESCÀRREGA
- CABALÍMETRE
- PUNT DE CONNEXIÓ A XARXA EXISTENT
- PROTECCIÓ DE TUB EN CREUAMENTS
- NOVA FONT
- NOVA BOCA DE REG

FONT DELS SERVEIS EXISTENTS:

ACEFAT infraestructures de serveis públics (https://ewise.acefat.com).

NOTA:

EL TRAÇAT DE LES LÍNIES EXISTENTS TÉ CARÀCTER ORIENTATIU. CALDRÀ COMPROVAR LA SEVA EXACTA LOCALITZACIÓ A L'INICI D'OBRA MITJANÇANT L'EXECUCIÓ DE CALES MANUALS.

LLEGENDA LÍMITS:

- LÍMIT ÀMBIT SECTOR
- LÍMIT ETAPES
- ACTUACIONS FORA DE SECTOR

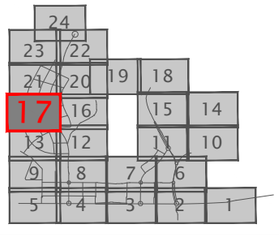

PARC DE CANYARS

NOVA FONT

ETAPA I

ETAPA II

VIAL F

VIAL CIV F2

VIAL CIV F1

VIAL 4B

VIAL 7

VIAL CIV E3

VIAL E

VIAL 4B

NOVA FONT

PROMOTOR: **JUNTA DE COMPENSACIÓN DEL SECTOR PLA DE PONENT DE GAVÀ**	CONSULTING: ARUP OUA CIAE	L'ENGINYER AUTOR DEL PROJECTE: Esteve Riba Genescà (OUA) Eccp. Num Col: 25288 — Flavio Tejada Gorraiz (ARUP) Eccp. Num Col: 16801	ESCALES: DIN A3: 1/1.000 DIN A1: 1/500	TÍTOL DEL PROJECTE: MODIFICACIÓ DEL PROJECTE EXECUTIU DE LES OBRES D'URBANITZACIÓ DEL SECTOR PLA DE PONENT DE GAVÀ. ACTUALITZACIÓ DE PREUS I NORMATIVA D'EXECUCIÓ. Document per a l'aprovació Inicial.	NOM DEL PLÀNOL: XARXA D'AIGUA PLANTA DETALL. QUADRANT 17	DATA: JUNY 2026	PLÀNOL Núm.: **18B** FULL 17 DE 24

LLEGENDA XARXA D'AIGUA POTABLE

- XARXA D'AIGUA EXISTENT A RESPECTAR
- XARXA D'AIGUA EXISTENT A ELIMINAR
- NOVA CANONADA D'AIGUA POTABLE DE PEAD PE-100 DN-225 PN-16
- NOVA CANONADA D'AIGUA POTABLE DE PEAD PE-100 DN-160 PN-16
- NOVA CANONADA D'AIGUA POTABLE DE PEAD PE-100 DN-110 PN-16
- NOVA CANONADA D'AIGUA POTABLE DE PEAD PE-100 DN-63 PN-16
- NOVA CANONADA D'AIGUA POTABLE DE PEAD PE-40 DN-32 PN-10
- TRAMS DE CANONADA EXISTENT I INSTAL·LADES EN PROJECTE DE PARCS DE RIBERA
- REPOSICIÓ CANONADA FOSA DÚCTIL DN-300 (S'ELIMINA DN-300 i DN-225 PARCS)
- REPOSICIÓ CANONADA FOSA DÚCTIL DN-800 (S'ELIMINA DN-800 EXISTENT)
- VÀLVULA COMPORTA
- HIDRANT Ø100mm
- REDUCCIÓ
- CAP D'EXTREM
- VÀLVULA SEGELLADA
- BOCA D'AIRE
- DESCÀRREGA
- CABALÍMETRE
- PUNT DE CONNEXIÓ A XARXA EXISTENT
- PROTECCIÓ DE TUB EN CREUAMENTS
- NOVA FONT
- NOVA BOCA DE REG

FONT DELS SERVEIS EXISTENTS:

ACEFAT infraestructures de serveis públics (https://ewise.acefat.com).

NOTA:

EL TRAÇAT DE LES LÍNIES EXISTENTS TÉ CARÀCTER ORIENTATIU. CALDRÀ COMPROVAR LA SEVA EXACTA LOCALITZACIÓ A L'INICI D'OBRA MITJANÇANT L'EXECUCIÓ DE CALES MANUALS.

LLEGENDA LÍMITS:

- LÍMIT ÀMBIT SECTOR
- LÍMIT ETAPES
- ACTUACIONS FORA DE SECTOR

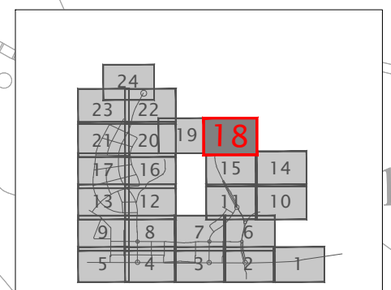

ROT 13

CONNEXIÓ A XARXA EXISTENT

CONNEXIÓ A XARXA EXISTENT

200(225)PEA

200(225)PEA

200(225)PEA

200(225)PEA

150(160)PEA

VIAL 1

Ctra. de la Serra

PROMOTOR: **JUNTA DE COMPENSACIÓN DEL SECTOR PLA DE PONENT DE GAVÀ**	CONSULTING: ARUP OUA CIAE	L'ENGINYER AUTOR DEL PROJECTE: Esteve Riba Genescà (OUA) Eccp, Num Col: 25288 — Flavio Tejada Gorraiz (ARUP) Eccp, Num Col: 16801	ESCALES: DIN A3: 1/1.000 DIN A1: 1/500	TÍTOL DEL PROJECTE: MODIFICACIÓ DEL PROJECTE EXECUTIU DE LES OBRES D'URBANITZACIÓ DEL SECTOR PLA DE PONENT DE GAVÀ. ACTUALITZACIÓ DE PREUS I NORMATIVA D'EXECUCIÓ. Document per a l'aprovació Inicial.	NOM DEL PLÀNOL: XARXA D'AIGUA PLANTA DETALL. QUADRANT 18	DATA: JUNY 2026	PLÀNOL Núm.: **18B** FULL 18 DE 24

LLEGENDA XARXA D'AIGUA POTABLE

- XARXA D'AIGUA EXISTENT A RESPECTAR
- XARXA D'AIGUA EXISTENT A ELIMINAR
- NOVA CANONADA D'AIGUA POTABLE DE PEAD PE-100 DN-225 PN-16
- NOVA CANONADA D'AIGUA POTABLE DE PEAD PE-100 DN-160 PN-16
- NOVA CANONADA D'AIGUA POTABLE DE PEAD PE-100 DN-110 PN-16
- NOVA CANONADA D'AIGUA POTABLE DE PEAD PE-100 DN-63 PN-16
- NOVA CANONADA D'AIGUA POTABLE DE PEAD PE-40 DN-32 PN-10
- TRAMS DE CANONADA EXISTENT I INSTAL·LADES EN PROJECTE DE PARCS DE RIBERA
- REPOSICIÓ CANONADA FOSA DÚCTIL DN-300 (S'ELIMINA DN-300 i DN-225 PARCS)
- REPOSICIÓ CANONADA FOSA DÚCTIL DN-800 (S'ELIMINA DN-800 EXISTENT)
- VÀLVULA COMPORTA
- HIDRANT Ø100mm
- REDUCCIÓ
- CAP D'EXTREM
- VÀLVULA SEGELLADA
- BOCA D'AIRE
- DESCÀRREGA
- CABALÍMETRE
- PUNT DE CONNEXIÓ A XARXA EXISTENT
- PROTECCIÓ DE TUB EN CREUAMENTS
- NOVA FONT
- NOVA BOCA DE REG

FONT DELS SERVEIS EXISTENTS:

ACEFAT infraestructures de serveis públics (https://ewise.acefat.com).

NOTA:

EL TRAÇAT DE LES LÍNIES EXISTENTS TÉ CARÀCTER ORIENTATIU. CALDRÀ COMPROVAR LA SEVA EXACTA LOCALITZACIÓ A L'INICI D'OBRA MITJANÇANT L'EXECUCIÓ DE CALES MANUALS.

LLEGENDA LÍMITS:

- LÍMIT ÀMBIT SECTOR
- LÍMIT ETAPES
- ACTUACIONS FORA DE SECTOR

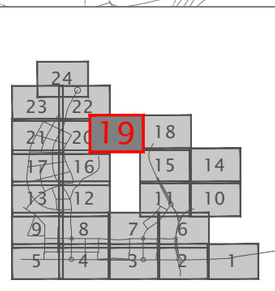

PROMOTOR: **JUNTA DE COMPENSACIÓN DEL SECTOR PLA DE PONENT DE GAVÀ**	CONSULTING: ARUP OUA CIAE	L'ENGINYER AUTOR DEL PROJECTE: Esteve Riba Genescà (OUA) Eccp, Num Col: 25288 — Flavio Tejada Gorraiz (ARUP) Eccp, Num Col: 16801	ESCALES: DIN A3: 1/1.000 DIN A1: 1/500	TÍTOL DEL PROJECTE: MODIFICACIÓ DEL PROJECTE EXECUTIU DE LES OBRES D'URBANITZACIÓ DEL SECTOR PLA DE PONENT DE GAVÀ. ACTUALITZACIÓ DE PREUS I NORMATIVA D'EXECUCIÓ. Document per a l'aprovació Inicial.	NOM DEL PLÀNOL: XARXA D'AIGUA PLANTA DETALL. QUADRANT 19	DATA: JUNY 2026	PLÀNOL Núm.: **18B** FULL 19 DE 24

LLEGENDA XARXA D'AIGUA POTABLE

- XARXA D'AIGUA EXISTENT A RESPECTAR
- XARXA D'AIGUA EXISTENT A ELIMINAR
- NOVA CANONADA D'AIGUA POTABLE DE PEAD PE-100 DN-225 PN-16
- NOVA CANONADA D'AIGUA POTABLE DE PEAD PE-100 DN-160 PN-16
- NOVA CANONADA D'AIGUA POTABLE DE PEAD PE-100 DN-110 PN-16
- NOVA CANONADA D'AIGUA POTABLE DE PEAD PE-100 DN-63 PN-16
- NOVA CANONADA D'AIGUA POTABLE DE PEAD PE-40 DN-32 PN-10
- TRAMS DE CANONADA EXISTENT I INSTAL·LADES EN PROJECTE DE PARCS DE RIBERA
- REPOSICIÓ CANONADA FOSA DÚCTIL DN-300 (S'ELIMINA DN-300 i DN-225 PARCS)
- REPOSICIÓ CANONADA FOSA DÚCTIL DN-800 (S'ELIMINA DN-800 EXISTENT)
- VÀLVULA COMPORTA
- HIDRANT Ø100mm
- REDUCCIÓ
- CAP D'EXTREM
- VÀLVULA SEGELLADA
- BOCA D'AIRE
- DESCÀRREGA
- CABALÍMETRE
- PUNT DE CONNEXIÓ A XARXA EXISTENT
- PROTECCIÓ DE TUB EN CREUAMENTS
- NOVA FONT
- NOVA BOCA DE REG

FONT DELS SERVEIS EXISTENTS:

ACEFAT infraestructures de serveis públics (https://ewise.acefat.com).

NOTA:

EL TRAÇAT DE LES LÍNIES EXISTENTS TÉ CARÀCTER ORIENTATIU, CALDRÀ COMPROVAR LA SEVA EXACTA LOCALITZACIÓ A L'INICI D'OBRA MITJANÇANT L'EXECUCIÓ DE CALES MANUALS.

LLEGENDA LÍMITS:

- LÍMIT ÀMBIT SECTOR
- LÍMIT ETAPES
- ACTUACIONS FORA DE SECTOR

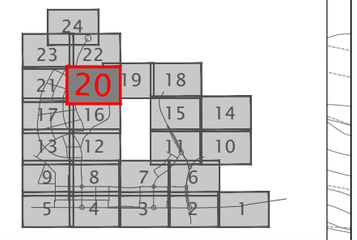

PROMOTOR:	CONSULTING:	L'ENGINYER AUTOR DEL PROJECTE:	ESCALES:	TÍTOL DEL PROJECTE:	NOM DEL PLÀNOL:	DATA:	PLÀNOL Núm.:
JUNTA DE COMPENSACIÓN DEL SECTOR PLA DE PONENT DE GAVÀ	ARUP OUA CIAE	Esteve Riba Genescà (OUA) Eccp, Num Col: 25288 Flavio Tejada Gorraiz (ARUP) Eccp, Num Col: 16801	DIN A3: 1/1.000 DIN A1: 1/500	MODIFICACIÓ DEL PROJECTE EXECUTIU DE LES OBRES D'URBANITZACIÓ DEL SECTOR PLA DE PONENT DE GAVÀ. ACTUALITZACIÓ DE PREUS I NORMATIVA D'EXECUCIÓ. Document per a l'aprovació Inicial.	XARXA D'AIGUA PLANTA DETALL. QUADRANT 20	JUNY 2026	**18B** FULL 20 DE 24

LLEGENDA XARXA D'AIGUA POTABLE

- XARXA D'AIGUA EXISTENT A RESPECTAR
- XARXA D'AIGUA EXISTENT A ELIMINAR
- NOVA CANONADA D'AIGUA POTABLE DE PEAD PE-100 DN-225 PN-16
- NOVA CANONADA D'AIGUA POTABLE DE PEAD PE-100 DN-160 PN-16
- NOVA CANONADA D'AIGUA POTABLE DE PEAD PE-100 DN-110 PN-16
- NOVA CANONADA D'AIGUA POTABLE DE PEAD PE-100 DN-63 PN-16
- NOVA CANONADA D'AIGUA POTABLE DE PEAD PE-40 DN-32 PN-10
- TRAMS DE CANONADA EXISTENT I INSTAL·LADES EN PROJECTE DE PARCS DE RIBERA
- REPOSICIÓ CANONADA FOSA DÚCTIL DN-300 (S'ELIMINA DN-300 i DN-225 PARCS)
- REPOSICIÓ CANONADA FOSA DÚCTIL DN-800 (S'ELIMINA DN-800 EXISTENT)
- VÀLVULA COMPORTA
- HIDRANT Ø100mm
- REDUCCIÓ
- CAP D'EXTREM
- VÀLVULA SEGELLADA
- BOCA D'AIRE
- DESCÀRREGA
- CABALÍMETRE
- PUNT DE CONNEXIÓ A XARXA EXISTENT
- PROTECCIÓ DE TUB EN CREUAMENTS
- NOVA FONT
- NOVA BOCA DE REG

FONT DELS SERVEIS EXISTENTS:

ACEFAT infraestructures de serveis públics (https://ewise.acefat.com).

NOTA:

EL TRAÇAT DE LES LÍNIES EXISTENTS TÉ CARÀCTER ORIENTATIU. CALDRÀ COMPROVAR LA SEVA EXACTA LOCALITZACIÓ A L'INICI D'OBRA MITJANÇANT L'EXECUCIÓ DE CALES MANUALS.

LLEGENDA LÍMITS:

- LÍMIT ÀMBIT SECTOR
- LÍMIT ETAPES
- ACTUACIONS FORA DE SECTOR

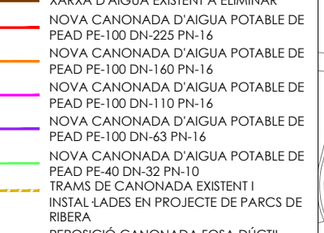

PROMOTOR: **JUNTA DE COMPENSACIÓN DEL SECTOR PLA DE PONENT DE GAVÀ**	CONSULTING: ARUP OUA CIAE	L'ENGINYER AUTOR DEL PROJECTE: Esteve Riba Genescà (OUA) Eccp, Num Col: 25288; Flavio Tejada Gorraiz (ARUP) Eccp, Num Col: 16801	ESCALES: DIN A3: 1/1.000 DIN A1: 1/500	TÍTOL DEL PROJECTE: MODIFICACIÓ DEL PROJECTE EXECUTIU DE LES OBRES D'URBANITZACIÓ DEL SECTOR PLA DE PONENT DE GAVÀ. ACTUALITZACIÓ DE PREUS I NORMATIVA D'EXECUCIÓ. Document per a l'aprovació Inicial.	NOM DEL PLÀNOL: XARXA D'AIGUA PLANTA DETALL. QUADRANT 21	DATA: JUNY 2026	PLÀNOL Núm.: **18B** FULL 21 DE 24

LLEGENDA XARXA D'AIGUA POTABLE

- XARXA D'AIGUA EXISTENT A RESPECTAR
- XARXA D'AIGUA EXISTENT A ELIMINAR
- NOVA CANONADA D'AIGUA POTABLE DE PEAD PE-100 DN-225 PN-16
- NOVA CANONADA D'AIGUA POTABLE DE PEAD PE-100 DN-160 PN-16
- NOVA CANONADA D'AIGUA POTABLE DE PEAD PE-100 DN-110 PN-16
- NOVA CANONADA D'AIGUA POTABLE DE PEAD PE-100 DN-63 PN-16
- NOVA CANONADA D'AIGUA POTABLE DE PEAD PE-40 DN-32 PN-10
- TRAMS DE CANONADA EXISTENT I INSTAL·LADES EN PROJECTE DE PARCS DE RIBERA
- REPOSICIÓ CANONADA FOSA DÚCTIL DN-300 (S'ELIMINA DN-300 i DN-225 PARCS)
- REPOSICIÓ CANONADA FOSA DÚCTIL DN-800 (S'ELIMINA DN-800 EXISTENT)
- VÀLVULA COMPORTA
- HIDRANT Ø100mm
- REDUCCIÓ
- CAP D'EXTREM
- VÀLVULA SEGELLADA
- BOCA D'AIRE
- DESCÀRREGA
- CABALÍMETRE
- PUNT DE CONNEXIÓ A XARXA EXISTENT
- PROTECCIÓ DE TUB EN CREUAMENTS
- NOVA FONT
- NOVA BOCA DE REG

FONT DELS SERVEIS EXISTENTS:

ACEFAT infraestructures de serveis públics (https://ewise.acefat.com).

NOTA:

EL TRAÇAT DE LES LÍNIES EXISTENTS TÉ CARÀCTER ORIENTATIU. CALDRÀ COMPROVAR LA SEVA EXACTA LOCALITZACIÓ A L'INICI D'OBRA MITJANÇANT L'EXECUCIÓ DE CALES MANUALS.

LLEGENDA LÍMITS:

- LÍMIT ÀMBIT SECTOR
- LÍMIT ETAPES
- ACTUACIONS FORA DE SECTOR

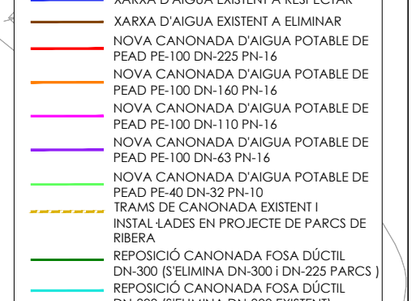

PROMOTOR: **JUNTA DE COMPENSACIÓN DEL SECTOR PLA DE PONENT DE GAVÀ**	CONSULTING: ARUP OUA CIAE	L'ENGINYER AUTOR DEL PROJECTE: Esteve Riba Genescà (OUA) Eccp, Num Col: 25288; Flavio Tejada Gorraiz (ARUP) Eccp, Num Col: 16801	ESCALES: DIN A3: 1/1.000 DIN A1: 1/500	TÍTOL DEL PROJECTE: MODIFICACIÓ DEL PROJECTE EXECUTIU DE LES OBRES D'URBANITZACIÓ DEL SECTOR PLA DE PONENT DE GAVÀ. ACTUALITZACIÓ DE PREUS I NORMATIVA D'EXECUCIÓ. Document per a l'aprovació Inicial.	NOM DEL PLÀNOL: XARXA D'AIGUA PLANTA DETALL. QUADRANT 22	DATA: JUNY 2026	PLÀNOL Núm.: **18B** FULL 22 DE 24

LLEGENDA XARXA D'AIGUA POTABLE

- XARXA D'AIGUA EXISTENT A RESPECTAR
- XARXA D'AIGUA EXISTENT A ELIMINAR
- NOVA CANONADA D'AIGUA POTABLE DE PEAD PE-100 DN-225 PN-16
- NOVA CANONADA D'AIGUA POTABLE DE PEAD PE-100 DN-160 PN-16
- NOVA CANONADA D'AIGUA POTABLE DE PEAD PE-100 DN-110 PN-16
- NOVA CANONADA D'AIGUA POTABLE DE PEAD PE-100 DN-63 PN-16
- NOVA CANONADA D'AIGUA POTABLE DE PEAD PE-40 DN-32 PN-10
- TRAMS DE CANONADA EXISTENT I INSTAL·LADES EN PROJECTE DE PARCS DE RIBERA
- REPOSICIÓ CANONADA FOSA DÚCTIL DN-300 (S'ELIMINA DN-300 i DN-225 PARCS)
- REPOSICIÓ CANONADA FOSA DÚCTIL DN-800 (S'ELIMINA DN-800 EXISTENT)
- VÀLVULA COMPORTA
- HIDRANT Ø100mm
- REDUCCIÓ
- CAP D'EXTREM
- VÀLVULA SEGELLADA
- BOCA D'AIRE
- DESCÀRREGA
- CABALÍMETRE
- PUNT DE CONNEXIÓ A XARXA EXISTENT
- PROTECCIÓ DE TUB EN CREUAMENTS
- NOVA FONT
- NOVA BOCA DE REG

FONT DELS SERVEIS EXISTENTS:

ACEFAT infraestructures de serveis públics (https://ewise.acefat.com).

NOTA:

EL TRAÇAT DE LES LÍNIES EXISTENTS TÉ CARÀCTER ORIENTATIU. CALDRÀ COMPROVAR LA SEVA EXACTA LOCALITZACIÓ A L'INICI D'OBRA MITJANÇANT L'EXECUCIÓ DE CALES MANUALS.

LLEGENDA LÍMITS:

- LÍMIT ÀMBIT SECTOR
- LÍMIT ETAPES
- ACTUACIONS FORA DE SECTOR

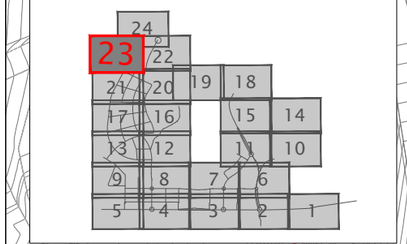

CENTRE NATURISTA DE BARCELONA

hivernacle

ACCÉS PEL CARRIL VIAL 7

ETAPA I

Dipòsit preabocament

PROMOTOR: **JUNTA DE COMPENSACIÓN DEL SECTOR PLA DE PONENT DE GAVÀ**	CONSULTING: ARUP OUA CIAE	L'ENGINYER AUTOR DEL PROJECTE: Esteve Riba Genescà (OUA) Eccp, Num Col: 25288; Flavio Tejada Gorraiz (ARUP) Eccp, Num Col: 16801	ESCALES: DIN A3: 1/1.000 DIN A1: 1/500	TÍTOL DEL PROJECTE: MODIFICACIÓ DEL PROJECTE EXECUTIU DE LES OBRES D'URBANITZACIÓ DEL SECTOR PLA DE PONENT DE GAVÀ. ACTUALITZACIÓ DE PREUS I NORMATIVA D'EXECUCIÓ. Document per a l'aprovació Inicial.	NOM DEL PLÀNOL: XARXA D'AIGUA PLANTA DETALL. QUADRANT 23	DATA: JUNY 2026	PLÀNOL Núm.: **18B** FULL 23 DE 24

LLEGENDA XARXA D'AIGUA POTABLE

- XARXA D'AIGUA EXISTENT A RESPECTAR
- XARXA D'AIGUA EXISTENT A ELIMINAR
- NOVA CANONADA D'AIGUA POTABLE DE PEAD PE-100 DN-225 PN-16
- NOVA CANONADA D'AIGUA POTABLE DE PEAD PE-100 DN-160 PN-16
- NOVA CANONADA D'AIGUA POTABLE DE PEAD PE-100 DN-110 PN-16
- NOVA CANONADA D'AIGUA POTABLE DE PEAD PE-100 DN-63 PN-16
- NOVA CANONADA D'AIGUA POTABLE DE PEAD PE-40 DN-32 PN-10
- TRAMS DE CANONADA EXISTENT I INSTAL·LADES EN PROJECTE DE PARCS DE RIBERA
- REPOSICIÓ CANONADA FOSA DÚCTIL DN-300 (S'ELIMINA DN-300 i DN-225 PARCS)
- REPOSICIÓ CANONADA FOSA DÚCTIL DN-800 (S'ELIMINA DN-800 EXISTENT)
- VÀLVULA COMPORTA
- HIDRANT Ø100mm
- REDUCCIÓ
- CAP D'EXTREM
- VÀLVULA SEGELLADA
- BOCA D'AIRE
- DESCÀRREGA
- CABALÍMETRE
- PUNT DE CONNEXIÓ A XARXA EXISTENT
- PROTECCIÓ DE TUB EN CREUAMENTS
- NOVA FONT
- NOVA BOCA DE REG

FONT DELS SERVEIS EXISTENTS:

ACEFAT infraestructures de serveis públics (https://ewise.acefat.com).

NOTA:

EL TRAÇAT DE LES LÍNIES EXISTENTS TÉ CARÀCTER ORIENTATIU. CALDRÀ COMPROVAR LA SEVA EXACTA LOCALITZACIÓ A L'INICI D'OBRA MITJANÇANT L'EXECUCIÓ DE CALES MANUALS.

LLEGENDA LÍMITS:

- LÍMIT ÀMBIT SECTOR
- LÍMIT ETAPES
- ACTUACIONS FORA DE SECTOR

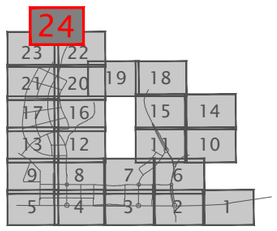

PROMOTOR: **JUNTA DE COMPENSACIÓN DEL SECTOR PLA DE PONENT DE GAVÀ**	CONSULTING: ARUP OUA CIAE	L'ENGINYER AUTOR DEL PROJECTE: Esteve Riba Genescà (OUA) Eccp. Num Col: 25288 / Flavio Tejada Gorraiz (ARUP) Eccp. Num Col: 16801	ESCALES: DIN A3: 1/1.000 DIN A1: 1/500	TÍTOL DEL PROJECTE: MODIFICACIÓ DEL PROJECTE EXECUTIU DE LES OBRES D'URBANITZACIÓ DEL SECTOR PLA DE PONENT DE GAVÀ. ACTUALITZACIÓ DE PREUS I NORMATIVA D'EXECUCIÓ. Document per a l'aprovació Inicial.	NOM DEL PLÀNOL: XARXA D'AIGUA PLANTA DETALL. QUADRANT 24	DATA: JUNY 2026	PLÀNOL Núm.: **18B** FULL 24 DE 24

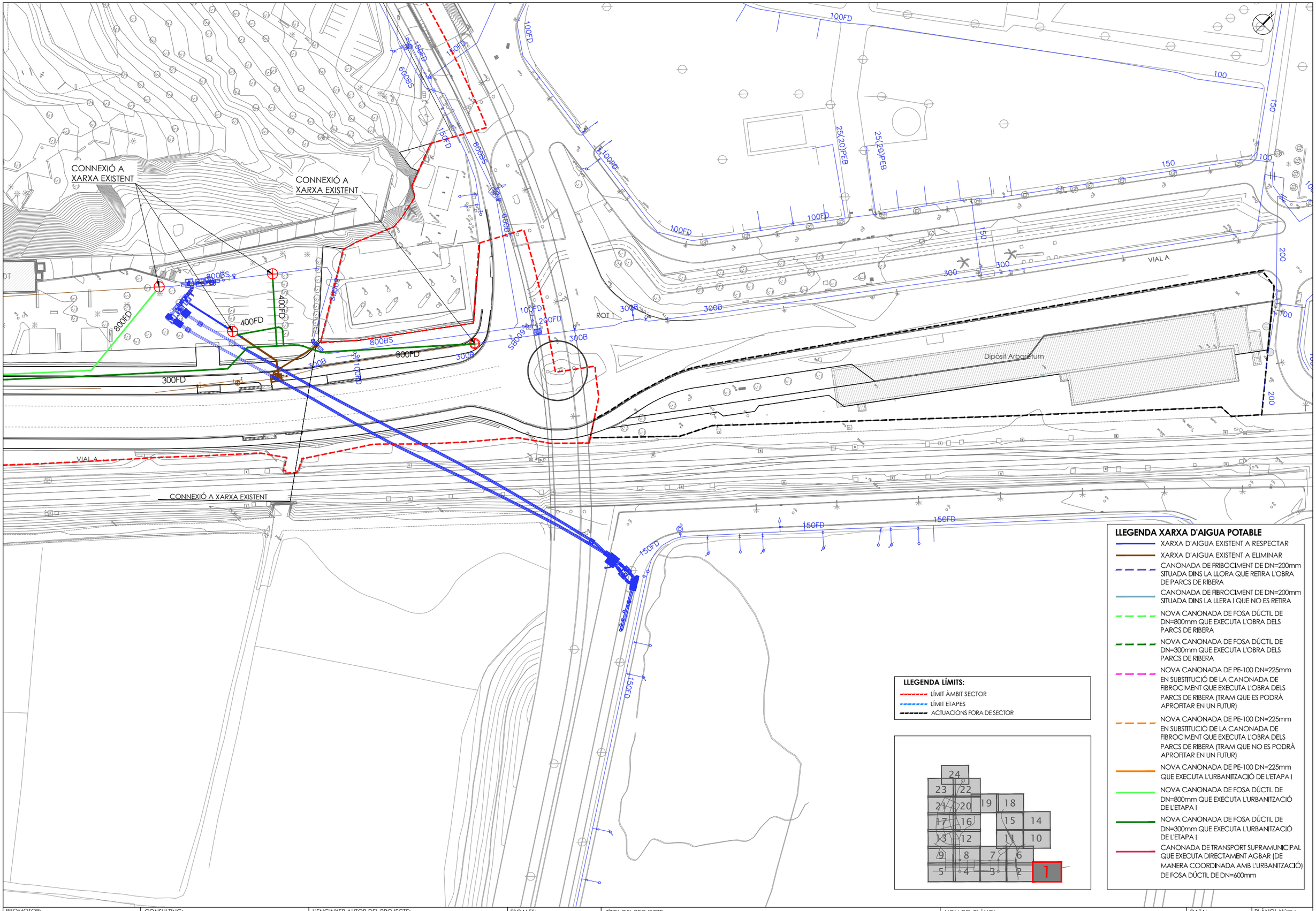

PROMOTOR:	CONSULTING:	L'ENGINYER AUTOR DEL PROJECTE:	ESCALES:	TÍTOL DEL PROJECTE:	NOM DEL PLÀNOL:	DATA:	PLÀNOL Núm.:
JUNTA DE COMPENSACIÓN DEL SECTOR PLA DE PONENT DE GAVÀ	ARUP OUA CIAE	Esteve Riba Genescà (OUA) Eccp, Num Col: 25288 Flavio Tejada Gorraiz (ARUP) Eccp, Num Col: 16801	DIN A3: 1/1.000 DIN A1: 1/500	MODIFICACIÓ DEL PROJECTE EXECUTIU DE LES OBRES D'URBANITZACIÓ DEL SECTOR PLA DE PONENT DE GAVÀ. ACTUALITZACIÓ DE PREUS I NORMATIVA D'EXECUCIÓ. Document per a l'aprovació Inicial.	XARXA D'AIGUA AFECTACIONS. PLANTA DETALL. QUADRANT 1	JUNY 2026	18C FULL 1 DE 24

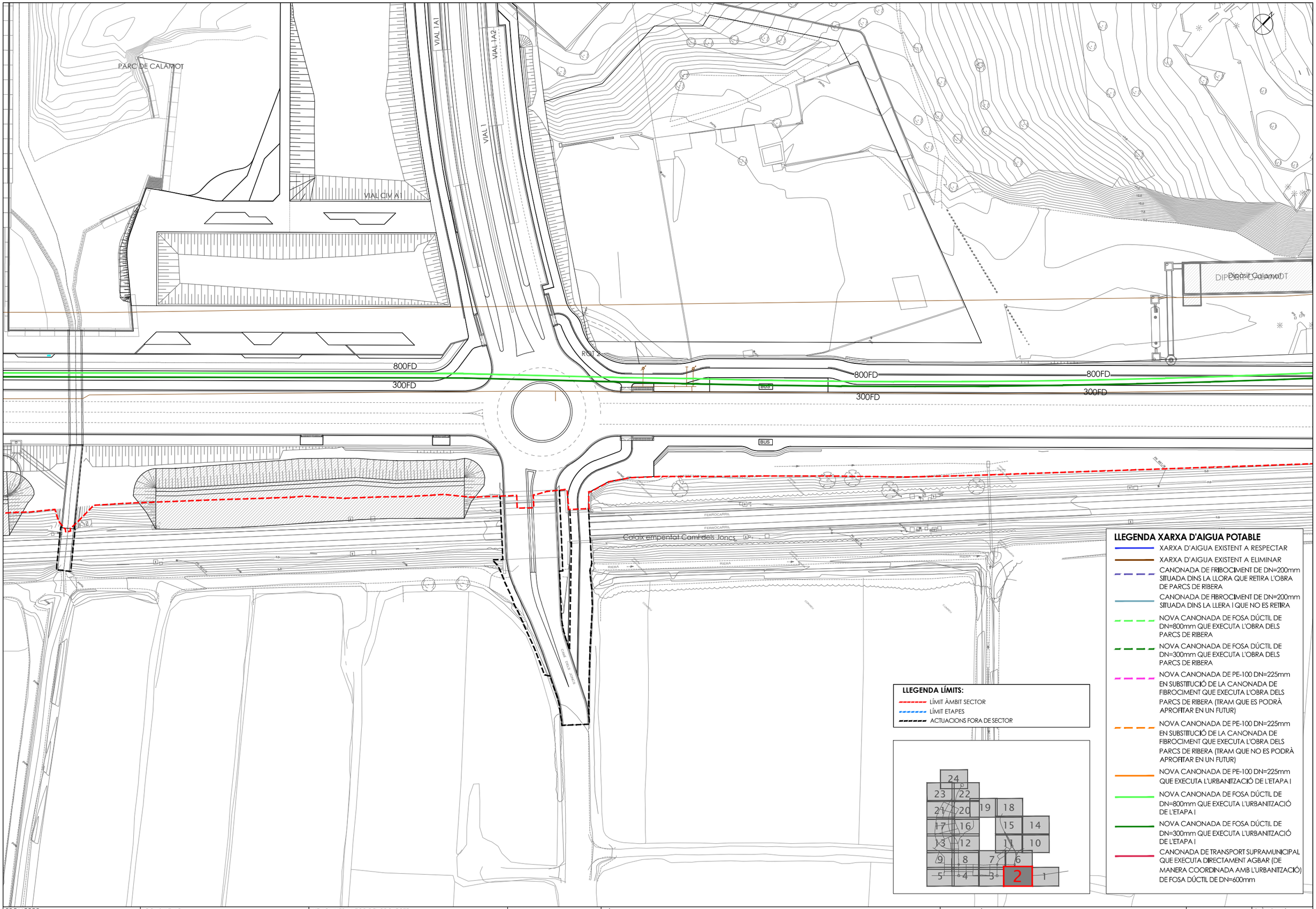

PROMOTOR:	CONSULTING:	L'ENGINYER AUTOR DEL PROJECTE:	ESCALES:	TÍTOL DEL PROJECTE:	NOM DEL PLÀNOL:	DATA:	PLÀNOL Núm.:
JUNTA DE COMPENSACIÓN DEL SECTOR PLA DE PONENT DE GAVÀ	ARUP OUA CIAE	Esteve Riba Genescà (OUA) Eccp, Num Col: 25288 Flavio Tejada Gorraiz (ARUP) Eccp, Num Col: 16801	DIN A3: 1/1.000 DIN A1: 1/500	MODIFICACIÓ DEL PROJECTE EXECUTIU DE LES OBRES D'URBANITZACIÓ DEL SECTOR PLA DE PONENT DE GAVÀ. ACTUALITZACIÓ DE PREUS I NORMATIVA D'EXECUCIÓ. Document per a l'aprovació Inicial.	XARXA D'AIGUA AFECTACIONS. PLANTA DETALL. QUADRANT 2	JUNY 2026	18C FULL 2 DE 24

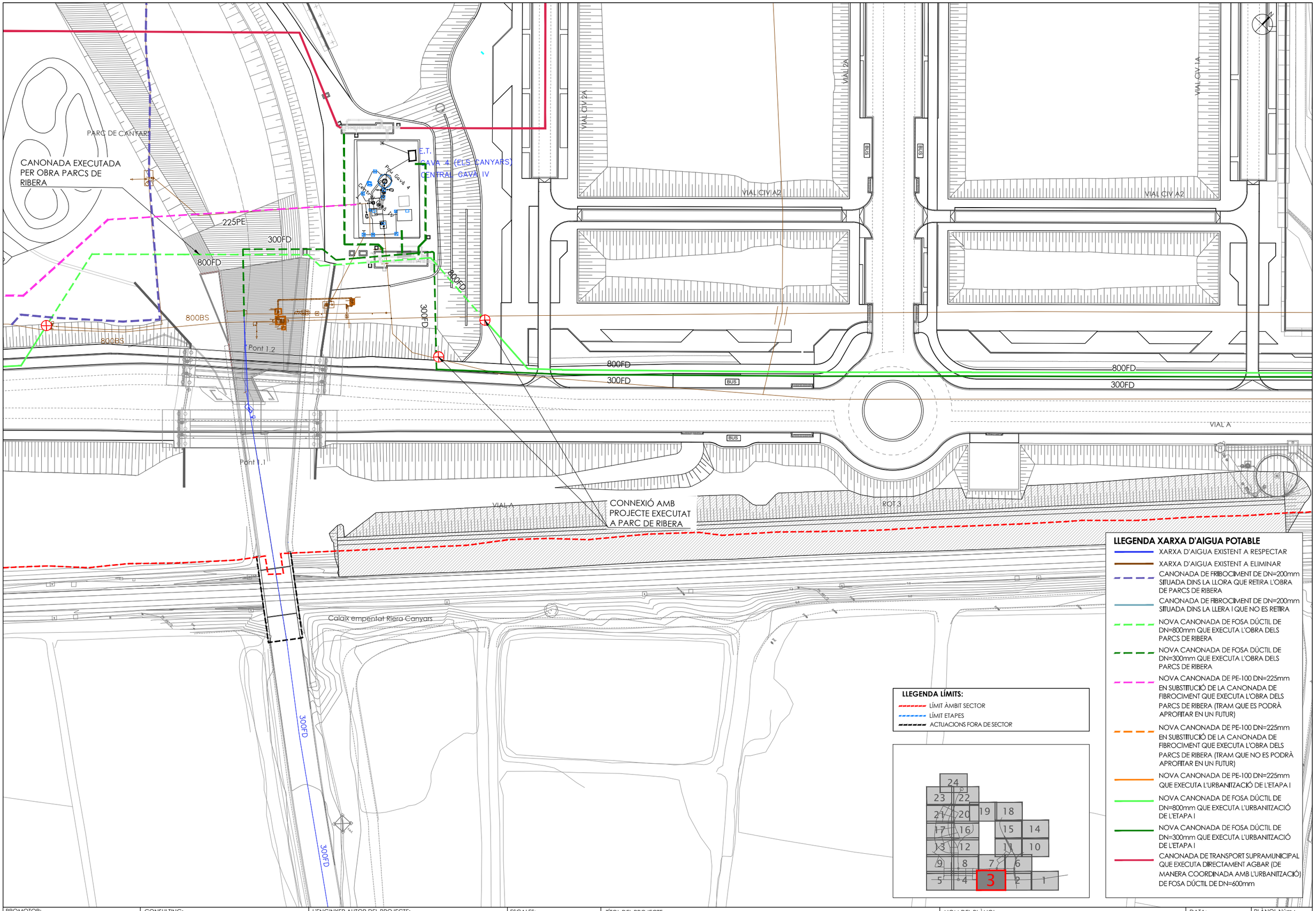

PROMOTOR:	CONSULTING:	L'ENGINYER AUTOR DEL PROJECTE:	ESCALES:	TÍTOL DEL PROJECTE:	NOM DEL PLÀNOL:	DATA:	PLÀNOL Núm.:
JUNTA DE COMPENSACIÓN DEL SECTOR PLA DE PONENT DE GAVÀ	ARUP OUA CIAE	Esteve Riba Genescà (OUA) Eccp, Num Col: 25288 Flavio Tejada Gorraiz (ARUP) Eccp, Num Col: 16801	DIN A3: 1/1.000 DIN A1: 1/500	MODIFICACIÓ DEL PROJECTE EXECUTIU DE LES OBRES D'URBANITZACIÓ DEL SECTOR PLA DE PONENT DE GAVÀ. ACTUALITZACIÓ DE PREUS I NORMATIVA D'EXECUCIÓ. Document per a l'aprovació Inicial.	XARXA D'AIGUA AFECTACIONS. PLANTA DETALL. QUADRANT 3	JUNY 2026	18C FULL 3 DE 24

VIAL 4A

VIAL CIV 3A

VIAL 3

225PE

VIAL CIV A4

VIAL CIV A3

VIAL CIV A3

225PE

800BS 800BS 800BS 800BS 800BS 800BS 800BS 800BS 800BS

800FD 800FD 800FD 800FD 800FD

BUS

BUS

Dipòsit Canyars Sud

CONNEXIÓ A XARXA EXISTENT

200(225)PEA

VIAL A

ROT 4

200(225)PEA

200(225)PEA

50(63)PEB

100

200(225)PEA

200(225)PEA

150(160)PEA

LLEGENDA LÍMITS:

- LÍMIT ÀMBIT SECTOR
- LÍMIT ETAPES
- ACTUACIONS FORA DE SECTOR

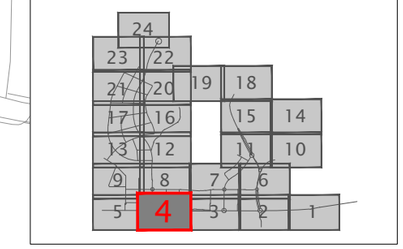

LLEGENDA XARXA D'AIGUA POTABLE

- XARXA D'AIGUA EXISTENT A RESPECTAR
- XARXA D'AIGUA EXISTENT A ELIMINAR
- CANONADA DE FRIBOCIMENT DE DN=200mm SITUADA DINS LA LLORA QUE RETIRA L'OBRA DE PARCS DE RIBERA
- CANONADA DE FIBROCIMENT DE DN=200mm SITUADA DINS LA LLERA I QUE NO ES RETIRA
- NOVA CANONADA DE FOSA DÚCTIL DE DN=800mm QUE EXECUTA L'OBRA DELS PARCS DE RIBERA
- NOVA CANONADA DE FOSA DÚCTIL DE DN=300mm QUE EXECUTA L'OBRA DELS PARCS DE RIBERA
- NOVA CANONADA DE PE-100 DN=225mm EN SUBSTITUCIÓ DE LA CANONADA DE FIBROCIMENT QUE EXECUTA L'OBRA DELS PARCS DE RIBERA (TRAM QUE ES PODRÀ APROFITAR EN UN FUTUR)
- NOVA CANONADA DE PE-100 DN=225mm EN SUBSTITUCIÓ DE LA CANONADA DE FIBROCIMENT QUE EXECUTA L'OBRA DELS PARCS DE RIBERA (TRAM QUE NO ES PODRÀ APROFITAR EN UN FUTUR)
- NOVA CANONADA DE PE-100 DN=225mm QUE EXECUTA L'URBANITZACIÓ DE L'ETAPA I
- NOVA CANONADA DE FOSA DÚCTIL DE DN=800mm QUE EXECUTA L'URBANITZACIÓ DE L'ETAPA I
- NOVA CANONADA DE FOSA DÚCTIL DE DN=300mm QUE EXECUTA L'URBANITZACIÓ DE L'ETAPA I
- CANONADA DE TRANSPORT SUPRAMUNICIPAL QUE EXECUTA DIRECTAMENT AGBAR (DE MANERA COORDINADA AMB L'URBANITZACIÓ) DE FOSA DÚCTIL DE DN=600mm

PROMOTOR: **JUNTA DE COMPENSACIÓN DEL SECTOR PLA DE PONENT DE GAVÀ**	CONSULTING: ARUP OUA CIAE	L'ENGINYER AUTOR DEL PROJECTE: Esteve Riba Genescà (OUA) Eccp, Num Col: 25288 — Flavio Tejada Gorraiz (ARUP) Eccp, Num Col: 16801	ESCALES: DIN A3: 1/1.000 DIN A1: 1/500	TÍTOL DEL PROJECTE: MODIFICACIÓ DEL PROJECTE EXECUTIU DE LES OBRES D'URBANITZACIÓ DEL SECTOR PLA DE PONENT DE GAVÀ. ACTUALITZACIÓ DE PREUS I NORMATIVA D'EXECUCIÓ. Document per a l'aprovació Inicial.	NOM DEL PLÀNOL: XARXA D'AIGUA AFECTACIONS. PLANTA DETALL. QUADRANT 4	DATA: JUNY 2026	PLÀNOL Núm.: **18C** FULL 4 DE 24

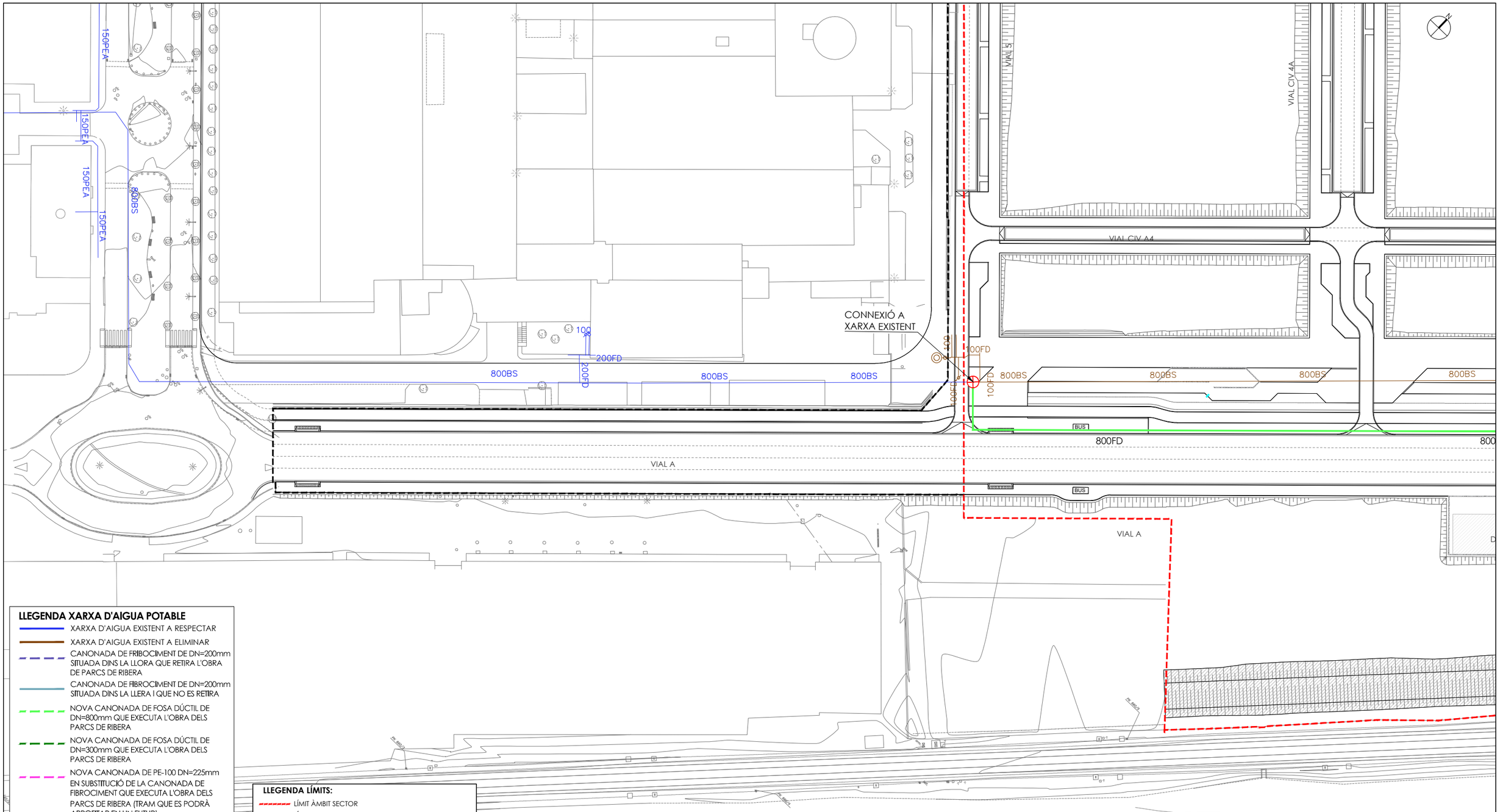

LLEGENDA XARXA D'AIGUA POTABLE

- XARXA D'AIGUA EXISTENT A RESPECTAR
- XARXA D'AIGUA EXISTENT A ELIMINAR
- CANONADA DE FRIBOCIMENT DE DN=200mm SITUADA DINS LA LLORA QUE RETIRA L'OBRA DE PARCS DE RIBERA
- CANONADA DE FIBROCIMENT DE DN=200mm SITUADA DINS LA LLERA I QUE NO ES RETIRA
- NOVA CANONADA DE FOSA DÚCTIL DE DN=800mm QUE EXECUTA L'OBRA DELS PARCS DE RIBERA
- NOVA CANONADA DE FOSA DÚCTIL DE DN=300mm QUE EXECUTA L'OBRA DELS PARCS DE RIBERA
- NOVA CANONADA DE PE-100 DN=225mm EN SUBSTITUCIÓ DE LA CANONADA DE FIBROCIMENT QUE EXECUTA L'OBRA DELS PARCS DE RIBERA (TRAM QUE ES PODRÀ APROFITAR EN UN FUTUR)
- NOVA CANONADA DE PE-100 DN=225mm EN SUBSTITUCIÓ DE LA CANONADA DE FIBROCIMENT QUE EXECUTA L'OBRA DELS PARCS DE RIBERA (TRAM QUE NO ES PODRÀ APROFITAR EN UN FUTUR)
- NOVA CANONADA DE PE-100 DN=225mm QUE EXECUTA L'URBANITZACIÓ DE L'ETAPA I
- NOVA CANONADA DE FOSA DÚCTIL DE DN=800mm QUE EXECUTA L'URBANITZACIÓ DE L'ETAPA I
- NOVA CANONADA DE FOSA DÚCTIL DE DN=300mm QUE EXECUTA L'URBANITZACIÓ DE L'ETAPA I
- CANONADA DE TRANSPORT SUPRAMUNICIPAL QUE EXECUTA DIRECTAMENT AGBAR (DE MANERA COORDINADA AMB L'URBANITZACIÓ) DE FOSA DÚCTIL DE DN=600mm

LLEGENDA LÍMITS:

- LÍMIT ÀMBIT SECTOR
- LÍMIT ETAPES
- ACTUACIONS FORA DE SECTOR

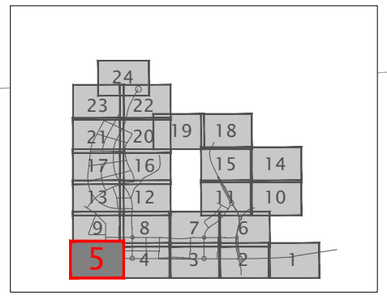

PROMOTOR: **JUNTA DE COMPENSACIÓN DEL SECTOR PLA DE PONENT DE GAVÀ**	CONSULTING: ARUP OUA CIAE	L'ENGINYER AUTOR DEL PROJECTE: Esteve Riba Genescà (OUA) Eccp, Num Col: 25288 / Flavio Tejada Gorraiz (ARUP) Eccp, Num Col: 16801	ESCALES: DIN A3: 1/1.000 DIN A1: 1/500	TÍTOL DEL PROJECTE: MODIFICACIÓ DEL PROJECTE EXECUTIU DE LES OBRES D'URBANITZACIÓ DEL SECTOR PLA DE PONENT DE GAVÀ. ACTUALITZACIÓ DE PREUS I NORMATIVA D'EXECUCIÓ. Document per a l'aprovació Inicial.	NOM DEL PLÀNOL: XARXA D'AIGUA AFECTACIONS. PLANTA DETALL. QUADRANT 5	DATA: JUNY 2026	PLÀNOL Núm.: **18C** FULL 5 DE 24

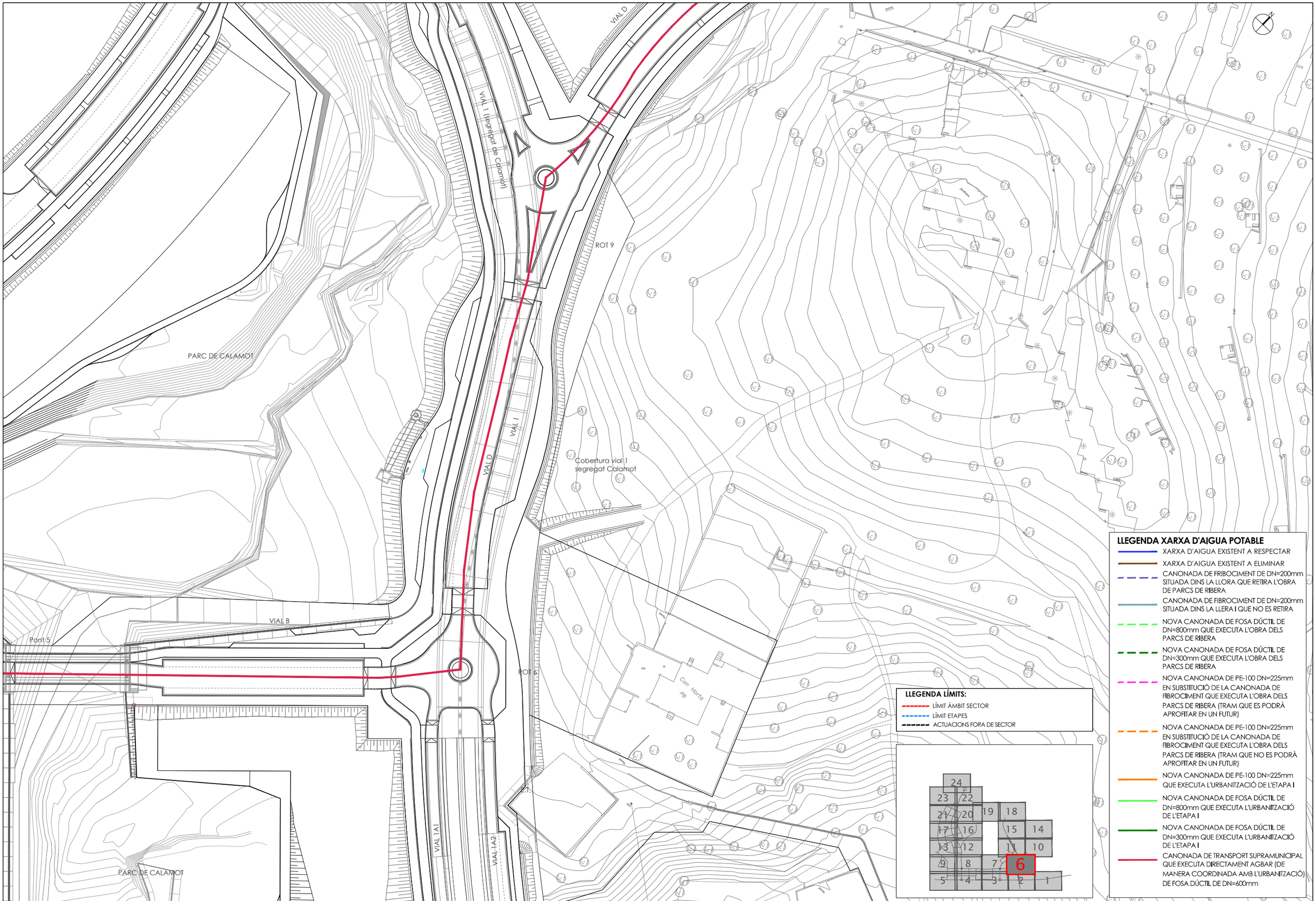

PROMOTOR:
JUNTA DE COMPENSACIÓN DEL SECTOR PLA DE PONENT DE GAVÀ

CONSULTING:
ARUP OUA CIAE

L'ENGINYER AUTOR DEL PROJECTE:
Esteve Riba Genescà (OUA)
Eccp, Num Col: 25288
Flavio Tejada Gorraiz (ARUP)
Eccp, Num Col: 16801

ESCALES:
DIN A3: 1/1.000
DIN A1: 1/500

TÍTOL DEL PROJECTE:
MODIFICACIÓ DEL PROJECTE EXECUTIU DE LES OBRES D'URBANITZACIÓ DEL SECTOR PLA DE PONENT DE GAVÀ. ACTUALITZACIÓ DE PREUS I NORMATIVA D'EXECUCIÓ. Document per a l'aprovació Inicial.

NOM DEL PLÀNOL:
XARXA D'AIGUA
AFECTACIONS. PLANTA DETALL. QUADRANT 6

DATA:
JUNY 2026

PLÀNOL Núm.:
18C
FULL 6 DE 24

LLEGENDA XARXA D'AIGUA POTABLE

- XARXA D'AIGUA EXISTENT A RESPECTAR
- XARXA D'AIGUA EXISTENT A ELIMINAR
- CANONADA DE FRIBOCIMENT DE DN=200mm SITUADA DINS LA LLORA QUE RETIRA L'OBRA DE PARCS DE RIBERA
- CANONADA DE FIBROCIMENT DE DN=200mm SITUADA DINS LA LLERA I QUE NO ES RETIRA
- NOVA CANONADA DE FOSA DÚCTIL DE DN=800mm QUE EXECUTA L'OBRA DELS PARCS DE RIBERA
- NOVA CANONADA DE FOSA DÚCTIL DE DN=300mm QUE EXECUTA L'OBRA DELS PARCS DE RIBERA
- NOVA CANONADA DE PE-100 DN=225mm EN SUBSTITUCIÓ DE LA CANONADA DE FIBROCIMENT QUE EXECUTA L'OBRA DELS PARCS DE RIBERA (TRAM QUE ES PODRÀ APROFITAR EN UN FUTUR)
- NOVA CANONADA DE PE-100 DN=225mm EN SUBSTITUCIÓ DE LA CANONADA DE FIBROCIMENT QUE EXECUTA L'OBRA DELS PARCS DE RIBERA (TRAM QUE NO ES PODRÀ APROFITAR EN UN FUTUR)
- NOVA CANONADA DE PE-100 DN=225mm QUE EXECUTA L'URBANITZACIÓ DE L'ETAPA I
- NOVA CANONADA DE FOSA DÚCTIL DE DN=800mm QUE EXECUTA L'URBANITZACIÓ DE L'ETAPA I
- NOVA CANONADA DE FOSA DÚCTIL DE DN=300mm QUE EXECUTA L'URBANITZACIÓ DE L'ETAPA I
- CANONADA DE TRANSPORT SUPRAMUNICIPAL QUE EXECUTA DIRECTAMENT AGBAR (DE MANERA COORDINADA AMB L'URBANITZACIÓ) DE FOSA DÚCTIL DE DN=600mm

LLEGENDA LÍMITS:

- LÍMIT ÀMBIT SECTOR
- LÍMIT ETAPES
- ACTUACIONS FORA DE SECTOR

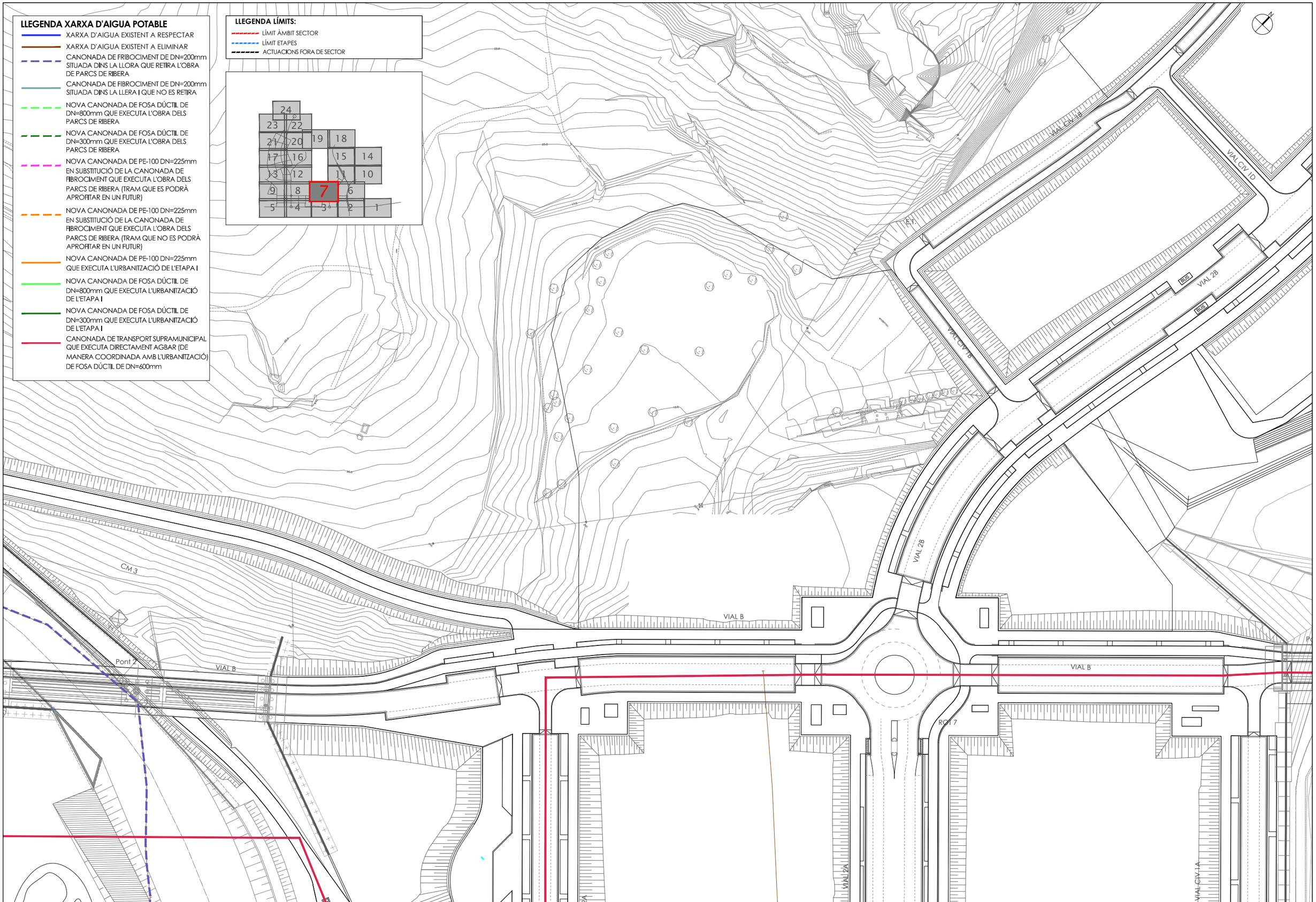

PROMOTOR: **JUNTA DE COMPENSACIÓN DEL SECTOR PLA DE PONENT DE GAVÀ**	CONSULTING: ARUP OUA CIAE	L'ENGINYER AUTOR DEL PROJECTE: Esteve Riba Genescà (OUA) Eccp, Num Col: 25288 — Flavio Tejada Gorraiz (ARUP) Eccp, Num Col: 16801	ESCALES: DIN A3: 1/1.000 DIN A1: 1/500	TÍTOL DEL PROJECTE: MODIFICACIÓ DEL PROJECTE EXECUTIU DE LES OBRES D'URBANITZACIÓ DEL SECTOR PLA DE PONENT DE GAVÀ. ACTUALITZACIÓ DE PREUS I NORMATIVA D'EXECUCIÓ. Document per a l'aprovació Inicial.	NOM DEL PLÀNOL: XARXA D'AIGUA AFECTACIONS. PLANTA DETALL. QUADRANT 7	DATA: JUNY 2026	PLÀNOL Núm.: **18C** FULL 7 DE 24

LLEGENDA LÍMITS:

- LÍMIT ÀMBIT SECTOR
- LÍMIT ETAPES
- ACTUACIONS FORA DE SECTOR

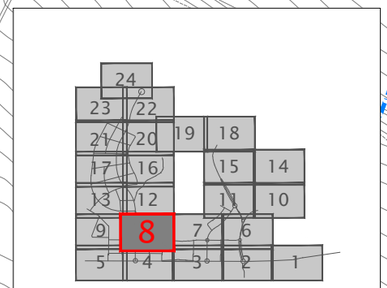

LLEGENDA XARXA D'AIGUA POTABLE

- XARXA D'AIGUA EXISTENT A RESPECTAR
- XARXA D'AIGUA EXISTENT A ELIMINAR
- CANONADA DE FRIBOCIMENT DE DN=200mm SITUADA DINS LA LLORA QUE RETIRA L'OBRA DE PARCS DE RIBERA
- CANONADA DE FIBROCIMENT DE DN=200mm SITUADA DINS LA LLERA I QUE NO ES RETIRA
- NOVA CANONADA DE FOSA DÚCTIL DE DN=800mm QUE EXECUTA L'OBRA DELS PARCS DE RIBERA
- NOVA CANONADA DE FOSA DÚCTIL DE DN=300mm QUE EXECUTA L'OBRA DELS PARCS DE RIBERA
- NOVA CANONADA DE PE-100 DN=225mm EN SUBSTITUCIÓ DE LA CANONADA DE FIBROCIMENT QUE EXECUTA L'OBRA DELS PARCS DE RIBERA (TRAM QUE ES PODRÀ APROFITAR EN UN FUTUR)
- NOVA CANONADA DE PE-100 DN=225mm EN SUBSTITUCIÓ DE LA CANONADA DE FIBROCIMENT QUE EXECUTA L'OBRA DELS PARCS DE RIBERA (TRAM QUE NO ES PODRÀ APROFITAR EN UN FUTUR)
- NOVA CANONADA DE PE-100 DN=225mm QUE EXECUTA L'URBANITZACIÓ DE L'ETAPA I
- NOVA CANONADA DE FOSA DÚCTIL DE DN=800mm QUE EXECUTA L'URBANITZACIÓ DE L'ETAPA I
- NOVA CANONADA DE FOSA DÚCTIL DE DN=300mm QUE EXECUTA L'URBANITZACIÓ DE L'ETAPA I
- CANONADA DE TRANSPORT SUPRAMUNICIPAL QUE EXECUTA DIRECTAMENT AGBAR (DE MANERA COORDINADA AMB L'URBANITZACIÓ) DE FOSA DÚCTIL DE DN=600mm

PROMOTOR: **JUNTA DE COMPENSACIÓN DEL SECTOR PLA DE PONENT DE GAVÀ**	CONSULTING: ARUP OUA CIAE	L'ENGINYER AUTOR DEL PROJECTE: Esteve Riba Genescà (OUA) Eccp, Num Col: 25288 / Flavio Tejada Gorraiz (ARUP) Eccp, Num Col: 16801	ESCALES: DIN A3: 1/1.000 DIN A1: 1/500	TÍTOL DEL PROJECTE: MODIFICACIÓ DEL PROJECTE EXECUTIU DE LES OBRES D'URBANITZACIÓ DEL SECTOR PLA DE PONENT DE GAVÀ. ACTUALITZACIÓ DE PREUS I NORMATIVA D'EXECUCIÓ. Document per a l'aprovació Inicial.	NOM DEL PLÀNOL: XARXA D'AIGUA AFECTACIONS. PLANTA DETALL. QUADRANT 8	DATA: JUNY 2026	PLÀNOL Núm.: **18C** FULL 8 DE 24

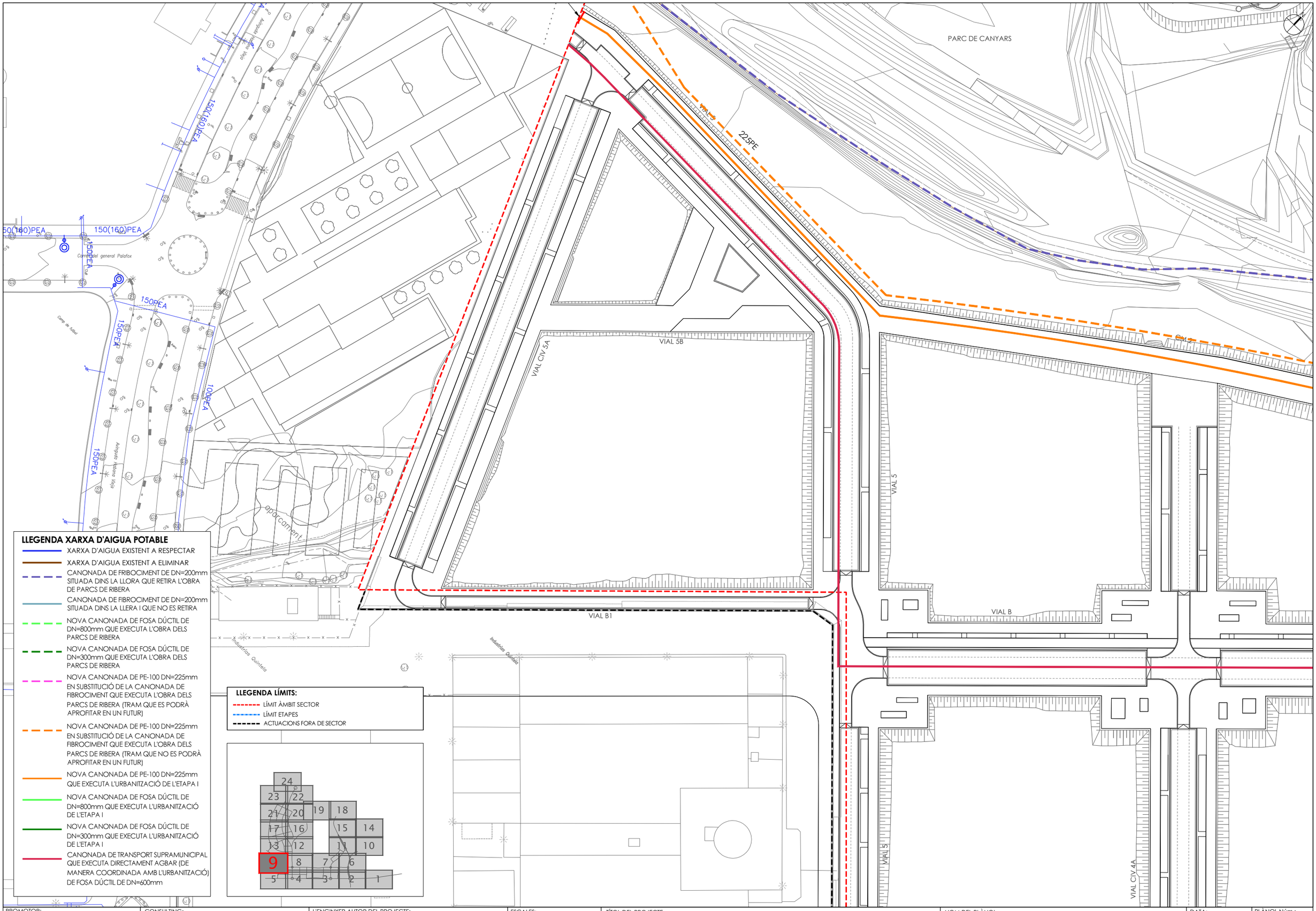

PROMOTOR:	CONSULTING:	L'ENGINYER AUTOR DEL PROJECTE:	ESCALES:	TÍTOL DEL PROJECTE:	NOM DEL PLÀNOL:	DATA:	PLÀNOL Núm.:
JUNTA DE COMPENSACIÓN DEL SECTOR PLA DE PONENT DE GAVÀ	ARUP OUA CIAE	Esteve Riba Genescà (OUA) Eccp, Num Col: 25288 Flavio Tejada Gorraiz (ARUP) Eccp, Num Col: 16801	DIN A3: 1/1.000 DIN A1: 1/500	MODIFICACIÓ DEL PROJECTE EXECUTIU DE LES OBRES D'URBANITZACIÓ DEL SECTOR PLA DE PONENT DE GAVÀ. ACTUALITZACIÓ DE PREUS I NORMATIVA D'EXECUCIÓ. Document per a l'aprovació Inicial.	XARXA D'AIGUA AFECTACIONS. PLANTA DETALL. QUADRANT 9	JUNY 2026	18C FULL 9 DE 24

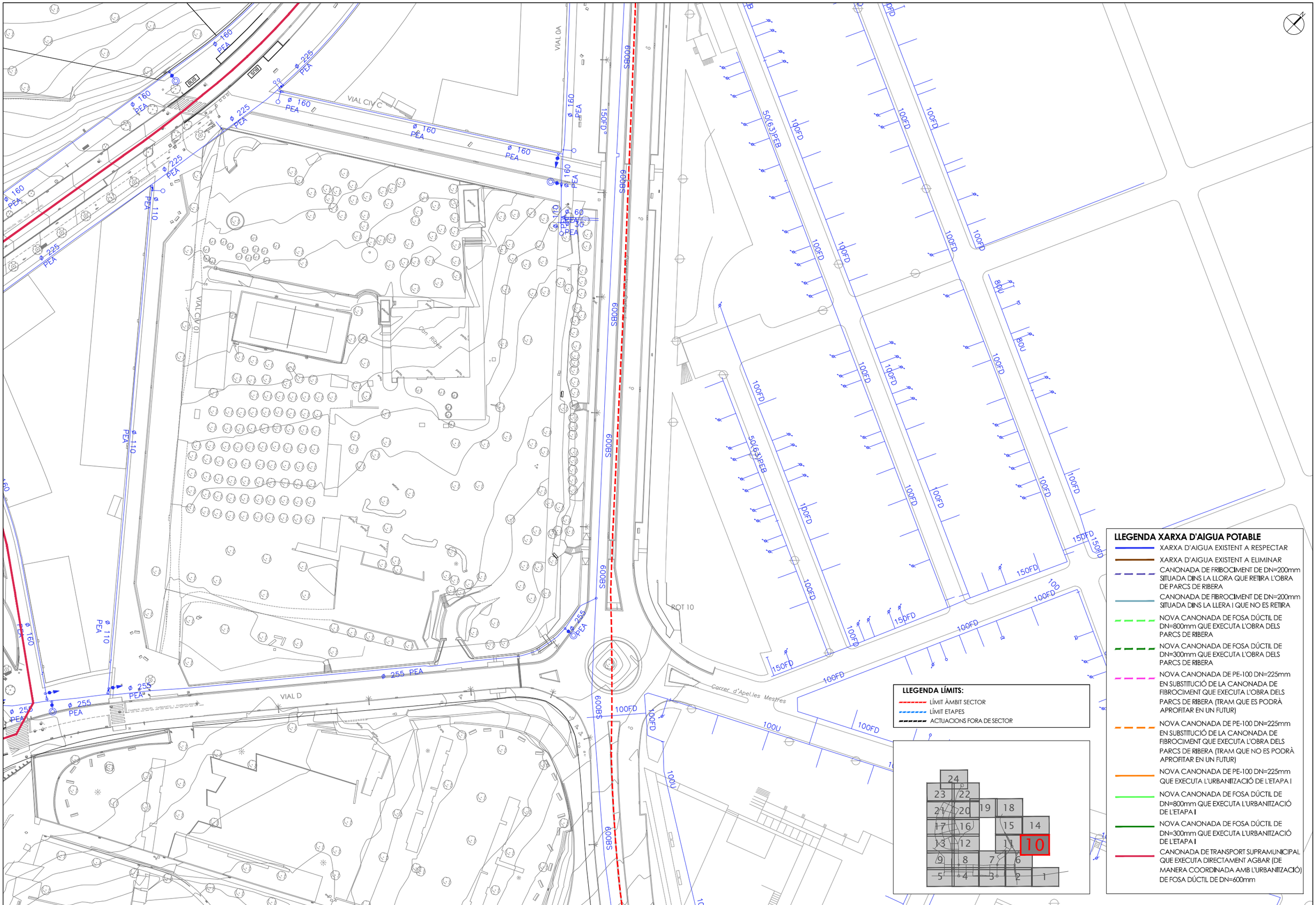

PROMOTOR: **JUNTA DE COMPENSACIÓN DEL SECTOR PLA DE PONENT DE GAVÀ**	CONSULTING: ARUP OUA CIAE	L'ENGINYER AUTOR DEL PROJECTE: Esteve Riba Genescà (OUA) Eccp, Num Col: 25288 — Flavio Tejada Gorraiz (ARUP) Eccp, Num Col: 16801	ESCALES: DIN A3: 1/1.000 DIN A1: 1/500	TÍTOL DEL PROJECTE: MODIFICACIÓ DEL PROJECTE EXECUTIU DE LES OBRES D'URBANITZACIÓ DEL SECTOR PLA DE PONENT DE GAVÀ. ACTUALITZACIÓ DE PREUS I NORMATIVA D'EXECUCIÓ. Document per a l'aprovació Inicial.	NOM DEL PLÀNOL: XARXA D'AIGUA AFECTACIONS. PLANTA DETALL. QUADRANT 10	DATA: JUNY 2026	PLÀNOL Núm.: **18C** FULL 10 DE 24

LLEGENDA XARXA D'AIGUA POTABLE

- XARXA D'AIGUA EXISTENT A RESPECTAR
- XARXA D'AIGUA EXISTENT A ELIMINAR
- CANONADA DE FRIBOCIMENT DE DN=200mm SITUADA DINS LA LLORA QUE RETIRA L'OBRA DE PARCS DE RIBERA
- CANONADA DE FIBROCIMENT DE DN=200mm SITUADA DINS LA LLERA I QUE NO ES RETIRA
- NOVA CANONADA DE FOSA DÚCTIL DE DN=800mm QUE EXECUTA L'OBRA DELS PARCS DE RIBERA
- NOVA CANONADA DE FOSA DÚCTIL DE DN=300mm QUE EXECUTA L'OBRA DELS PARCS DE RIBERA
- NOVA CANONADA DE PE-100 DN=225mm EN SUBSTITUCIÓ DE LA CANONADA DE FIBROCIMENT QUE EXECUTA L'OBRA DELS PARCS DE RIBERA (TRAM QUE ES PODRÀ APROFITAR EN UN FUTUR)
- NOVA CANONADA DE PE-100 DN=225mm EN SUBSTITUCIÓ DE LA CANONADA DE FIBROCIMENT QUE EXECUTA L'OBRA DELS PARCS DE RIBERA (TRAM QUE NO ES PODRÀ APROFITAR EN UN FUTUR)
- NOVA CANONADA DE PE-100 DN=225mm QUE EXECUTA L'URBANITZACIÓ DE L'ETAPA I
- NOVA CANONADA DE FOSA DÚCTIL DE DN=800mm QUE EXECUTA L'URBANITZACIÓ DE L'ETAPA I
- NOVA CANONADA DE FOSA DÚCTIL DE DN=300mm QUE EXECUTA L'URBANITZACIÓ DE L'ETAPA I
- CANONADA DE TRANSPORT SUPRAMUNICIPAL QUE EXECUTA DIRECTAMENT AGBAR (DE MANERA COORDINADA AMB L'URBANITZACIÓ) DE FOSA DÚCTIL DE DN=600mm

LLEGENDA LÍMITS:

- LÍMIT ÀMBIT SECTOR
- LÍMIT ETAPES
- ACTUACIONS FORA DE SECTOR

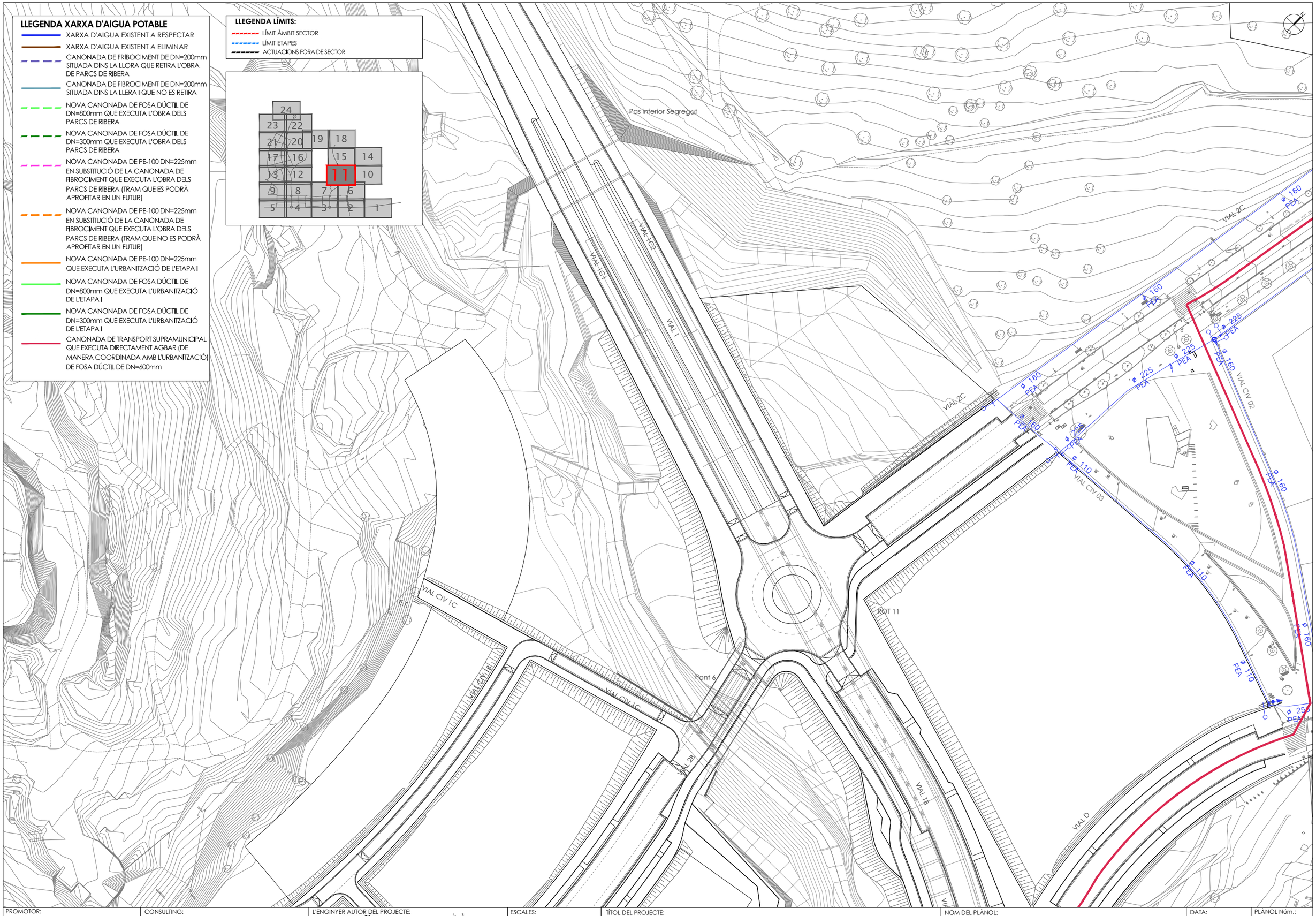

PROMOTOR: **JUNTA DE COMPENSACIÓN DEL SECTOR PLA DE PONENT DE GAVÀ**	CONSULTING: ARUP OUA CIAE	L'ENGINYER AUTOR DEL PROJECTE: Esteve Riba Genescà (OUA) Eccp, Num Col: 25288; Flavio Tejada Gorraiz (ARUP) Eccp, Num Col: 16801	ESCALES: DIN A3: 1/1.000 DIN A1: 1/500	TÍTOL DEL PROJECTE: MODIFICACIÓ DEL PROJECTE EXECUTIU DE LES OBRES D'URBANITZACIÓ DEL SECTOR PLA DE PONENT DE GAVÀ. ACTUALITZACIÓ DE PREUS I NORMATIVA D'EXECUCIÓ. Document per a l'aprovació Inicial.	NOM DEL PLÀNOL: XARXA D'AIGUA AFECTACIONS. PLANTA DETALL. QUADRANT 11	DATA: JUNY 2026	PLÀNOL Núm.: **18C** FULL 11 DE 24

VIAL 8

E.T.

VIAL 9

PB+1

VIAL C/V 4C

VIAL 7

ETAPA II

ETAPA I

VIAL 4B

MASIA ROSES
CAN RIERA
PB+1

LLEGENDA LÍMITS:

- LÍMIT ÀMBIT SECTOR
- LÍMIT ETAPES
- ACTUACIONS FORA DE SECTOR

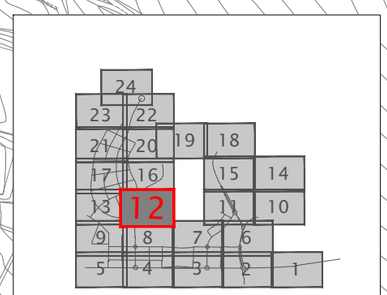

LLEGENDA XARXA D'AIGUA POTABLE

- XARXA D'AIGUA EXISTENT A RESPECTAR
- XARXA D'AIGUA EXISTENT A ELIMINAR
- CANONADA DE FRIBOCIMENT DE DN=200mm SITUADA DINS LA LLORA QUE RETIRA L'OBRA DE PARCS DE RIBERA
- CANONADA DE FIBROCIMENT DE DN=200mm SITUADA DINS LA LLERA I QUE NO ES RETIRA
- NOVA CANONADA DE FOSA DÚCTIL DE DN=800mm QUE EXECUTA L'OBRA DELS PARCS DE RIBERA
- NOVA CANONADA DE FOSA DÚCTIL DE DN=300mm QUE EXECUTA L'OBRA DELS PARCS DE RIBERA
- NOVA CANONADA DE PE-100 DN=225mm EN SUBSTITUCIÓ DE LA CANONADA DE FIBROCIMENT QUE EXECUTA L'OBRA DELS PARCS DE RIBERA (TRAM QUE ES PODRÀ APROFITAR EN UN FUTUR)
- NOVA CANONADA DE PE-100 DN=225mm EN SUBSTITUCIÓ DE LA CANONADA DE FIBROCIMENT QUE EXECUTA L'OBRA DELS PARCS DE RIBERA (TRAM QUE NO ES PODRÀ APROFITAR EN UN FUTUR)
- NOVA CANONADA DE PE-100 DN=225mm QUE EXECUTA L'URBANITZACIÓ DE L'ETAPA I
- NOVA CANONADA DE FOSA DÚCTIL DE DN=800mm QUE EXECUTA L'URBANITZACIÓ DE L'ETAPA I
- NOVA CANONADA DE FOSA DÚCTIL DE DN=300mm QUE EXECUTA L'URBANITZACIÓ DE L'ETAPA I
- CANONADA DE TRANSPORT SUPRAMUNICIPAL QUE EXECUTA DIRECTAMENT AGBAR (DE MANERA COORDINADA AMB L'URBANITZACIÓ) DE FOSA DÚCTIL DE DN=600mm

PROMOTOR:
JUNTA DE COMPENSACIÓN DEL SECTOR PLA DE PONENT DE GAVÀ

CONSULTING:
ARUP OUA CIAE

L'ENGINYER AUTOR DEL PROJECTE:
Esteve Riba Genescà (OUA) Eccp, Num Col: 25288
Flavio Tejada Gorraiz (ARUP) Eccp, Num Col: 16801

ESCALES:
DIN A3: 1/1.000
DIN A1: 1/500

TÍTOL DEL PROJECTE:
MODIFICACIÓ DEL PROJECTE EXECUTIU DE LES OBRES D'URBANITZACIÓ DEL SECTOR PLA DE PONENT DE GAVÀ. ACTUALITZACIÓ DE PREUS I NORMATIVA D'EXECUCIÓ. Document per a l'aprovació Inicial.

NOM DEL PLÀNOL:
XARXA D'AIGUA
AFECTACIONS. PLANTA DETALL. QUADRANT 12

DATA:
JUNY 2026

PLÀNOL Núm.:
18C
FULL 12 DE 24

LLEGENDA XARXA D'AIGUA POTABLE

- XARXA D'AIGUA EXISTENT A RESPECTAR
- XARXA D'AIGUA EXISTENT A ELIMINAR
- CANONADA DE FRIBOCIMENT DE DN=200mm SITUADA DINS LA LLORA QUE RETIRA L'OBRA DE PARCS DE RIBERA
- CANONADA DE FIBROCIMENT DE DN=200mm SITUADA DINS LA LLERA I QUE NO ES RETIRA
- NOVA CANONADA DE FOSA DÚCTIL DE DN=800mm QUE EXECUTA L'OBRA DELS PARCS DE RIBERA
- NOVA CANONADA DE FOSA DÚCTIL DE DN=300mm QUE EXECUTA L'OBRA DELS PARCS DE RIBERA
- NOVA CANONADA DE PE-100 DN=225mm EN SUBSTITUCIÓ DE LA CANONADA DE FIBROCIMENT QUE EXECUTA L'OBRA DELS PARCS DE RIBERA (TRAM QUE ES PODRÀ APROFITAR EN UN FUTUR)
- NOVA CANONADA DE PE-100 DN=225mm EN SUBSTITUCIÓ DE LA CANONADA DE FIBROCIMENT QUE EXECUTA L'OBRA DELS PARCS DE RIBERA (TRAM QUE NO ES PODRÀ APROFITAR EN UN FUTUR)
- NOVA CANONADA DE PE-100 DN=225mm QUE EXECUTA L'URBANITZACIÓ DE L'ETAPA I
- NOVA CANONADA DE FOSA DÚCTIL DE DN=800mm QUE EXECUTA L'URBANITZACIÓ DE L'ETAPA I
- NOVA CANONADA DE FOSA DÚCTIL DE DN=300mm QUE EXECUTA L'URBANITZACIÓ DE L'ETAPA I
- CANONADA DE TRANSPORT SUPRAMUNICIPAL QUE EXECUTA DIRECTAMENT AGBAR (DE MANERA COORDINADA AMB L'URBANITZACIÓ) DE FOSA DÚCTIL DE DN=600mm

LLEGENDA LÍMITS:

- LÍMIT ÀMBIT SECTOR
- LÍMIT ETAPES
- ACTUACIONS FORA DE SECTOR

PARC DE CANYARS

VIAL 7

VIAL CIV E3

VIAL CIV E1

VIAL CIV E1

VIAL CIV 4C

VIAL CIV 4B

VIAL 6

VIAL 7

ETAPA II

ETAPA I

200FD

100(110)PEA

100(110)PEA

150(160)PEA

150(160)PEA

150(160)PEA

TAP AMB FINAL DE XARXA D'AIGUA POTABLE

PARC DE CANYARS

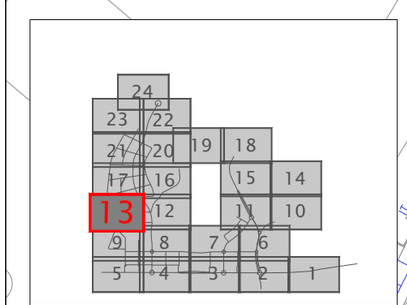

PROMOTOR: **JUNTA DE COMPENSACIÓN DEL SECTOR PLA DE PONENT DE GAVÀ**	CONSULTING: ARUP OUA CIAE	L'ENGINYER AUTOR DEL PROJECTE: Esteve Riba Genescà (OUA) Eccp, Num Col: 25288 — Flavio Tejada Gorraiz (ARUP) Eccp, Num Col: 16801	ESCALES: DIN A3: 1/1.000 DIN A1: 1/500	TÍTOL DEL PROJECTE: MODIFICACIÓ DEL PROJECTE EXECUTIU DE LES OBRES D'URBANITZACIÓ DEL SECTOR PLA DE PONENT DE GAVÀ. ACTUALITZACIÓ DE PREUS I NORMATIVA D'EXECUCIÓ. Document per a l'aprovació Inicial.	NOM DEL PLÀNOL: XARXA D'AIGUA AFECTACIONS. PLANTA DETALL. QUADRANT 13	DATA: JUNY 2026	PLÀNOL Núm.: **18C** FULL 13 DE 24

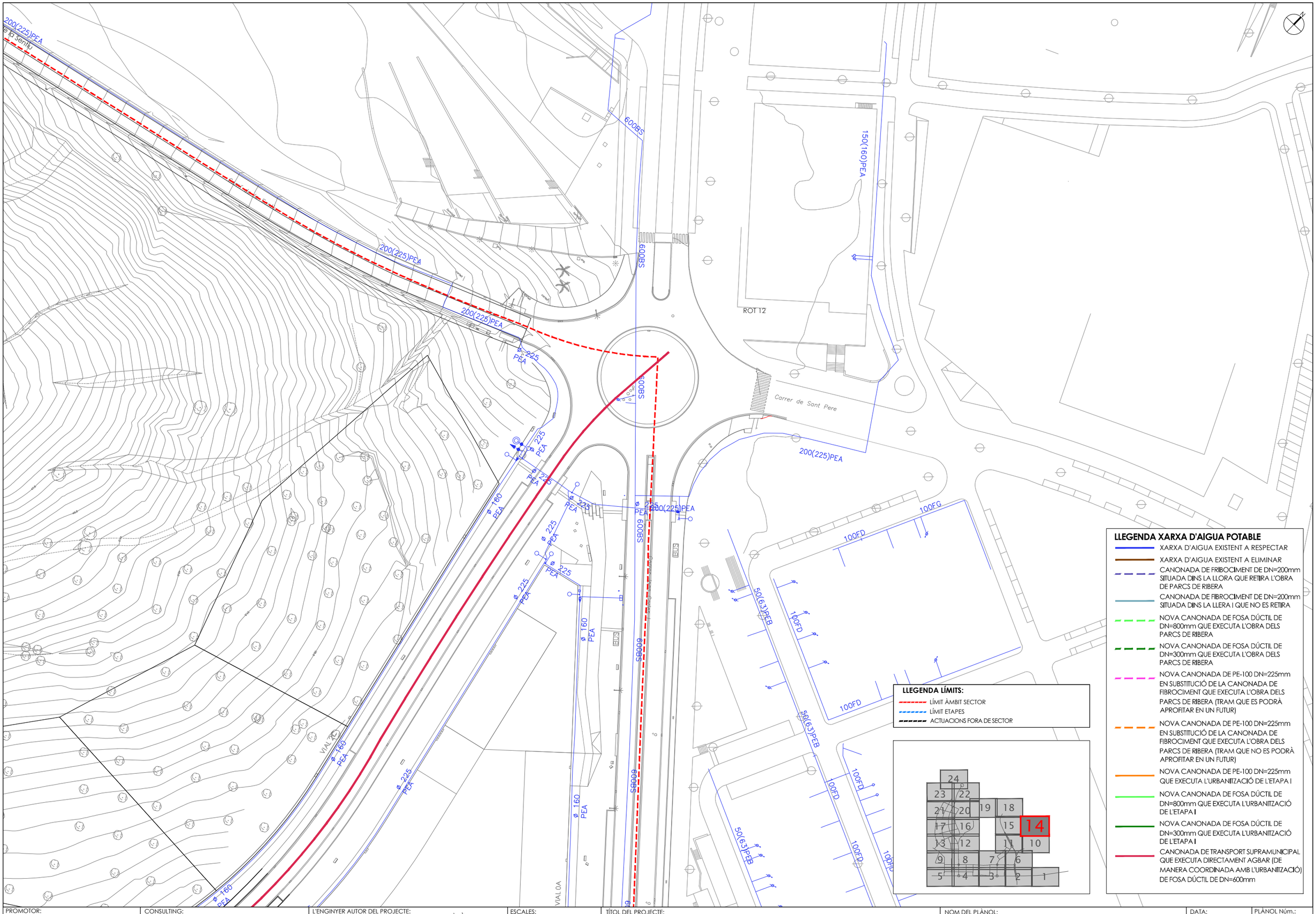

PROMOTOR: **JUNTA DE COMPENSACIÓN DEL SECTOR PLA DE PONENT DE GAVÀ**	CONSULTING: ARUP OUA CIAE	L'ENGINYER AUTOR DEL PROJECTE: Esteve Riba Genescà (OUA) Eccp, Num Col: 25288 — Flavio Tejada Gorraiz (ARUP) Eccp, Num Col: 16801	ESCALES: DIN A3: 1/1.000 DIN A1: 1/500	TÍTOL DEL PROJECTE: MODIFICACIÓ DEL PROJECTE EXECUTIU DE LES OBRES D'URBANITZACIÓ DEL SECTOR PLA DE PONENT DE GAVÀ. ACTUALITZACIÓ DE PREUS I NORMATIVA D'EXECUCIÓ. Document per a l'aprovació Inicial.	NOM DEL PLÀNOL: XARXA D'AIGUA AFECTACIONS. PLANTA DETALL. QUADRANT 14	DATA: JUNY 2026 — PLÀNOL Núm.: **18C** — FULL 14 DE 24

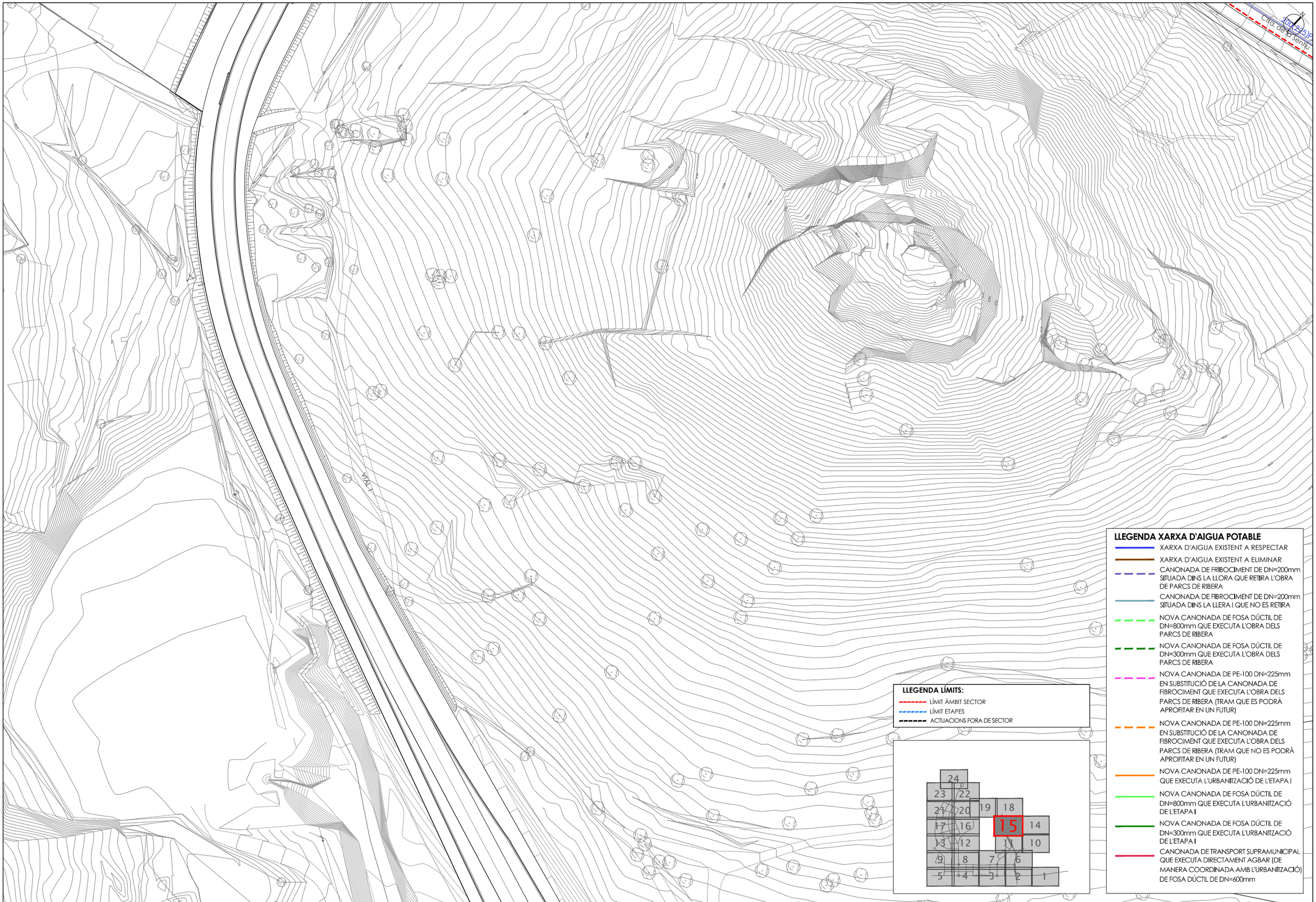

PROMOTOR: **JUNTA DE COMPENSACIÓN DEL SECTOR PLA DE PONENT DE GAVÀ**	CONSULTING: ARUP OUA CIAE	L'ENGINYER AUTOR DEL PROJECTE: Esteve Riba Genescà (OUA) Eccp, Num Col: 25288; Flavio Tejada Gorraiz (ARUP) Eccp, Num Col: 16801	ESCALES: DIN A3: 1/1.000 DIN A1: 1/500	TÍTOL DEL PROJECTE: MODIFICACIÓ DEL PROJECTE EXECUTIU DE LES OBRES D'URBANITZACIÓ DEL SECTOR PLA DE PONENT DE GAVÀ. ACTUALITZACIÓ DE PREUS I NORMATIVA D'EXECUCIÓ. Document per a l'aprovació Inicial.	NOM DEL PLÀNOL: XARXA D'AIGUA AFECTACIONS. PLANTA DETALL. QUADRANT 15	DATA: JUNY 2026	PLÀNOL Núm.: **18C** FULL 15 DE 24

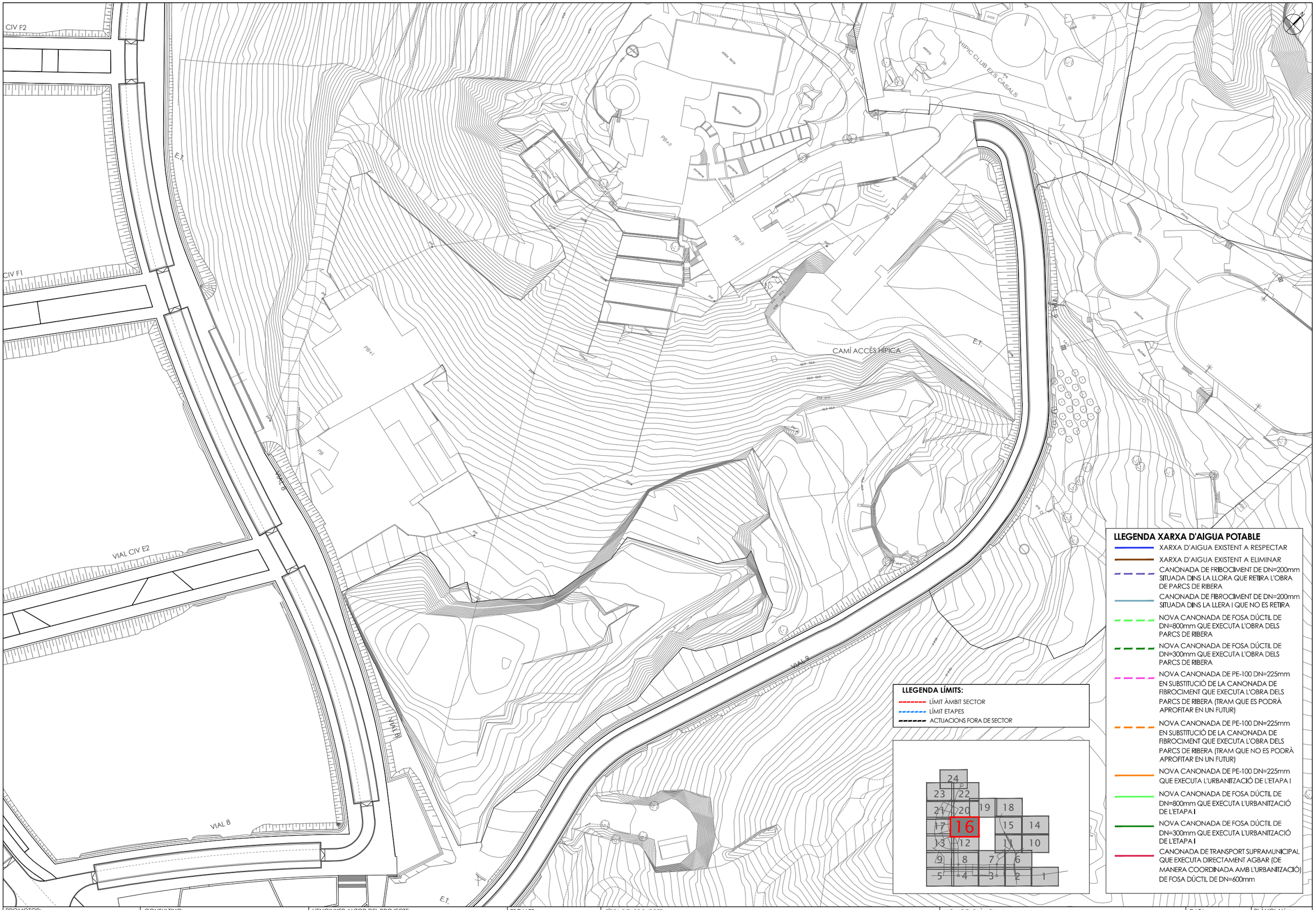

PROMOTOR:	CONSULTING:	L'ENGINYER AUTOR DEL PROJECTE:	ESCALES:	TÍTOL DEL PROJECTE:	NOM DEL PLÀNOL:	DATA:	PLÀNOL Núm.:
JUNTA DE COMPENSACIÓN DEL SECTOR PLA DE PONENT DE GAVÀ	ARUP OUA CIAE	Esteve Riba Genescà (OUA) Eccp, Num Col: 25288 Flavio Tejada Gorraiz (ARUP) Eccp, Num Col: 16801	DIN A3: 1/1.000 DIN A1: 1/500	MODIFICACIÓ DEL PROJECTE EXECUTIU DE LES OBRES D'URBANITZACIÓ DEL SECTOR PLA DE PONENT DE GAVÀ. ACTUALITZACIÓ DE PREUS I NORMATIVA D'EXECUCIÓ. Document per a l'aprovació Inicial.	XARXA D'AIGUA AFECTACIONS. PLANTA DETALL. QUADRANT 16	JUNY 2026	18C FULL 16 DE 24

LLEGENDA XARXA D'AIGUA POTABLE

- XARXA D'AIGUA EXISTENT A RESPECTAR
- XARXA D'AIGUA EXISTENT A ELIMINAR
- CANONADA DE FRIBOCIMENT DE DN=200mm SITUADA DINS LA LLORA QUE RETIRA L'OBRA DE PARCS DE RIBERA
- CANONADA DE FIBROCIMENT DE DN=200mm SITUADA DINS LA LLERA I QUE NO ES RETIRA
- NOVA CANONADA DE FOSA DÚCTIL DE DN=800mm QUE EXECUTA L'OBRA DELS PARCS DE RIBERA
- NOVA CANONADA DE FOSA DÚCTIL DE DN=300mm QUE EXECUTA L'OBRA DELS PARCS DE RIBERA
- NOVA CANONADA DE PE-100 DN=225mm EN SUBSTITUCIÓ DE LA CANONADA DE FIBROCIMENT QUE EXECUTA L'OBRA DELS PARCS DE RIBERA (TRAM QUE ES PODRÀ APROFITAR EN UN FUTUR)
- NOVA CANONADA DE PE-100 DN=225mm EN SUBSTITUCIÓ DE LA CANONADA DE FIBROCIMENT QUE EXECUTA L'OBRA DELS PARCS DE RIBERA (TRAM QUE NO ES PODRÀ APROFITAR EN UN FUTUR)
- NOVA CANONADA DE PE-100 DN=225mm QUE EXECUTA L'URBANITZACIÓ DE L'ETAPA I
- NOVA CANONADA DE FOSA DÚCTIL DE DN=800mm QUE EXECUTA L'URBANITZACIÓ DE L'ETAPA I
- NOVA CANONADA DE FOSA DÚCTIL DE DN=300mm QUE EXECUTA L'URBANITZACIÓ DE L'ETAPA I
- CANONADA DE TRANSPORT SUPRAMUNICIPAL QUE EXECUTA DIRECTAMENT AGBAR (DE MANERA COORDINADA AMB L'URBANITZACIÓ) DE FOSA DÚCTIL DE DN=600mm

LLEGENDA LÍMITS:

- LÍMIT ÀMBIT SECTOR
- LÍMIT ETAPES
- ACTUACIONS FORA DE SECTOR

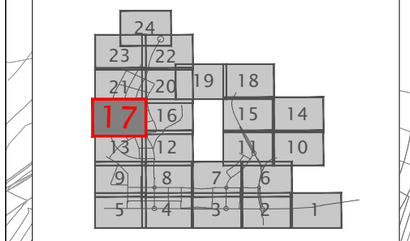

PARC DE CANYARS

ETAPA I

VIAL F

VIAL CIV F2

VIAL 4B

VIAL CIV F1

VIAL 7

VIAL CIV E3

VIAL E

VIAL 4B

PROMOTOR: **JUNTA DE COMPENSACIÓN DEL SECTOR PLA DE PONENT DE GAVÀ**	CONSULTING: ARUP OUA CIAE	L'ENGINYER AUTOR DEL PROJECTE: Esteve Riba Genescà (OUA) Eccp, Num Col: 25288 — Flavio Tejada Gorraiz (ARUP) Eccp, Num Col: 16801	ESCALES: DIN A3: 1/1.000 DIN A1: 1/500	TÍTOL DEL PROJECTE: MODIFICACIÓ DEL PROJECTE EXECUTIU DE LES OBRES D'URBANITZACIÓ DEL SECTOR PLA DE PONENT DE GAVÀ. ACTUALITZACIÓ DE PREUS I NORMATIVA D'EXECUCIÓ. Document per a l'aprovació Inicial.	NOM DEL PLÀNOL: XARXA D'AIGUA AFECTACIONS. PLANTA DETALL. QUADRANT 17	DATA: JUNY 2026	PLÀNOL Núm.: **18C** FULL 17 DE 24

LLEGENDA XARXA D'AIGUA POTABLE

- XARXA D'AIGUA EXISTENT A RESPECTAR
- XARXA D'AIGUA EXISTENT A ELIMINAR
- CANONADA DE FRIBOCIMENT DE DN=200mm SITUADA DINS LA LLORA QUE RETIRA L'OBRA DE PARCS DE RIBERA
- CANONADA DE FIBROCIMENT DE DN=200mm SITUADA DINS LA LLERA I QUE NO ES RETIRA
- NOVA CANONADA DE FOSA DÚCTIL DE DN=800mm QUE EXECUTA L'OBRA DELS PARCS DE RIBERA
- NOVA CANONADA DE FOSA DÚCTIL DE DN=300mm QUE EXECUTA L'OBRA DELS PARCS DE RIBERA
- NOVA CANONADA DE PE-100 DN=225mm EN SUBSTITUCIÓ DE LA CANONADA DE FIBROCIMENT QUE EXECUTA L'OBRA DELS PARCS DE RIBERA (TRAM QUE ES PODRÀ APROFITAR EN UN FUTUR)
- NOVA CANONADA DE PE-100 DN=225mm EN SUBSTITUCIÓ DE LA CANONADA DE FIBROCIMENT QUE EXECUTA L'OBRA DELS PARCS DE RIBERA (TRAM QUE NO ES PODRÀ APROFITAR EN UN FUTUR)
- NOVA CANONADA DE PE-100 DN=225mm QUE EXECUTA L'URBANITZACIÓ DE L'ETAPA I
- NOVA CANONADA DE FOSA DÚCTIL DE DN=800mm QUE EXECUTA L'URBANITZACIÓ DE L'ETAPA I
- NOVA CANONADA DE FOSA DÚCTIL DE DN=300mm QUE EXECUTA L'URBANITZACIÓ DE L'ETAPA I
- CANONADA DE TRANSPORT SUPRAMUNICIPAL QUE EXECUTA DIRECTAMENT AGBAR (DE MANERA COORDINADA AMB L'URBANITZACIÓ) DE FOSA DÚCTIL DE DN=600mm

LLEGENDA LÍMITS:

- LÍMIT ÀMBIT SECTOR
- LÍMIT ETAPES
- ACTUACIONS FORA DE SECTOR

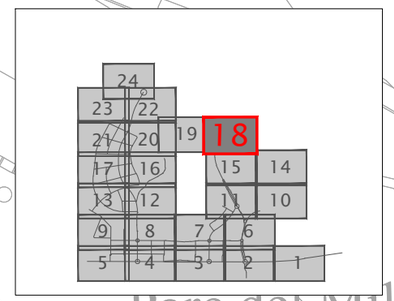

ROT 13

200(225)PEA

200(225)PEA

200(225)PEA

VIAL I

Parc del Mil·len

Ctra. de la Semu

PROMOTOR: **JUNTA DE COMPENSACIÓN DEL SECTOR PLA DE PONENT DE GAVÀ**	CONSULTING: ARUP OUA CIAE	L'ENGINYER AUTOR DEL PROJECTE: Esteve Riba Genescà (OUA) Eccp, Num Col: 25288 / Flavio Tejada Gorraiz (ARUP) Eccp, Num Col: 16801	ESCALES: DIN A3: 1/1.000 DIN A1: 1/500	TÍTOL DEL PROJECTE: MODIFICACIÓ DEL PROJECTE EXECUTIU DE LES OBRES D'URBANITZACIÓ DEL SECTOR PLA DE PONENT DE GAVÀ. ACTUALITZACIÓ DE PREUS I NORMATIVA D'EXECUCIÓ. Document per a l'aprovació Inicial.	NOM DEL PLÀNOL: XARXA D'AIGUA AFECTACIONS. PLANTA DETALL. QUADRANT 18	DATA: JUNY 2026	PLÀNOL Núm.: **18C** FULL 18 DE 24

LLEGENDA XARXA D'AIGUA POTABLE

- XARXA D'AIGUA EXISTENT A RESPECTAR
- XARXA D'AIGUA EXISTENT A ELIMINAR
- CANONADA DE FRIBOCIMENT DE DN=200mm SITUADA DINS LA LLORA QUE RETIRA L'OBRA DE PARCS DE RIBERA
- CANONADA DE FIBROCIMENT DE DN=200mm SITUADA DINS LA LLERA I QUE NO ES RETIRA
- NOVA CANONADA DE FOSA DÚCTIL DE DN=800mm QUE EXECUTA L'OBRA DELS PARCS DE RIBERA
- NOVA CANONADA DE FOSA DÚCTIL DE DN=300mm QUE EXECUTA L'OBRA DELS PARCS DE RIBERA
- NOVA CANONADA DE PE-100 DN=225mm EN SUBSTITUCIÓ DE LA CANONADA DE FIBROCIMENT QUE EXECUTA L'OBRA DELS PARCS DE RIBERA (TRAM QUE ES PODRÀ APROFITAR EN UN FUTUR)
- NOVA CANONADA DE PE-100 DN=225mm EN SUBSTITUCIÓ DE LA CANONADA DE FIBROCIMENT QUE EXECUTA L'OBRA DELS PARCS DE RIBERA (TRAM QUE NO ES PODRÀ APROFITAR EN UN FUTUR)
- NOVA CANONADA DE PE-100 DN=225mm QUE EXECUTA L'URBANITZACIÓ DE L'ETAPA I
- NOVA CANONADA DE FOSA DÚCTIL DE DN=800mm QUE EXECUTA L'URBANITZACIÓ DE L'ETAPA I
- NOVA CANONADA DE FOSA DÚCTIL DE DN=300mm QUE EXECUTA L'URBANITZACIÓ DE L'ETAPA I
- CANONADA DE TRANSPORT SUPRAMUNICIPAL QUE EXECUTA DIRECTAMENT AGBAR (DE MANERA COORDINADA AMB L'URBANITZACIÓ) DE FOSA DÚCTIL DE DN=600mm

LLEGENDA LÍMITS:

- LÍMIT ÀMBIT SECTOR
- LÍMIT ETAPES
- ACTUACIONS FORA DE SECTOR

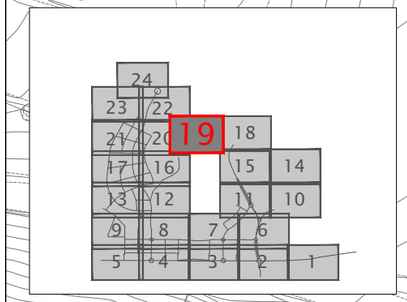

Ctra. de la Sentiu

ETAPA II

ETAPA I

PROMOTOR: **JUNTA DE COMPENSACIÓN DEL SECTOR PLA DE PONENT DE GAVÀ**	CONSULTING: ARUP OUA CIAE	L'ENGINYER AUTOR DEL PROJECTE: Esteve Riba Genescà (OUA) Eccp, Num Col: 25288 / Flavio Tejada Gorraiz (ARUP) Eccp, Num Col: 16801	ESCALES: DIN A3: 1/1.000 DIN A1: 1/500	TÍTOL DEL PROJECTE: MODIFICACIÓ DEL PROJECTE EXECUTIU DE LES OBRES D'URBANITZACIÓ DEL SECTOR PLA DE PONENT DE GAVÀ. ACTUALITZACIÓ DE PREUS I NORMATIVA D'EXECUCIÓ. Document per a l'aprovació Inicial.	NOM DEL PLÀNOL: XARXA D'AIGUA AFECTACIONS. PLANTA DETALL. QUADRANT 19	DATA: JUNY 2026	PLÀNOL Núm.: **18C** FULL 19 DE 24

LLEGENDA XARXA D'AIGUA POTABLE

- XARXA D'AIGUA EXISTENT A RESPECTAR
- XARXA D'AIGUA EXISTENT A ELIMINAR
- CANONADA DE FRIBOCIMENT DE DN=200mm SITUADA DINS LA LLORA QUE RETIRA L'OBRA DE PARCS DE RIBERA
- CANONADA DE FIBROCIMENT DE DN=200mm SITUADA DINS LA LLERA I QUE NO ES RETIRA
- NOVA CANONADA DE FOSA DÚCTIL DE DN=800mm QUE EXECUTA L'OBRA DELS PARCS DE RIBERA
- NOVA CANONADA DE FOSA DÚCTIL DE DN=300mm QUE EXECUTA L'OBRA DELS PARCS DE RIBERA
- NOVA CANONADA DE PE-100 DN=225mm EN SUBSTITUCIÓ DE LA CANONADA DE FIBROCIMENT QUE EXECUTA L'OBRA DELS PARCS DE RIBERA (TRAM QUE ES PODRÀ APROFITAR EN UN FUTUR)
- NOVA CANONADA DE PE-100 DN=225mm EN SUBSTITUCIÓ DE LA CANONADA DE FIBROCIMENT QUE EXECUTA L'OBRA DELS PARCS DE RIBERA (TRAM QUE NO ES PODRÀ APROFITAR EN UN FUTUR)
- NOVA CANONADA DE PE-100 DN=225mm QUE EXECUTA L'URBANITZACIÓ DE L'ETAPA I
- NOVA CANONADA DE FOSA DÚCTIL DE DN=800mm QUE EXECUTA L'URBANITZACIÓ DE L'ETAPA I
- NOVA CANONADA DE FOSA DÚCTIL DE DN=300mm QUE EXECUTA L'URBANITZACIÓ DE L'ETAPA I
- CANONADA DE TRANSPORT SUPRAMUNICIPAL QUE EXECUTA DIRECTAMENT AGBAR (DE MANERA COORDINADA AMB L'URBANITZACIÓ) DE FOSA DÚCTIL DE DN=600mm

LLEGENDA LÍMITS:

- LÍMIT ÀMBIT SECTOR
- LÍMIT ETAPES
- ACTUACIONS FORA DE SECTOR

PROMOTOR: **JUNTA DE COMPENSACIÓN DEL SECTOR PLA DE PONENT DE GAVÀ**	CONSULTING: ARUP OUA CIAE	L'ENGINYER AUTOR DEL PROJECTE: Esteve Riba Genescà (OUA) Eccp, Num Col: 25288; Flavio Tejada Gorraiz (ARUP) Eccp, Num Col: 16801	ESCALES: DIN A3: 1/1.000 DIN A1: 1/500	TÍTOL DEL PROJECTE: MODIFICACIÓ DEL PROJECTE EXECUTIU DE LES OBRES D'URBANITZACIÓ DEL SECTOR PLA DE PONENT DE GAVÀ. ACTUALITZACIÓ DE PREUS I NORMATIVA D'EXECUCIÓ. Document per a l'aprovació Inicial.	NOM DEL PLÀNOL: XARXA D'AIGUA AFECTACIONS. PLANTA DETALL. QUADRANT 20	DATA: JUNY 2026	PLÀNOL Núm.: **18C** FULL 20 DE 24

LLEGENDA XARXA D'AIGUA POTABLE

- XARXA D'AIGUA EXISTENT A RESPECTAR
- XARXA D'AIGUA EXISTENT A ELIMINAR
- CANONADA DE FRIBOCIMENT DE DN=200mm SITUADA DINS LA LLORA QUE RETIRA L'OBRA DE PARCS DE RIBERA
- CANONADA DE FIBROCIMENT DE DN=200mm SITUADA DINS LA LLERA I QUE NO ES RETIRA
- NOVA CANONADA DE FOSA DÚCTIL DE DN=800mm QUE EXECUTA L'OBRA DELS PARCS DE RIBERA
- NOVA CANONADA DE FOSA DÚCTIL DE DN=300mm QUE EXECUTA L'OBRA DELS PARCS DE RIBERA
- NOVA CANONADA DE PE-100 DN=225mm EN SUBSTITUCIÓ DE LA CANONADA DE FIBROCIMENT QUE EXECUTA L'OBRA DELS PARCS DE RIBERA (TRAM QUE ES PODRÀ APROFITAR EN UN FUTUR)
- NOVA CANONADA DE PE-100 DN=225mm EN SUBSTITUCIÓ DE LA CANONADA DE FIBROCIMENT QUE EXECUTA L'OBRA DELS PARCS DE RIBERA (TRAM QUE NO ES PODRÀ APROFITAR EN UN FUTUR)
- NOVA CANONADA DE PE-100 DN=225mm QUE EXECUTA L'URBANITZACIÓ DE L'ETAPA I
- NOVA CANONADA DE FOSA DÚCTIL DE DN=800mm QUE EXECUTA L'URBANITZACIÓ DE L'ETAPA I
- NOVA CANONADA DE FOSA DÚCTIL DE DN=300mm QUE EXECUTA L'URBANITZACIÓ DE L'ETAPA I
- CANONADA DE TRANSPORT SUPRAMUNICIPAL QUE EXECUTA DIRECTAMENT AGBAR (DE MANERA COORDINADA AMB L'URBANITZACIÓ) DE FOSA DÚCTIL DE DN=600mm

LLEGENDA LÍMITS:

- LÍMIT ÀMBIT SECTOR
- LÍMIT ETAPES
- ACTUACIONS FORA DE SECTOR

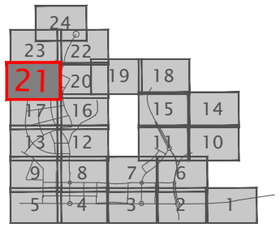

VIAL 7
VIAL 48
VIAL 7
VIAL 7
VIAL CIV F4
VIAL CIV F3
VIAL CIV F3
VIAL CIV F4
VIAL 48
VIAL 7
VIAL F
VIAL F
VIAL CIV F2
BUS
BUS
PARC DE CANYARS

PROMOTOR: **JUNTA DE COMPENSACIÓN DEL SECTOR PLA DE PONENT DE GAVÀ**	CONSULTING: ARUP OUA CIAE	L'ENGINYER AUTOR DEL PROJECTE: Esteve Riba Genescà (OUA) Eccp, Num Col: 25288; Flavio Tejada Gorraiz (ARUP) Eccp, Num Col: 16801	ESCALES: DIN A3: 1/1.000 DIN A1: 1/500	TÍTOL DEL PROJECTE: MODIFICACIÓ DEL PROJECTE EXECUTIU DE LES OBRES D'URBANITZACIÓ DEL SECTOR PLA DE PONENT DE GAVÀ. ACTUALITZACIÓ DE PREUS I NORMATIVA D'EXECUCIÓ. Document per a l'aprovació Inicial.	NOM DEL PLÀNOL: XARXA D'AIGUA AFECTACIONS. PLANTA DETALL. QUADRANT 21	DATA: JUNY 2026	PLÀNOL Núm.: **18C** FULL 21 DE 24

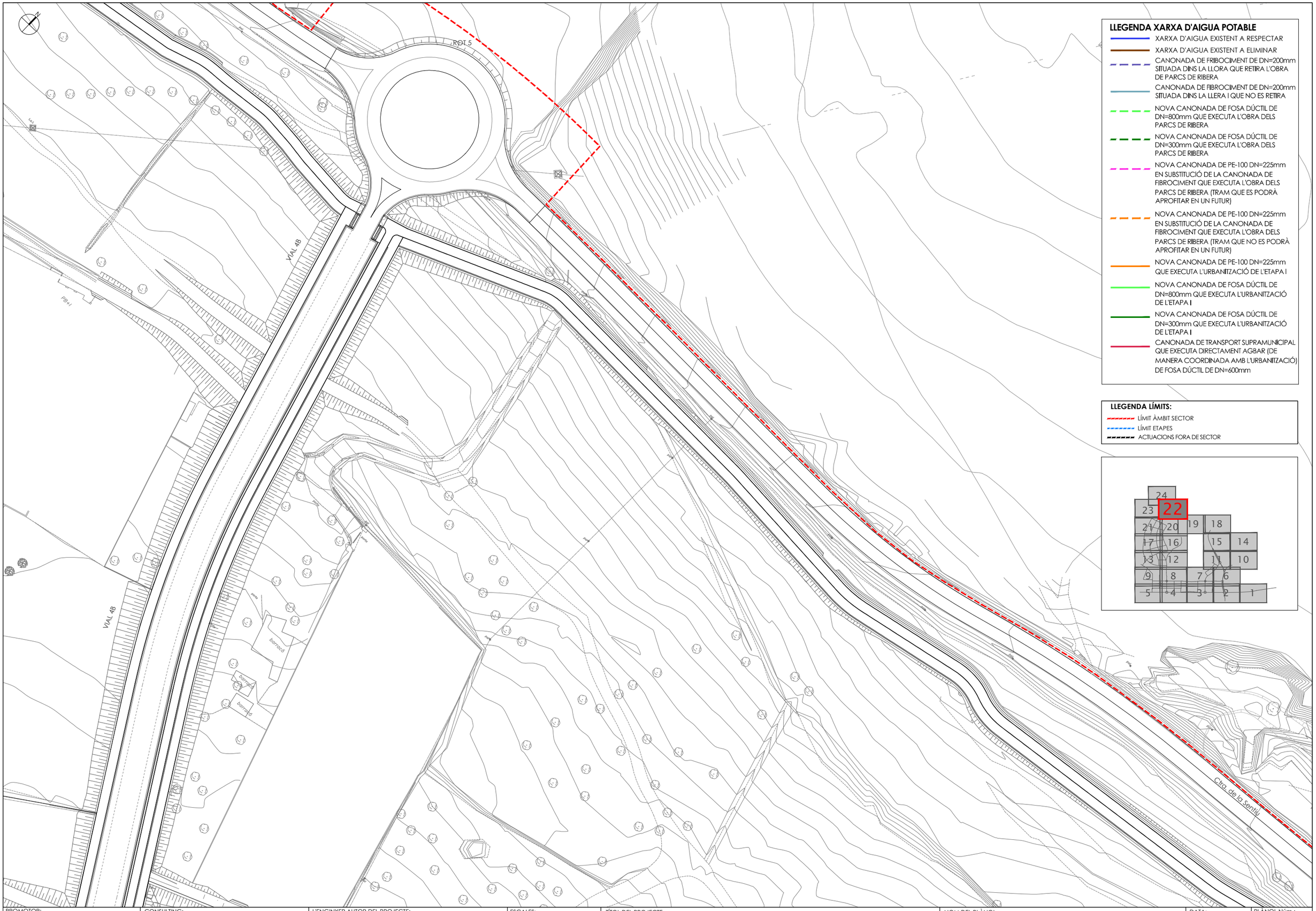

PROMOTOR:	CONSULTING:	L'ENGINYER AUTOR DEL PROJECTE:	ESCALES:	TÍTOL DEL PROJECTE:	NOM DEL PLÀNOL:	DATA:	PLÀNOL Núm.:
JUNTA DE COMPENSACIÓN DEL SECTOR PLA DE PONENT DE GAVÀ	ARUP OUA CIAE	Esteve Riba Genescà (OUA) Eccp, Num Col: 25288 Flavio Tejada Gorraiz (ARUP) Eccp, Num Col: 16801	DIN A3: 1/1.000 DIN A1: 1/500	MODIFICACIÓ DEL PROJECTE EXECUTIU DE LES OBRES D'URBANITZACIÓ DEL SECTOR PLA DE PONENT DE GAVÀ. ACTUALITZACIÓ DE PREUS I NORMATIVA D'EXECUCIÓ. Document per a l'aprovació Inicial.	XARXA D'AIGUA AFECTACIONS. PLANTA DETALL. QUADRANT 22	JUNY 2026	18C FULL 22 DE 24

LLEGENDA XARXA D'AIGUA POTABLE

- XARXA D'AIGUA EXISTENT A RESPECTAR
- XARXA D'AIGUA EXISTENT A ELIMINAR
- CANONADA DE FIBROCIMENT DE DN=200mm SITUADA DINS LA LLORA QUE RETIRA L'OBRA DE PARCS DE RIBERA
- CANONADA DE FIBROCIMENT DE DN=200mm SITUADA DINS LA LLERA I QUE NO ES RETIRA
- NOVA CANONADA DE FOSA DÚCTIL DE DN=800mm QUE EXECUTA L'OBRA DELS PARCS DE RIBERA
- NOVA CANONADA DE FOSA DÚCTIL DE DN=300mm QUE EXECUTA L'OBRA DELS PARCS DE RIBERA
- NOVA CANONADA DE PE-100 DN=225mm EN SUBSTITUCIÓ DE LA CANONADA DE FIBROCIMENT QUE EXECUTA L'OBRA DELS PARCS DE RIBERA (TRAM QUE ES PODRÀ APROFITAR EN UN FUTUR)
- NOVA CANONADA DE PE-100 DN=225mm EN SUBSTITUCIÓ DE LA CANONADA DE FIBROCIMENT QUE EXECUTA L'OBRA DELS PARCS DE RIBERA (TRAM QUE NO ES PODRÀ APROFITAR EN UN FUTUR)
- NOVA CANONADA DE PE-100 DN=225mm QUE EXECUTA L'URBANITZACIÓ DE L'ETAPA I
- NOVA CANONADA DE FOSA DÚCTIL DE DN=800mm QUE EXECUTA L'URBANITZACIÓ DE L'ETAPA I
- NOVA CANONADA DE FOSA DÚCTIL DE DN=300mm QUE EXECUTA L'URBANITZACIÓ DE L'ETAPA I
- CANONADA DE TRANSPORT SUPRAMUNICIPAL QUE EXECUTA DIRECTAMENT AGBAR (DE MANERA COORDINADA AMB L'URBANITZACIÓ) DE FOSA DÚCTIL DE DN=600mm

LLEGENDA LÍMITS:

- LÍMIT ÀMBIT SECTOR
- LÍMIT ETAPES
- ACTUACIONS FORA DE SECTOR

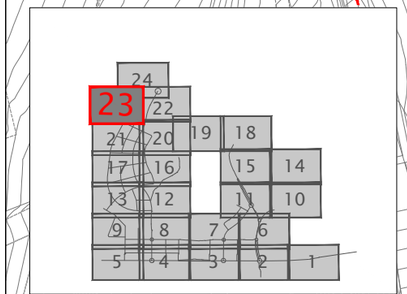

CENTRE NATURISTA DE BARCELONA

Invernacle

ACCÉS PEATONAL VIAL 7

ETAPA I

Dipòsit preabocament

PROMOTOR: **JUNTA DE COMPENSACIÓN DEL SECTOR PLA DE PONENT DE GAVÀ**	CONSULTING: ARUP OUA CIAE	L'ENGINYER AUTOR DEL PROJECTE: Esteve Riba Genescà (OUA) Eccp, Num Col: 25288 / Flavio Tejada Gorraiz (ARUP) Eccp, Num Col: 16801	ESCALES: DIN A3: 1/1.000 DIN A1: 1/500	TÍTOL DEL PROJECTE: MODIFICACIÓ DEL PROJECTE EXECUTIU DE LES OBRES D'URBANITZACIÓ DEL SECTOR PLA DE PONENT DE GAVÀ. ACTUALITZACIÓ DE PREUS I NORMATIVA D'EXECUCIÓ. Document per a l'aprovació Inicial.	NOM DEL PLÀNOL: XARXA D'AIGUA AFECTACIONS. PLANTA DETALL. QUADRANT 23	DATA: JUNY 2026	PLÀNOL Núm.: **18C** FULL 23 DE 24

LLEGENDA XARXA D'AIGUA POTABLE

- XARXA D'AIGUA EXISTENT A RESPECTAR
- XARXA D'AIGUA EXISTENT A ELIMINAR
- CANONADA DE FRIBOCIMENT DE DN=200mm SITUADA DINS LA LLORA QUE RETIRA L'OBRA DE PARCS DE RIBERA
- CANONADA DE FIBROCIMENT DE DN=200mm SITUADA DINS LA LLERA I QUE NO ES RETIRA
- NOVA CANONADA DE FOSA DÚCTIL DE DN=800mm QUE EXECUTA L'OBRA DELS PARCS DE RIBERA
- NOVA CANONADA DE FOSA DÚCTIL DE DN=300mm QUE EXECUTA L'OBRA DELS PARCS DE RIBERA
- NOVA CANONADA DE PE-100 DN=225mm EN SUBSTITUCIÓ DE LA CANONADA DE FIBROCIMENT QUE EXECUTA L'OBRA DELS PARCS DE RIBERA (TRAM QUE ES PODRÀ APROFITAR EN UN FUTUR)
- NOVA CANONADA DE PE-100 DN=225mm EN SUBSTITUCIÓ DE LA CANONADA DE FIBROCIMENT QUE EXECUTA L'OBRA DELS PARCS DE RIBERA (TRAM QUE NO ES PODRÀ APROFITAR EN UN FUTUR)
- NOVA CANONADA DE PE-100 DN=225mm QUE EXECUTA L'URBANITZACIÓ DE L'ETAPA I
- NOVA CANONADA DE FOSA DÚCTIL DE DN=800mm QUE EXECUTA L'URBANITZACIÓ DE L'ETAPA I
- NOVA CANONADA DE FOSA DÚCTIL DE DN=300mm QUE EXECUTA L'URBANITZACIÓ DE L'ETAPA I
- CANONADA DE TRANSPORT SUPRAMUNICIPAL QUE EXECUTA DIRECTAMENT AGBAR (DE MANERA COORDINADA AMB L'URBANITZACIÓ) DE FOSA DÚCTIL DE DN=600mm

LLEGENDA LÍMITS:

- LÍMIT ÀMBIT SECTOR
- LÍMIT ETAPES
- ACTUACIONS FORA DE SECTOR

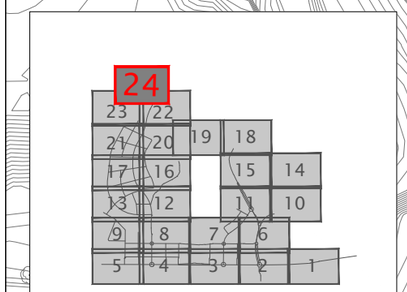

PROMOTOR: **JUNTA DE COMPENSACIÓN DEL SECTOR PLA DE PONENT DE GAVÀ**	CONSULTING: ARUP OUA CIAE	L'ENGINYER AUTOR DEL PROJECTE: Esteve Riba Genescà (OUA) Eccp, Num Col: 25288 — Flavio Tejada Gorraiz (ARUP) Eccp, Num Col: 16801	ESCALES: DIN A3: 1/1.000 DIN A1: 1/500	TÍTOL DEL PROJECTE: MODIFICACIÓ DEL PROJECTE EXECUTIU DE LES OBRES D'URBANITZACIÓ DEL SECTOR PLA DE PONENT DE GAVÀ. ACTUALITZACIÓ DE PREUS I NORMATIVA D'EXECUCIÓ. Document per a l'aprovació Inicial.	NOM DEL PLÀNOL: XARXA D'AIGUA AFECTACIONS. PLANTA DETALL. QUADRANT 24	DATA: JUNY 2026	PLÀNOL Núm.: **18C** FULL 24 DE 24

S/E

ALLOTJAMENTS PER A VÀLVULES DE COMPORTA EN CANALITZACIÒNS I ESCOMESES

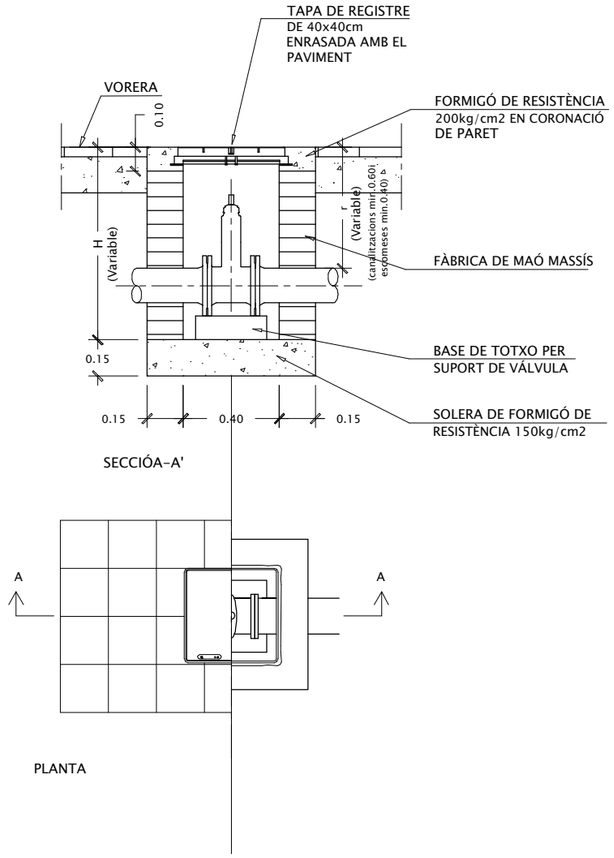

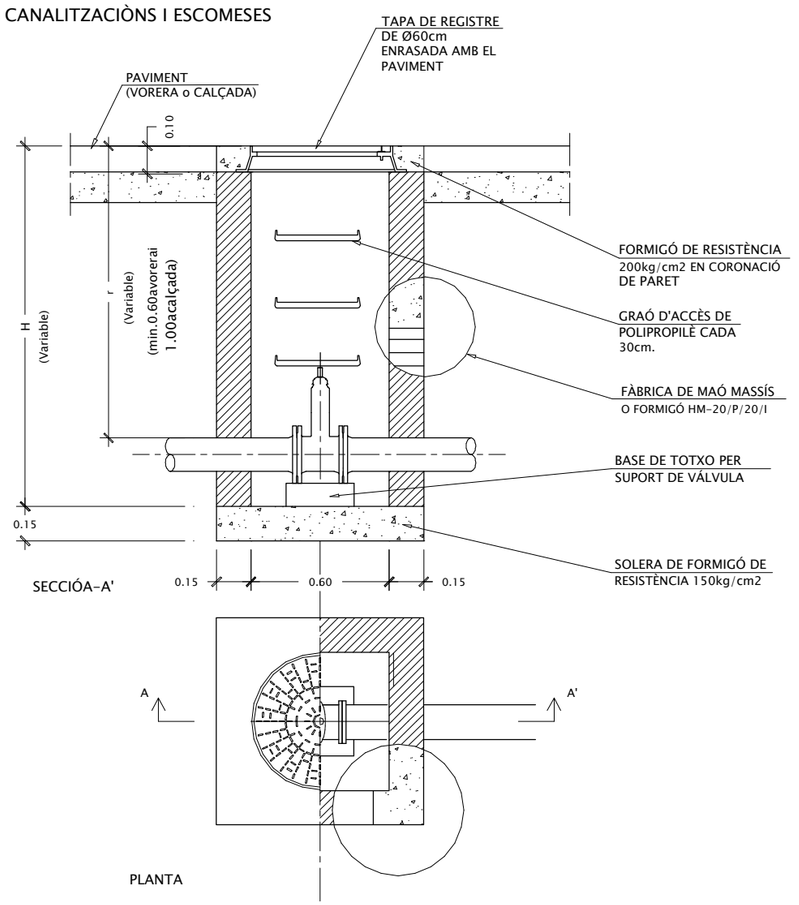

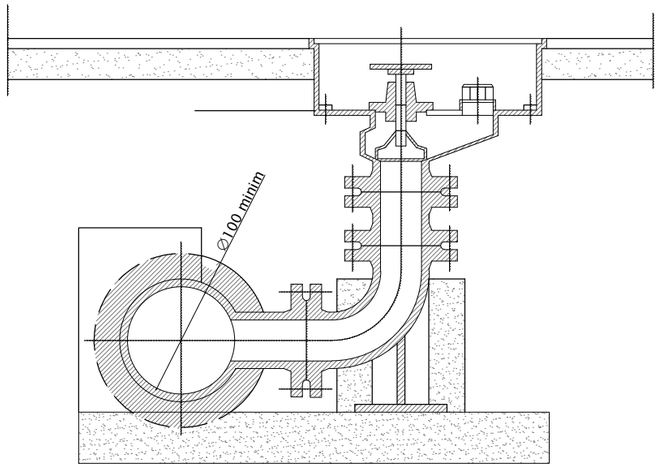

SECCIÓ HIDRANT SOTERRAT

S/E

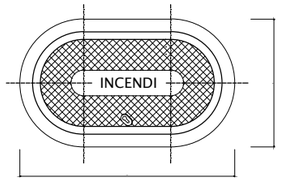

DN	A	B
80	385	250
100	420	250

Totes les dimensions en mm.

TAPA HIDRANT SOTERRAT

S/E

PROMOTOR: **JUNTA DE COMPENSACIÓN DEL SECTOR PLA DE PONENT DE GAVÀ**	CONSULTING: ARUP OUA CIAE	L'ENGINYER AUTOR DEL PROJECTE: Esteve Riba Genescà (OUA) Eccp, Num Col: 25288 / Flavio Tejada Gorraiz (ARUP) Eccp, Num Col: 16801	ESCALES: DIN A3: S/E DIN A1: S/E	TÍTOL DEL PROJECTE: MODIFICACIÓ DEL PROJECTE EXECUTIU DE LES OBRES D'URBANITZACIÓ DEL SECTOR PLA DE PONENT DE GAVÀ. ACTUALITZACIÓ DE PREUS I NORMATIVA D'EXECUCIÓ. Document per a l'aprovació Inicial.	NOM DEL PLÀNOL: XARXA D'AIGUA DETALLS 01	DATA: JUNY 2026	PLÀNOL Núm.: **18D** FULL 1 DE 7

DETALLS

DERIVACIÓ EN "T"

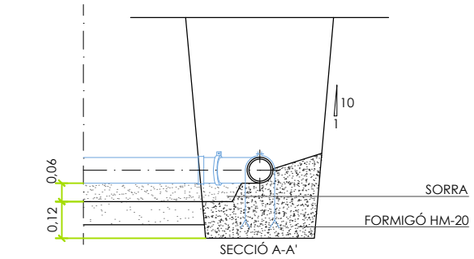

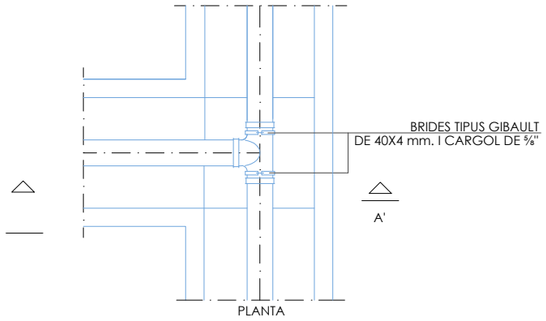

BRIDA CEGA

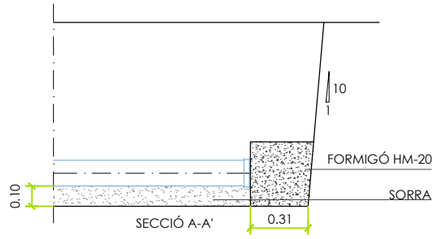

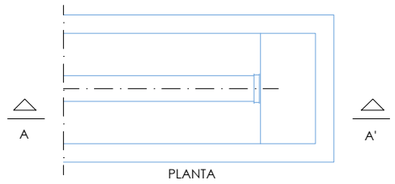

CON DE REDUCCIÓ

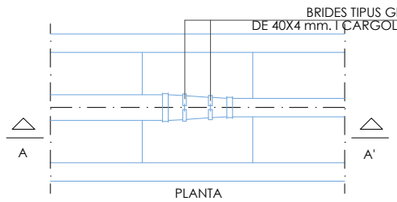

DERIVACIÓ A 90º (COLZE)

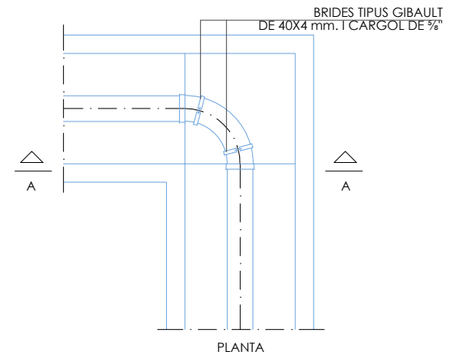

PECES ESPECIALS
ESC: 1/20

PROMOTOR: **JUNTA DE COMPENSACIÓN DEL SECTOR PLA DE PONENT DE GAVÀ**	CONSULTING: ARUP OUA CIAE	L'ENGINYER AUTOR DEL PROJECTE: Esteve Riba Genescà (OUA) Eccp, Num Col: 25288; Flavio Tejada Gorraiz (ARUP) Eccp, Num Col: 16801	ESCALES: DIN A3: 1/20 DIN A1: 1/10	TÍTOL DEL PROJECTE: MODIFICACIÓ DEL PROJECTE EXECUTIU DE LES OBRES D'URBANITZACIÓ DEL SECTOR PLA DE PONENT DE GAVÀ. ACTUALITZACIÓ DE PREUS I NORMATIVA D'EXECUCIÓ. Document per a l'aprovació Inicial.	NOM DEL PLÀNOL: XARXA D'AIGUA DETALLS 02	DATA: JUNY 2026	PLÀNOL Núm.: **18D** FULL 2 DE 7

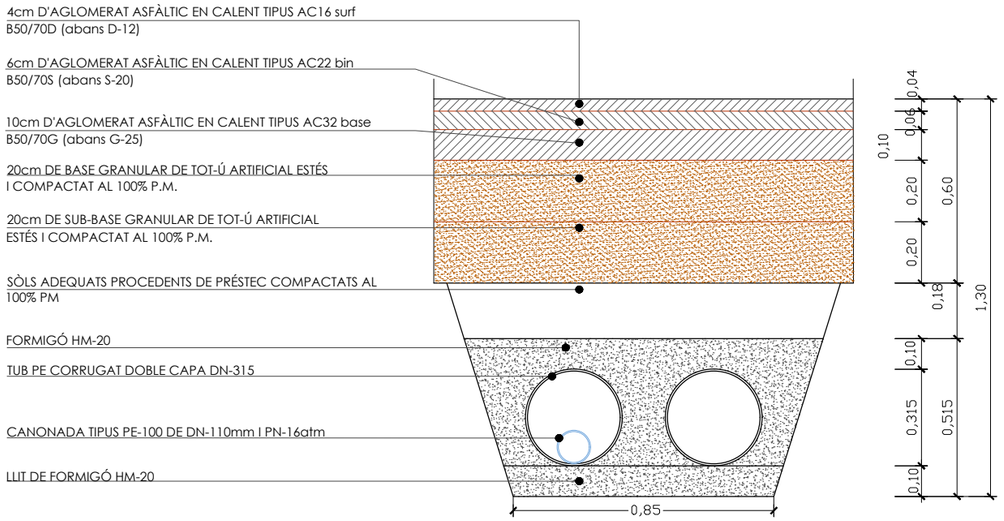

DETALL RASA AIGUA POTABLE AMB TUB DE POLIETILÈ DN-110 EN CALÇADA P2B2
ESC:1/20

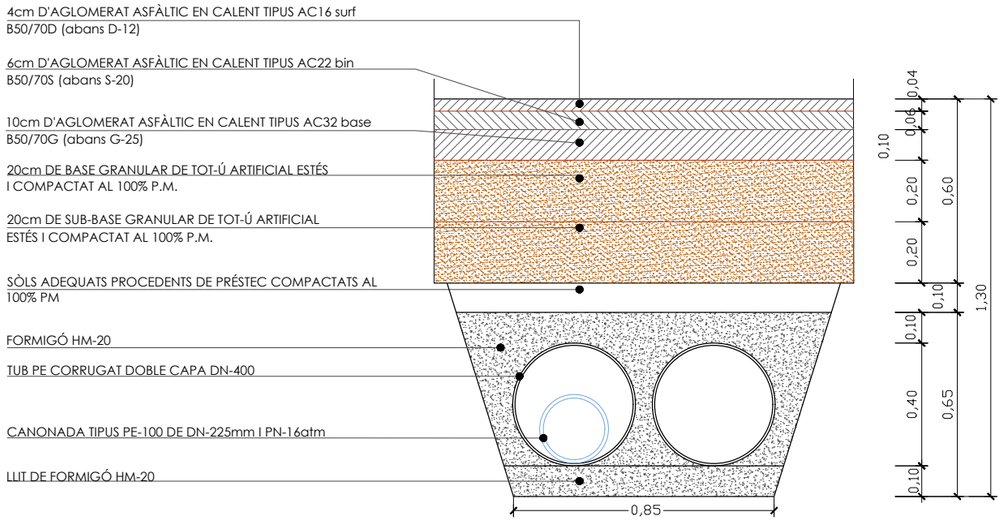

DETALL RASA AIGUA POTABLE AMB TUB DE POLIETILÈ DN-225 EN CALÇADA P2B2
ESC:1/20

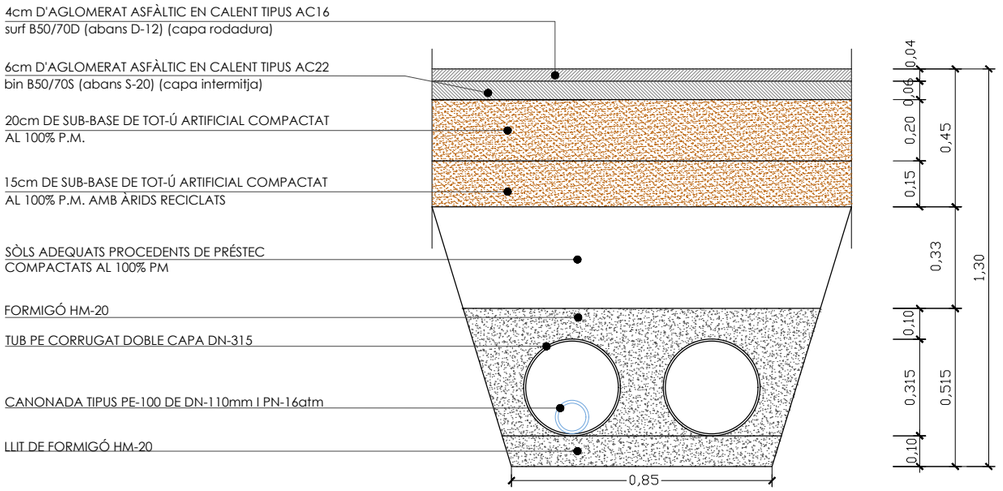

DETALL RASA AIGUA POTABLE AMB TUB DE POLIETILÈ DN-110 EN CALÇADA P2B4
ESC:1/20

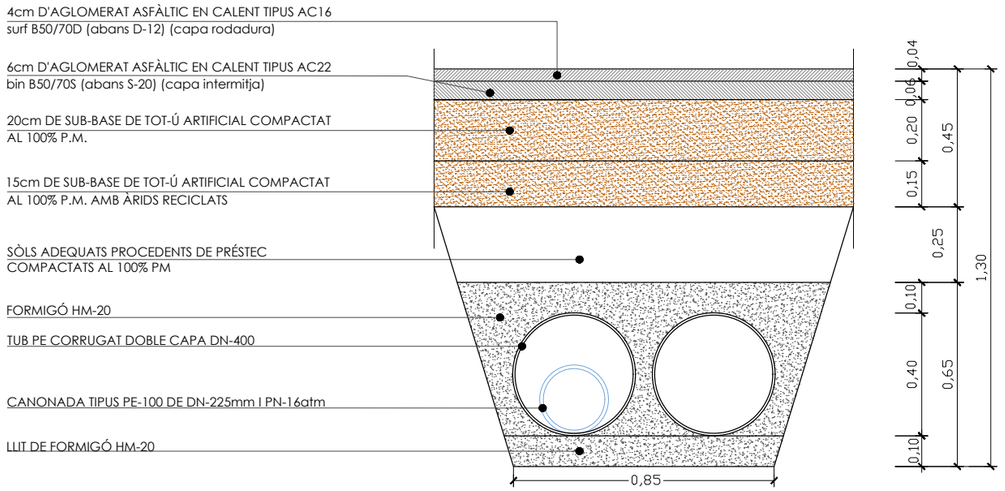

DETALL RASA AIGUA POTABLE AMB TUB DE POLIETILÈ DN-225 EN CALÇADA P2B4
ESC:1/20

PROMOTOR: **JUNTA DE COMPENSACIÓN DEL SECTOR PLA DE PONENT DE GAVÀ**	CONSULTING: ARUP OUA CIAE	L'ENGINYER AUTOR DEL PROJECTE: Esteve Riba Genescà (OUA) Eccp, Num Col: 25288; Flavio Tejada Gorraiz (ARUP) Eccp, Num Col: 16801	ESCALES: DIN A3: 1/20 DIN A1: 1/10	TÍTOL DEL PROJECTE: MODIFICACIÓ DEL PROJECTE EXECUTIU DE LES OBRES D'URBANITZACIÓ DEL SECTOR PLA DE PONENT DE GAVÀ. ACTUALITZACIÓ DE PREUS I NORMATIVA D'EXECUCIÓ. Document per a l'aprovació Inicial.	NOM DEL PLÀNOL: XARXA D'AIGUA DETALLS 03	DATA: JUNY 2026	PLÀNOL Núm.: **18D** FULL 3 DE 7

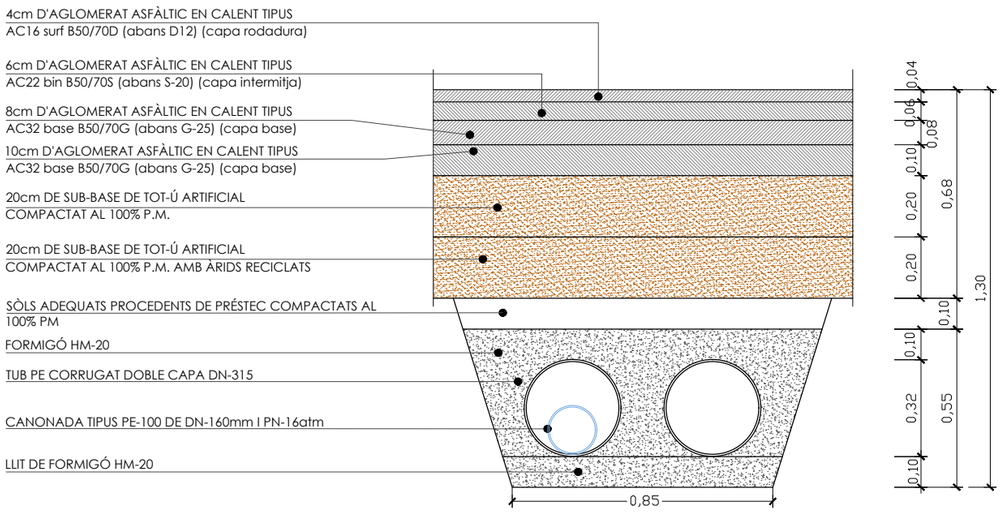

DETALL RASA AIGUA POTABLE AMB TUB DE POLIETILÈ DN-160 EN CALÇADA P2B1
ESC:1/20

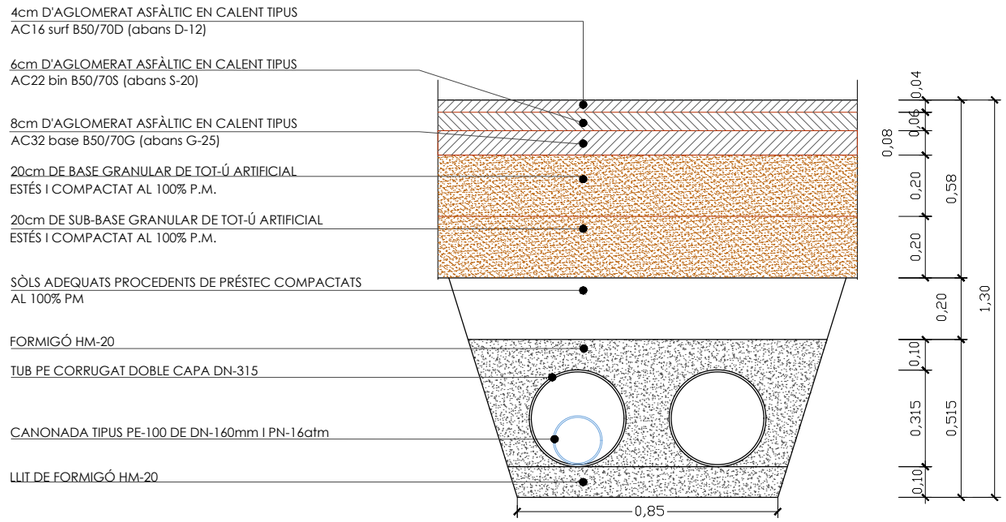

DETALL RASA AIGUA POTABLE AMB TUB DE POLIETILÈ DN-160 EN CALÇADA P2B3
ESC:1/20

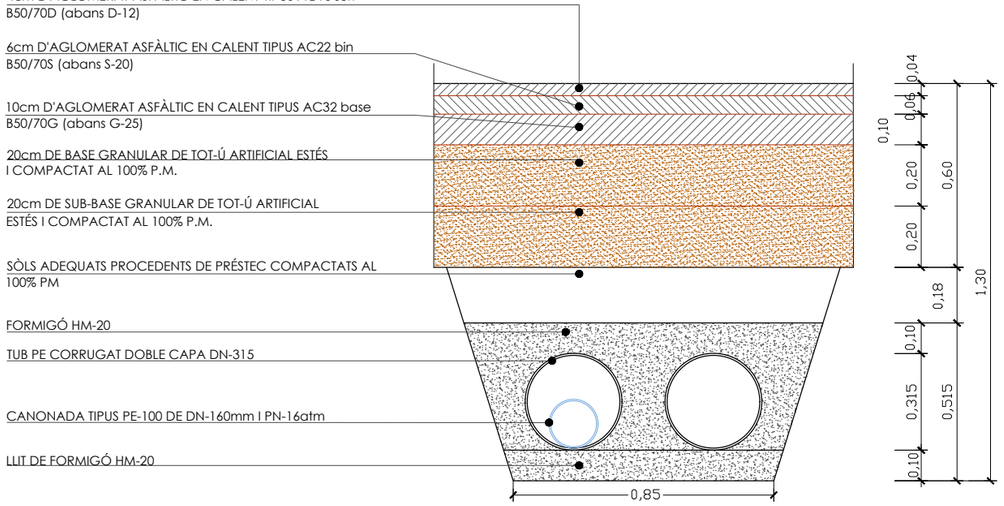

DETALL RASA AIGUA POTABLE AMB TUB DE POLIETILÈ DN-160 EN CALÇADA P2B2
ESC:1/20

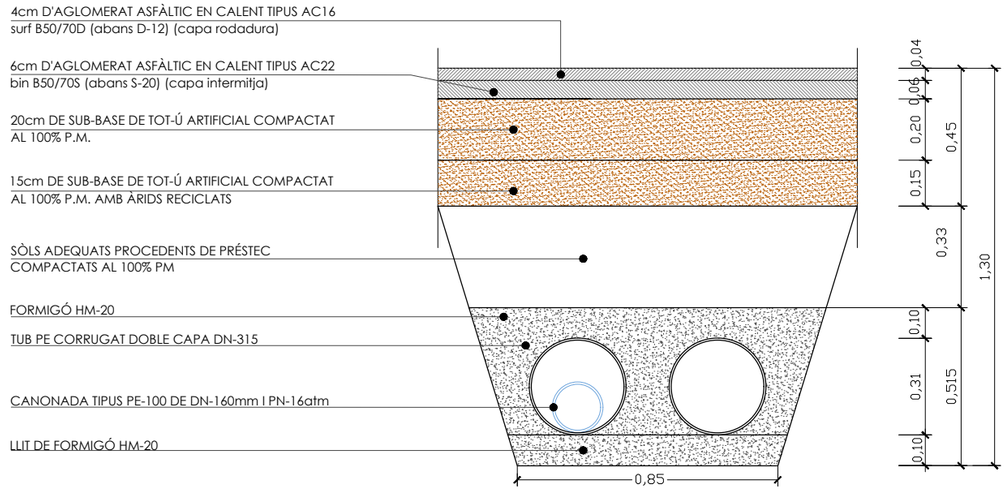

DETALL RASA AIGUA POTABLE AMB TUB DE POLIETILÈ DN-160 EN CALÇADA P2B4
ESC:1/20

PROMOTOR: **JUNTA DE COMPENSACIÓN DEL SECTOR PLA DE PONENT DE GAVÀ**	CONSULTING: ARUP OUA CIAE	L'ENGINYER AUTOR DEL PROJECTE: Esteve Riba Genescà (OUA) Eccp, Num Col: 25288; Flavio Tejada Gorraiz (ARUP) Eccp, Num Col: 16801	ESCALES: DIN A3: 1/20 DIN A1: 1/10	TÍTOL DEL PROJECTE: MODIFICACIÓ DEL PROJECTE EXECUTIU DE LES OBRES D'URBANITZACIÓ DEL SECTOR PLA DE PONENT DE GAVÀ. ACTUALITZACIÓ DE PREUS I NORMATIVA D'EXECUCIÓ. Document per a l'aprovació Inicial.	NOM DEL PLÀNOL: XARXA D'AIGUA DETALLS 04	DATA: JUNY 2026	PLÀNOL Núm.: **18D** FULL 4 DE 7

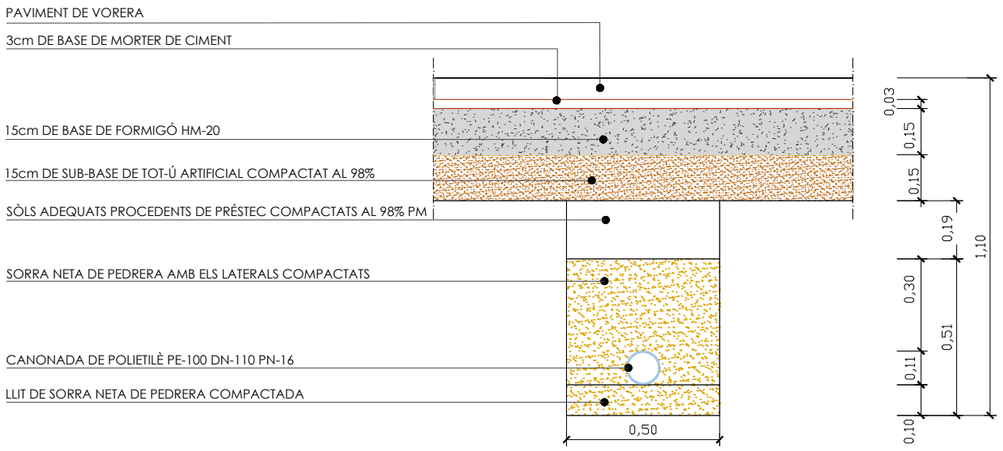

DETALL RASA AIGUA POTABLE AMB TUB DE POLIETILÈ DN-110 EN VORERA
ESC:1/20

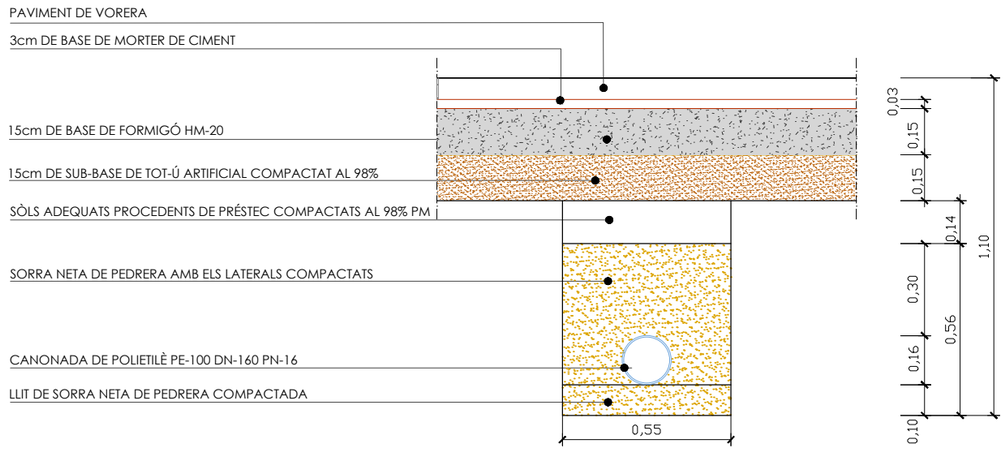

DETALL RASA AIGUA POTABLE AMB TUB DE POLIETILÈ DN-160 EN VORERA
ESC:1/20

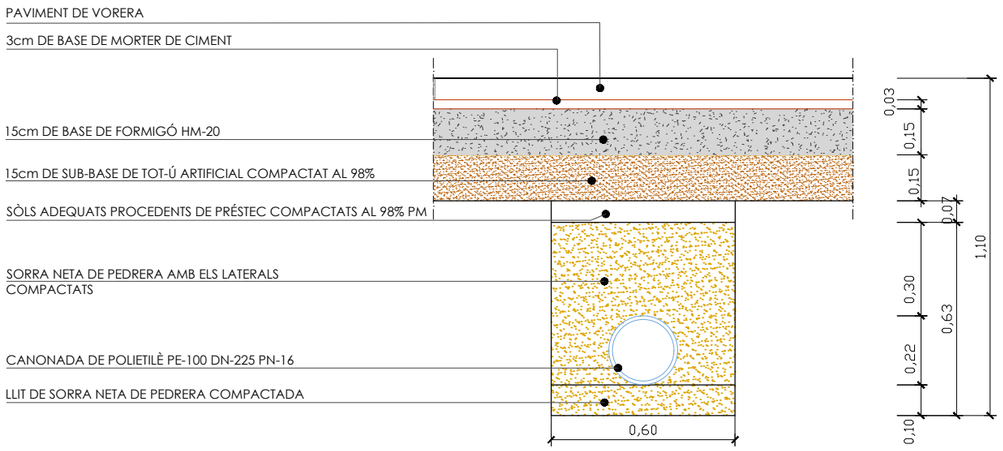

DETALL RASA AIGUA POTABLE AMB TUB DE POLIETILÈ DN-225 EN VORERA
ESC:1/20

PROMOTOR: **JUNTA DE COMPENSACIÓN DEL SECTOR PLA DE PONENT DE GAVÀ**	CONSULTING: ARUP OUA CIAE	L'ENGINYER AUTOR DEL PROJECTE: Esteve Riba Genescà (OUA) Eccp, Num Col: 25288 / Flavio Tejada Gorraiz (ARUP) Eccp, Num Col: 16801	ESCALES: DIN A3: 1/20 DIN A1: 1/10	TÍTOL DEL PROJECTE: MODIFICACIÓ DEL PROJECTE EXECUTIU DE LES OBRES D'URBANITZACIÓ DEL SECTOR PLA DE PONENT DE GAVÀ. ACTUALITZACIÓ DE PREUS I NORMATIVA D'EXECUCIÓ. Document per a l'aprovació Inicial.	NOM DEL PLÀNOL: XARXA D'AIGUA DETALLS 05	DATA: JUNY 2026	PLÀNOL Núm.: **18D** FULL 5 DE 7

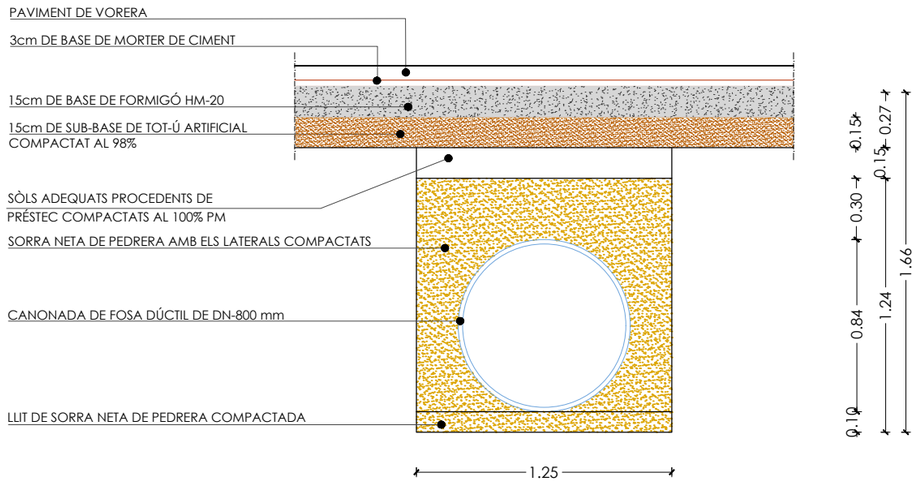

DETALL RASA AIGUA POTABLE AMB CANONADA DE FOSA DÚCTIL DN-800 EN VORERA
ESC:1/30

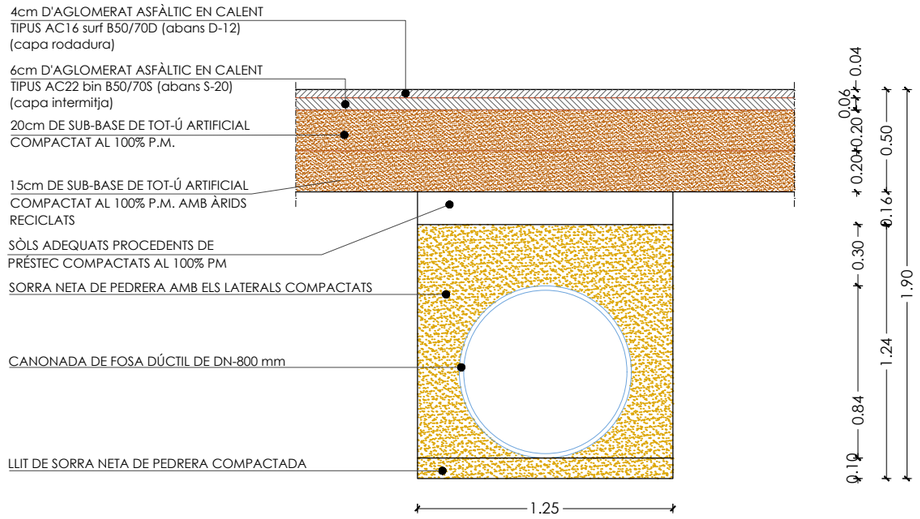

DETALL RASA AIGUA POTABLE AMB CANONADA DE FOSA DÚCTIL DN-800 EN CALÇADA P2B4
ESC:1/30

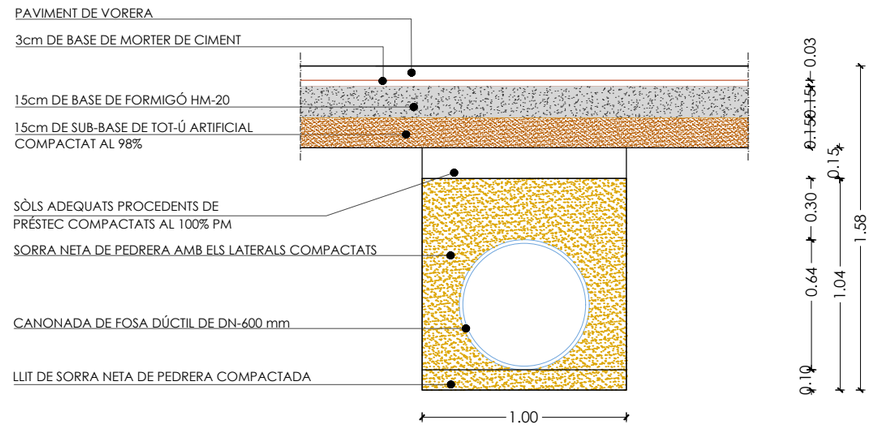

DETALL RASA AIGUA POTABLE AMB CANONADA DE FOSA DÚCTIL DN-600 EN VORERA
ESC:1/30

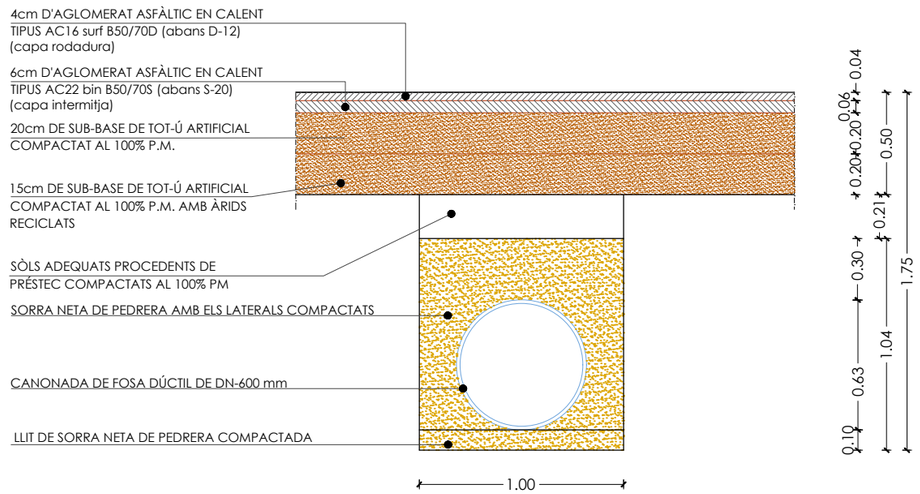

DETALL RASA AIGUA POTABLE AMB CANONADA DE FOSA DÚCTIL DN-600 EN CALÇADA P2B4
ESC:1/30

PROMOTOR: **JUNTA DE COMPENSACIÓN DEL SECTOR PLA DE PONENT DE GAVÀ**	CONSULTING: ARUP OUA CIAE	L'ENGINYER AUTOR DEL PROJECTE: Esteve Riba Genescà (OUA) Eccp, Num Col: 25288 Flavio Tejada Gorraiz (ARUP) Eccp, Num Col: 16801	ESCALES: DIN A3: 1/20 DIN A1: 1/10	TÍTOL DEL PROJECTE: MODIFICACIÓ DEL PROJECTE EXECUTIU DE LES OBRES D'URBANITZACIÓ DEL SECTOR PLA DE PONENT DE GAVÀ. ACTUALITZACIÓ DE PREUS I NORMATIVA D'EXECUCIÓ. Document per a l'aprovació Inicial.	NOM DEL PLÀNOL: XARXA D'AIGUA DETALLS 06	DATA: JUNY 2026	PLÀNOL Núm.: **18D** FULL 6 DE 7

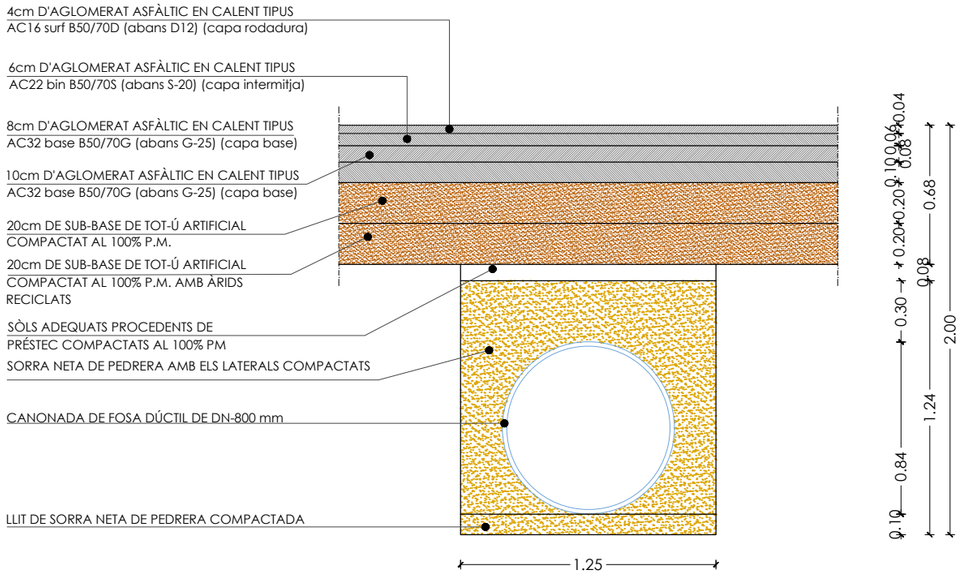

DETALL RASA AIGUA POTABLE AMB CANONADA DE FOSA DÚCTIL DN-800 EN CALÇADA P2B1
ESC:1/30

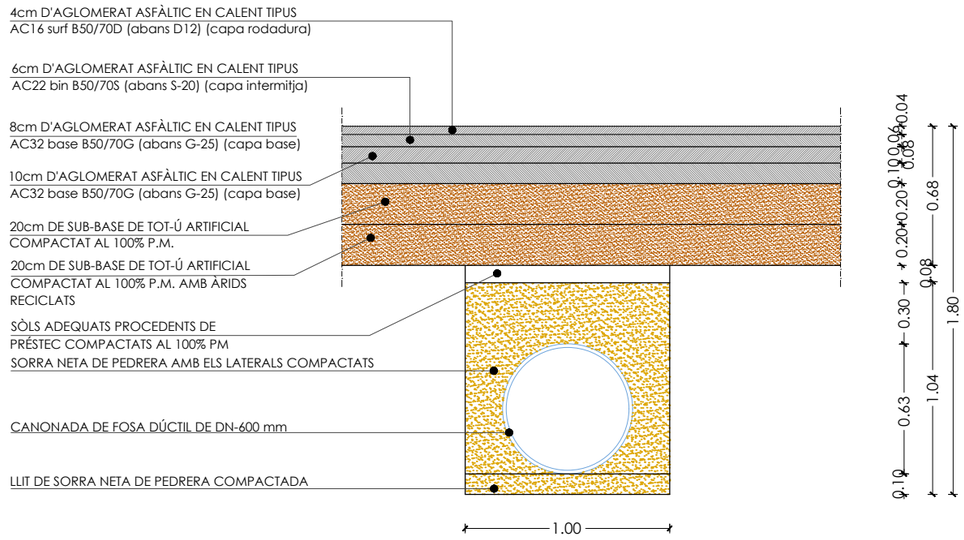

DETALL RASA AIGUA POTABLE AMB CANONADA DE FOSA DÚCTIL DN-600 EN CALÇADA P2B1
ESC:1/30

PROMOTOR: **JUNTA DE COMPENSACIÓN DEL SECTOR PLA DE PONENT DE GAVÀ**	CONSULTING: ARUP OUA CIAE	L'ENGINYER AUTOR DEL PROJECTE: Esteve Riba Genescà (OUA) Eccp, Num Col: 25288 / Flavio Tejada Gorraiz (ARUP) Eccp, Num Col: 16801	ESCALES: DIN A3: 1/30 DIN A1: 1/15	TÍTOL DEL PROJECTE: MODIFICACIÓ DEL PROJECTE EXECUTIU DE LES OBRES D'URBANITZACIÓ DEL SECTOR PLA DE PONENT DE GAVÀ. ACTUALITZACIÓ DE PREUS I NORMATIVA D'EXECUCIÓ. Document per a l'aprovació Inicial.	NOM DEL PLÀNOL: XARXA D'AIGUA DETALLS 07	DATA: JUNY 2026	PLÀNOL Núm.: **18D** FULL 7 DE 7

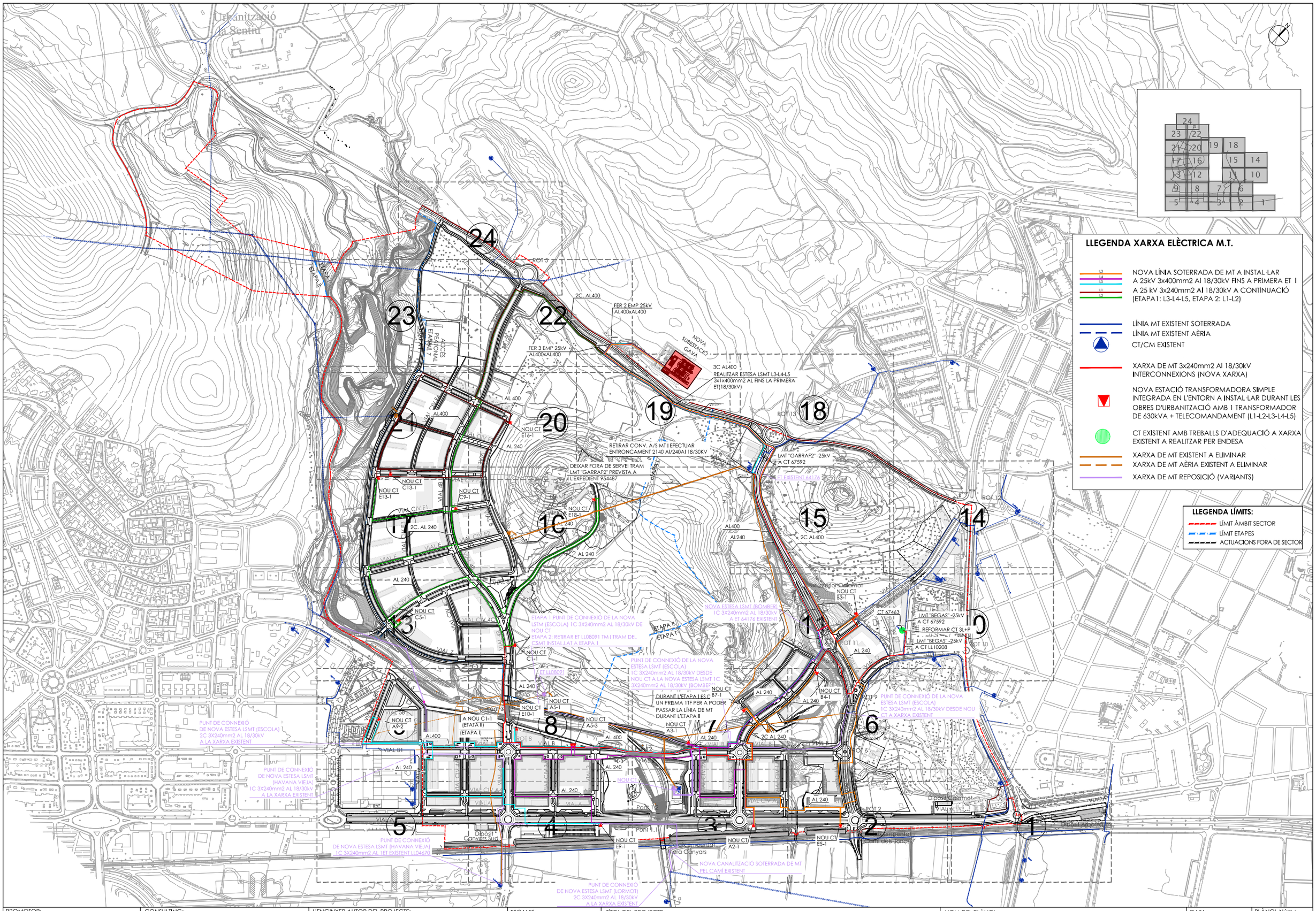

LLEGENDA XARXA ELÈCTRICA M.T.

- NOVA LÍNIA SOTERRADA DE MT A INSTAL·LAR A 25kV 3x400mm2 Al 18/30kV FINS A PRIMERA ET I A 25 kV 3x240mm2 Al 18/30kV A CONTINUACIÓ (ETAPA1: L3-L4-L5, ETAPA 2: L1-L2)
- LÍNIA MT EXISTENT SOTERRADA
- LÍNIA MT EXISTENT AÈRIA
- CT/CM EXISTENT
- XARXA DE MT 3x240mm2 Al 18/30kV INTERCONNEXIONS (NOVA XARXA)
- NOVA ESTACIÓ TRANSFORMADORA SIMPLE INTEGRADA EN L'ENTORN A INSTAL·LAR DURANT LES OBRES D'URBANITZACIÓ AMB 1 TRANSFORMADOR DE 630kVA + TELECOMANDAMENT (L1-L2-L3-L4-L5)
- CT EXISTENT AMB TREBALLS D'ADEQUACIÓ A XARXA EXISTENT A REALITZAR PER ENDESA
- XARXA DE MT EXISTENT A ELIMINAR
- XARXA DE MT AÈRIA EXISTENT A ELIMINAR
- XARXA DE MT REPOSICIÓ (VARIANTS)

LLEGENDA LÍMITS:

- LÍMIT ÀMBIT SECTOR
- LÍMIT ETAPES
- ACTUACIONS FORA DE SECTOR

PROMOTOR: **JUNTA DE COMPENSACIÓN DEL SECTOR PLA DE PONENT DE GAVÀ**	CONSULTING: ARUP OUA CIAE	L'ENGINYER AUTOR DEL PROJECTE: Esteve Riba Genescà (OUA) Eccp. Num Col: 25288 — Flavio Tejada Gorraiz (ARUP) Eccp. Num Col: 16801	ESCALES: DIN A3: 1/8.000 DIN A1: 1/4.000	TÍTOL DEL PROJECTE: MODIFICACIÓ DEL PROJECTE EXECUTIU DE LES OBRES D'URBANITZACIÓ DEL SECTOR PLA DE PONENT DE GAVÀ. ACTUALITZACIÓ DE PREUS I NORMATIVA D'EXECUCIÓ. Document per a l'aprovació Inicial.	NOM DEL PLÀNOL: XARXA ELÈCTRICA PLANTA DE CONJUNT i DIRECTOR DE FULLS M.T.	DATA: JUNY 2026	PLÀNOL Núm.: **19A** FULL 1 DE 7

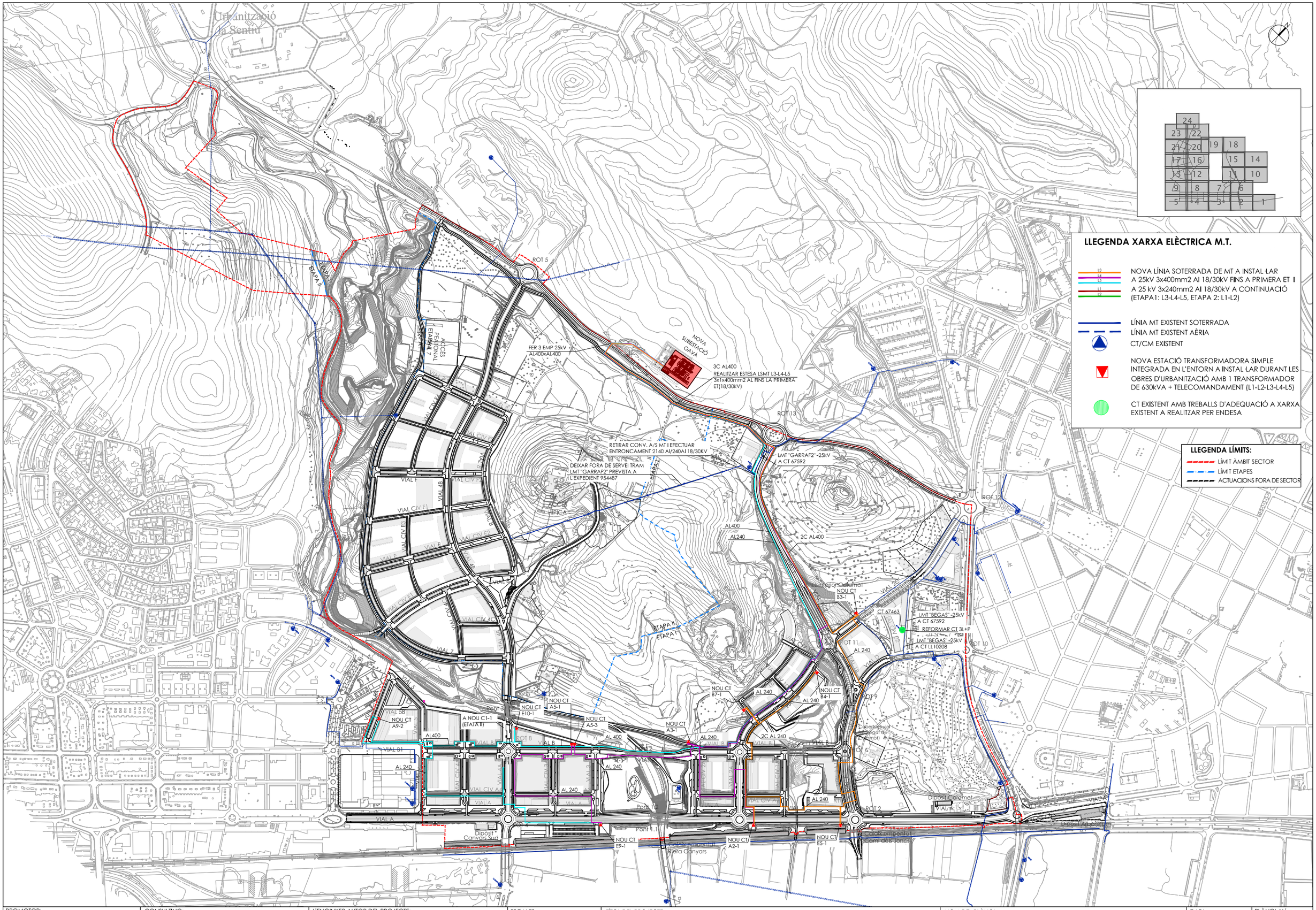

LLEGENDA XARXA ELÈCTRICA M.T.

- NOVA LÍNIA SOTERRADA DE MT A INSTAL·LAR A 25kV 3x400mm2 Al 18/30kV FINS A PRIMERA ET I A 25 kV 3x240mm2 Al 18/30kV A CONTINUACIÓ (ETAPA1: L3-L4-L5, ETAPA 2: L1-L2)
- LÍNIA MT EXISTENT SOTERRADA
- LÍNIA MT EXISTENT AÈRIA
- CT/CM EXISTENT
- NOVA ESTACIÓ TRANSFORMADORA SIMPLE INTEGRADA EN L'ENTORN A INSTAL·LAR DURANT LES OBRES D'URBANITZACIÓ AMB 1 TRANSFORMADOR DE 630kVA + TELECOMANDAMENT (L1-L2-L3-L4-L5)
- CT EXISTENT AMB TREBALLS D'ADEQUACIÓ A XARXA EXISTENT A REALITZAR PER ENDESA

LLEGENDA LÍMITS:

- LÍMIT ÀMBIT SECTOR
- LÍMIT ETAPES
- ACTUACIONS FORA DE SECTOR

PROMOTOR: **JUNTA DE COMPENSACIÓN DEL SECTOR PLA DE PONENT DE GAVÀ**	CONSULTING: ARUP OUA CIAE	L'ENGINYER AUTOR DEL PROJECTE: Esteve Riba Genescà (OUA) Eccp, Num Col: 25288; Flavio Tejada Gorraiz (ARUP) Eccp, Num Col: 16801	ESCALES: DIN A3: 1/8.000 DIN A1: 1/4.000	TÍTOL DEL PROJECTE: MODIFICACIÓ DEL PROJECTE EXECUTIU DE LES OBRES D'URBANITZACIÓ DEL SECTOR PLA DE PONENT DE GAVÀ. ACTUALITZACIÓ DE PREUS I NORMATIVA D'EXECUCIÓ. Document per a l'aprovació Inicial.	NOM DEL PLÀNOL: XARXA ELÈCTRICA PLANTA M.T. ETAPA I	DATA: JUNY 2026	PLÀNOL Núm.: **19A** FULL 2 DE 7

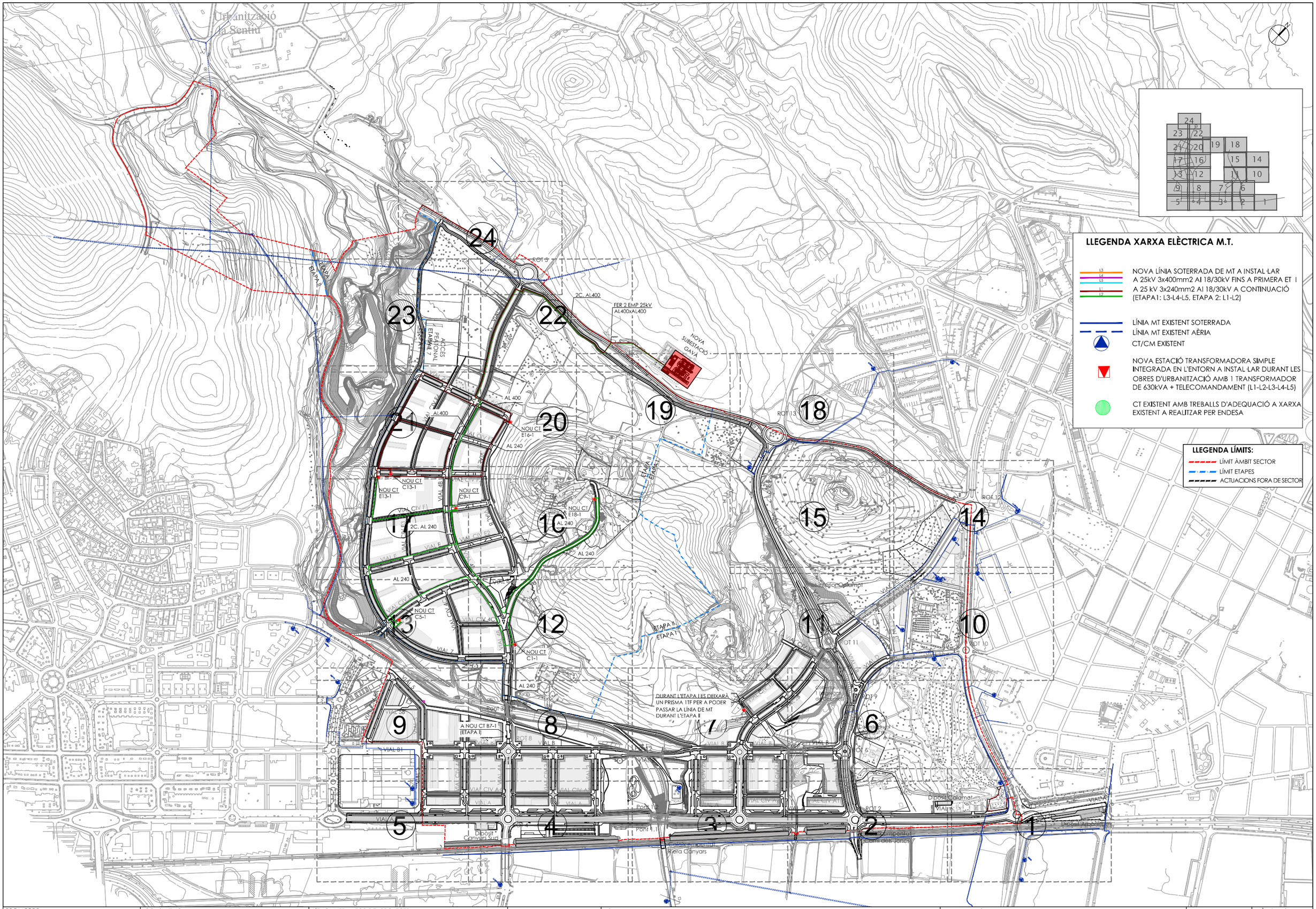

LLEGENDA XARXA ELÈCTRICA M.T.

- L3 / L4 / L5 — NOVA LÍNIA SOTERRADA DE MT A INSTAL·LAR A 25kV 3x400mm2 Al 18/30kV FINS A PRIMERA ET I A 25 kV 3x240mm2 Al 18/30kV A CONTINUACIÓ (ETAPA1: L3-L4-L5, ETAPA 2: L1-L2)
- L1 / L2
- LÍNIA MT EXISTENT SOTERRADA
- LÍNIA MT EXISTENT AÈRIA
- CT/CM EXISTENT
- NOVA ESTACIÓ TRANSFORMADORA SIMPLE INTEGRADA EN L'ENTORN A INSTAL·LAR DURANT LES OBRES D'URBANITZACIÓ AMB 1 TRANSFORMADOR DE 630kVA + TELECOMANDAMENT (L1-L2-L3-L4-L5)
- CT EXISTENT AMB TREBALLS D'ADEQUACIÓ A XARXA EXISTENT A REALITZAR PER ENDESA

LLEGENDA LÍMITS:

- LÍMIT ÀMBIT SECTOR
- LÍMIT ETAPES
- ACTUACIONS FORA DE SECTOR

PROMOTOR: **JUNTA DE COMPENSACIÓN DEL SECTOR PLA DE PONENT DE GAVÀ**	CONSULTING: ARUP OUA CIAE	L'ENGINYER AUTOR DEL PROJECTE: Esteve Riba Genescà (OUA) Eccp. Num Col: 25288 — Flavio Tejada Gorraiz (ARUP) Eccp. Num Col: 16801	ESCALES: DIN A3: 1/8.000 DIN A1: 1/4.000	TÍTOL DEL PROJECTE: MODIFICACIÓ DEL PROJECTE EXECUTIU DE LES OBRES D'URBANITZACIÓ DEL SECTOR PLA DE PONENT DE GAVÀ. ACTUALITZACIÓ DE PREUS I NORMATIVA D'EXECUCIÓ. Document per a l'aprovació Inicial.	NOM DEL PLÀNOL: XARXA ELÈCTRICA PLANTA M.T. ETAPA II	DATA: JUNY 2026	PLÀNOL Núm.: **19A** FULL 3 DE 7

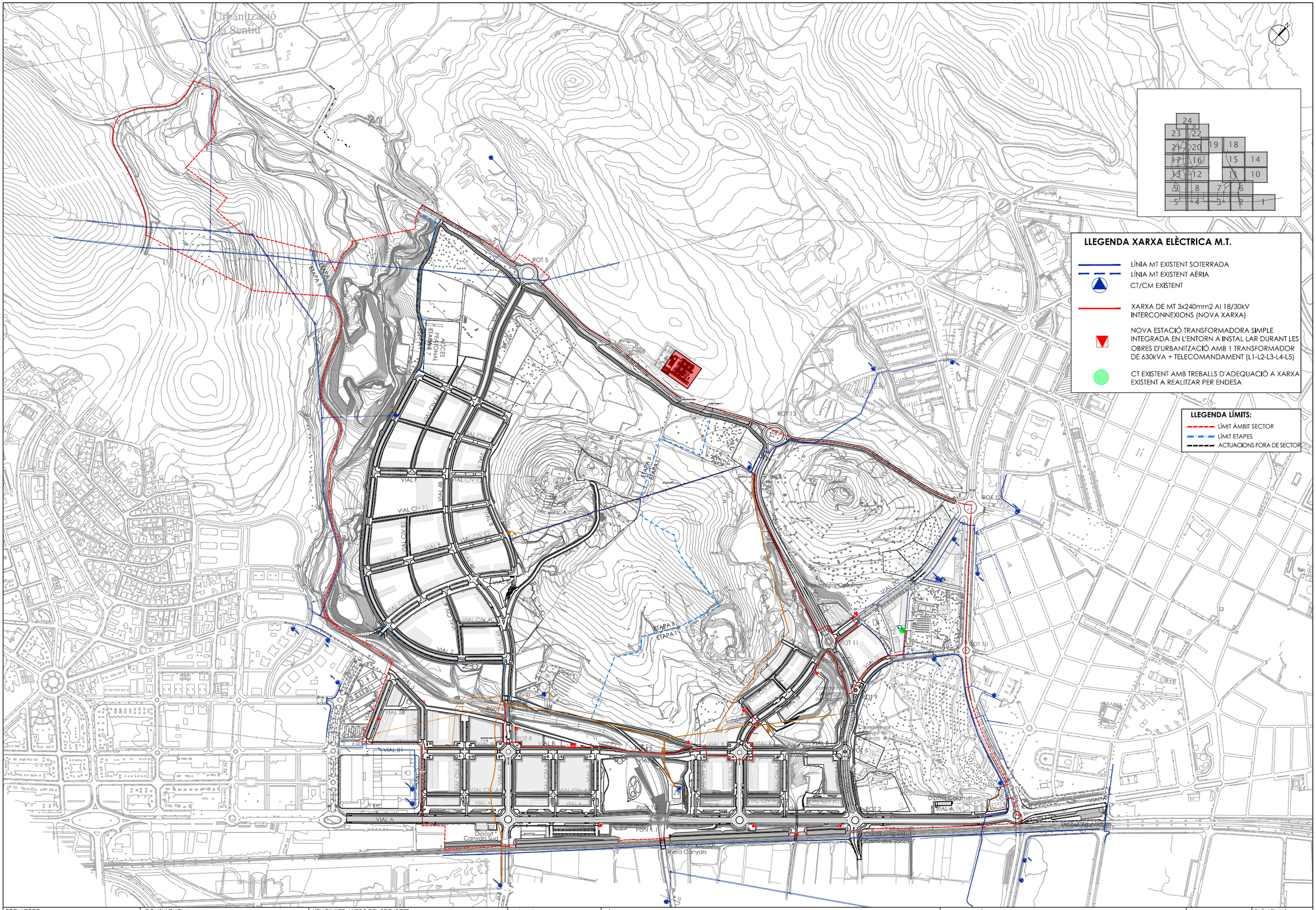
Urbanització
la Sentiu
ROT 5
ROT 13
ROT 12
ROT 11
ROT 10
ROT 9
ROT 8
ROT 7
ROT 6
ROT 3
ROT 2
ETAPA I
ETAPA II
ETAPA I
ETAPA II
ACCÉS PEATONAL ETAPA I
ACCÉS HÍPICA
VIAL F
VIAL CIV F1
VIAL CIV F2
VIAL 4B
VIAL CIV 4C
VIAL 7
VIAL 5
VIAL 5B
VIAL B1
VIAL A
VIAL B
VIAL CIV A1
VIAL CIV A2
VIAL 3
VIAL 2
VIAL 1
VIAL 4
Dipòsit Canyars Sud
Caixa empalmat Riera Canyars
Pont 1.1
Pont 1.2
Pont 1.3
Pont 1.4
Pont 1.5
Pont 1.6
Pont 1.7
Pont 1.8
Pont 1.9
Pont 1.10
Pont 1.11
Pont 1.12
Pont 1.13
Pont 1.14
Pont 1.15
Pont 1.16
Pont 1.17
Pont 1.18
Pont 1.19
Pont 1.20
Pont 1.21
Pont 1.22
Pont 1.23
Pont 1.24
Pont 1.25
Pont 1.26
Pont 1.27
Pont 1.28
Pont 1.29
Pont

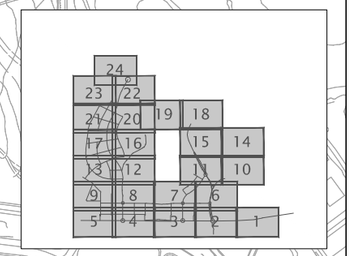

LLEGENDA XARXA ELÈCTRICA M.T.

- LÍNIA MT EXISTENT SOTERRADA
- LÍNIA MT EXISTENT AÈRIA
- CT/CM EXISTENT
- XARXA DE MT 3x240mm2 Al 18/30kV INTERCONNEXIONS (NOVA XARXA)
- NOVA ESTACIÓ TRANSFORMADORA SIMPLE INTEGRADA EN L'ENTORN A INSTAL·LAR DURANT LES OBRES D'URBANITZACIÓ AMB 1 TRANSFORMADOR DE 630kVA + TELECOMANDAMENT (L1-L2-L3-L4-L5)
- CT EXISTENT AMB TREBALLS D'ADEQUACIÓ A XARXA EXISTENT A REALITZAR PER ENDESA

LLEGENDA LÍMITS:

- LÍMIT ÀMBIT SECTOR
- LÍMIT ETAPES
- ACTUACIONS FORA DE SECTOR

PROMOTOR: **JUNTA DE COMPENSACIÓN DEL SECTOR PLA DE PONENT DE GAVÀ**	CONSULTING: ARUP OUA CIAE	L'ENGINYER AUTOR DEL PROJECTE: Esteve Riba Genescà (OUA) Eccp. Num Col: 25288 — Flavio Tejada Gorraiz (ARUP) Eccp. Num Col: 16801	ESCALES: DIN A3: 1/8.000 DIN A1: 1/4.000	TÍTOL DEL PROJECTE: MODIFICACIÓ DEL PROJECTE EXECUTIU DE LES OBRES D'URBANITZACIÓ DEL SECTOR PLA DE PONENT DE GAVÀ. ACTUALITZACIÓ DE PREUS I NORMATIVA D'EXECUCIÓ. Document per a l'aprovació Inicial.	NOM DEL PLÀNOL: XARXA ELÈCTRICA PLANTA M.T. INTERCONNEXIONS - ETAPA II	DATA: JUNY 2026	PLÀNOL Núm.: **19A** FULL 5 DE 7

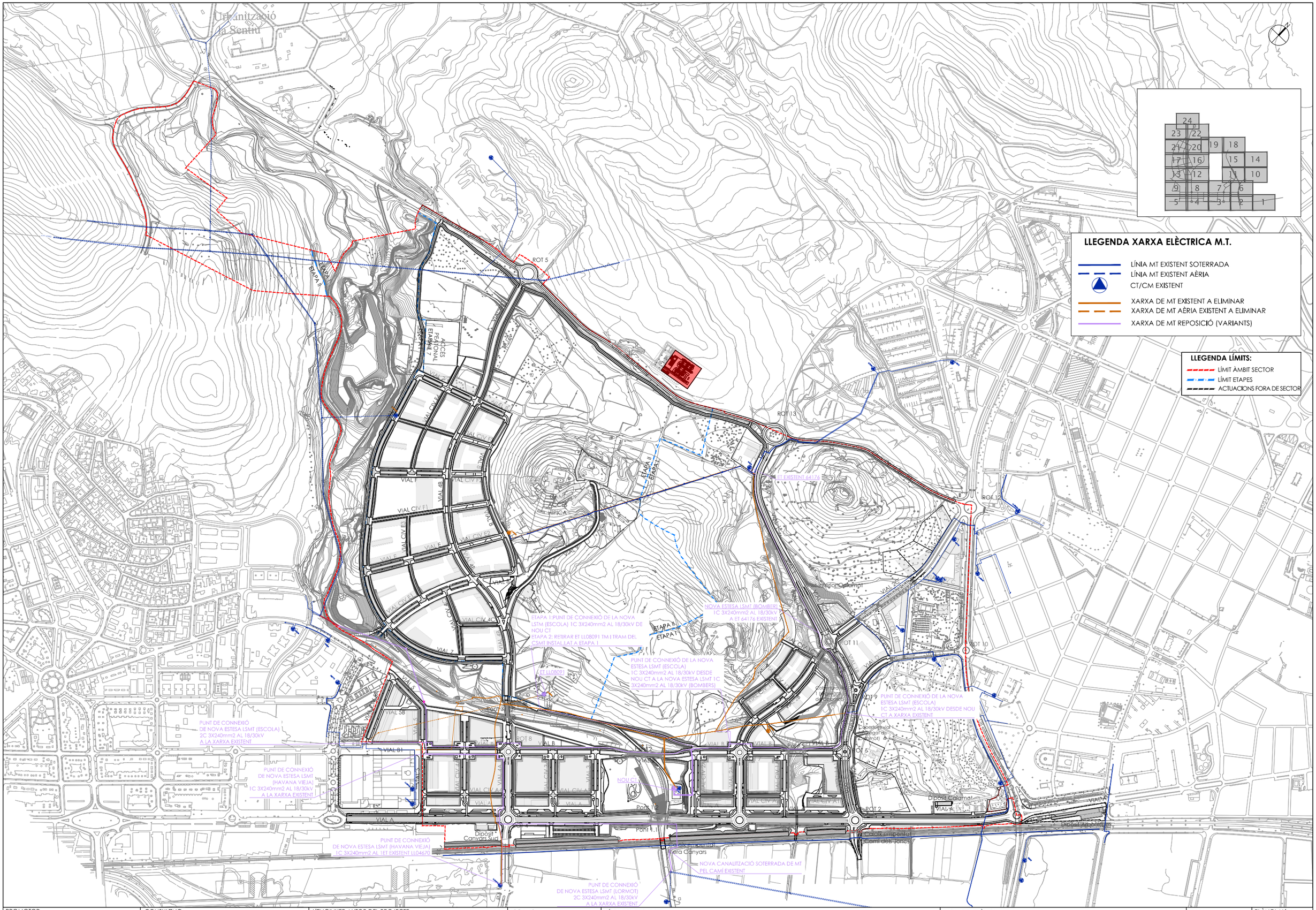
Urbanització
la Sentiu
ROT 5
ROT 13
ROT 12
ROT 11
ROT 10
ROT 9
ROT 8
ROT 7
ROT 6
ROT 4
ROT 3
ROT 2
ROT 1
ETAPA I
ETAPA II
ACCES PEATONAL ETAPA I
ACCES HIPICA
VIAL A
VIAL B
VIAL B1
VIAL 1
VIAL 2
VIAL 3
VIAL 4
VIAL 5
VIAL 6
VIAL 7
VIAL 8
VIAL 8B
VIAL CIV A1
VIAL CIV A2
VIAL CIV A3
VIAL CIV A4
VIAL CIV B1
VIAL CIV B2
VIAL CIV C1
VIAL CIV C2
VIAL CIV 4C
VIAL CIV 4B
VIAL CIV 4A
VIAL CIV F1
VIAL CIV F2
VIAL CIV F3
VIAL CIV F4
VIAL E
VIAL F
VIAL 4B
VIAL 4C
Dipòsit Canyars Sud
Dipòsit Canyars Nord
Dipòsit Calamot
Dipòsit Alt Calamot
Intersecció Calamot
Intersecció Canyars
Caixa empalmat Camí dels Jonecs
Caixa empalmat Vora Canyars
Pont 1
Pont 2
Pont 3
Pont 4
Pont 5
Pont 6
ET EXISTENT 64176
ET LL08091
NOU CT
PUNT DE CONNEXIÓ DE NOVA ESTESA LSMT (ESCOLA) 2C 3X240mm2 AL 18/30kV A LA XARXA EXISTENT
PUNT DE CONNEXIÓ DE NOVA ESTESA LSMT (HAVANA VIEJA) 1C 3X240mm2 AL 18/30kV A LA XARXA EXISTENT
PUNT DE CONNEXIÓ DE NOVA ESTESA LSMT (HAVANA VIEJA) 1C 3X240mm2 AL 1ET EXISTENT LL04670
ETAPA 1: PUNT DE CONNEXIÓ DE LA NOVA LSTM (ESCOLA) 1C 3X240mm2 AL 18/30kV DE NOU CT
ETAPA 2: RETIRAR ET LL08091 TM I TRAM DEL CSMT INSTAL·LAT A ETAPA 1
PUNT DE CONNEXIÓ DE LA NOVA ESTESA LSMT (ESCOLA) 1C 3X240mm2 AL 18/30kV DESDE NOU CT A LA NOVA ESTESA LSMT 1C 3X240mm2 AL 18/30kV (BOMBERS)
NOVA ESTESA LSMT (BOMBERS) 1C 3X240mm2 AL 18/30kV A ET 64176 EXISTENT
PUNT DE CONNEXIÓ DE LA NOVA ESTESA LSMT (ESCOLA) 1C 3X240mm2 AL 18/30kV DESDE NOU CT A XARXA EXISTENT
NOVA CANALITZACIÓ SOTERRADA DE MT PEL CAMÍ EXISTENT
PUNT DE CONNEXIÓ DE NOVA ESTESA LSMT (LORMOT) 2C 3X240mm2 AL 18/30kV A LA XARXA EXISTENT
Passeig Central (Lormot)
Passeig Central (Lormot) B
Passeig Central (Lormot) A
Parc urbà 60 km
Parc urbà 50 km
Parc urbà 40 km
Parc urbà 30 km
Parc urbà 20 km
Parc urbà 10 km
Parc urbà 00 km
Parc urbà 70 km
Parc urbà 80 km
Parc urbà 90 km
Parc urbà 100 km
Parc urbà 110 km
Parc urbà 120 km
Parc urbà 130 km
Parc urbà 140 km
Parc urbà 150 km
Parc urbà 160 km
Parc urbà

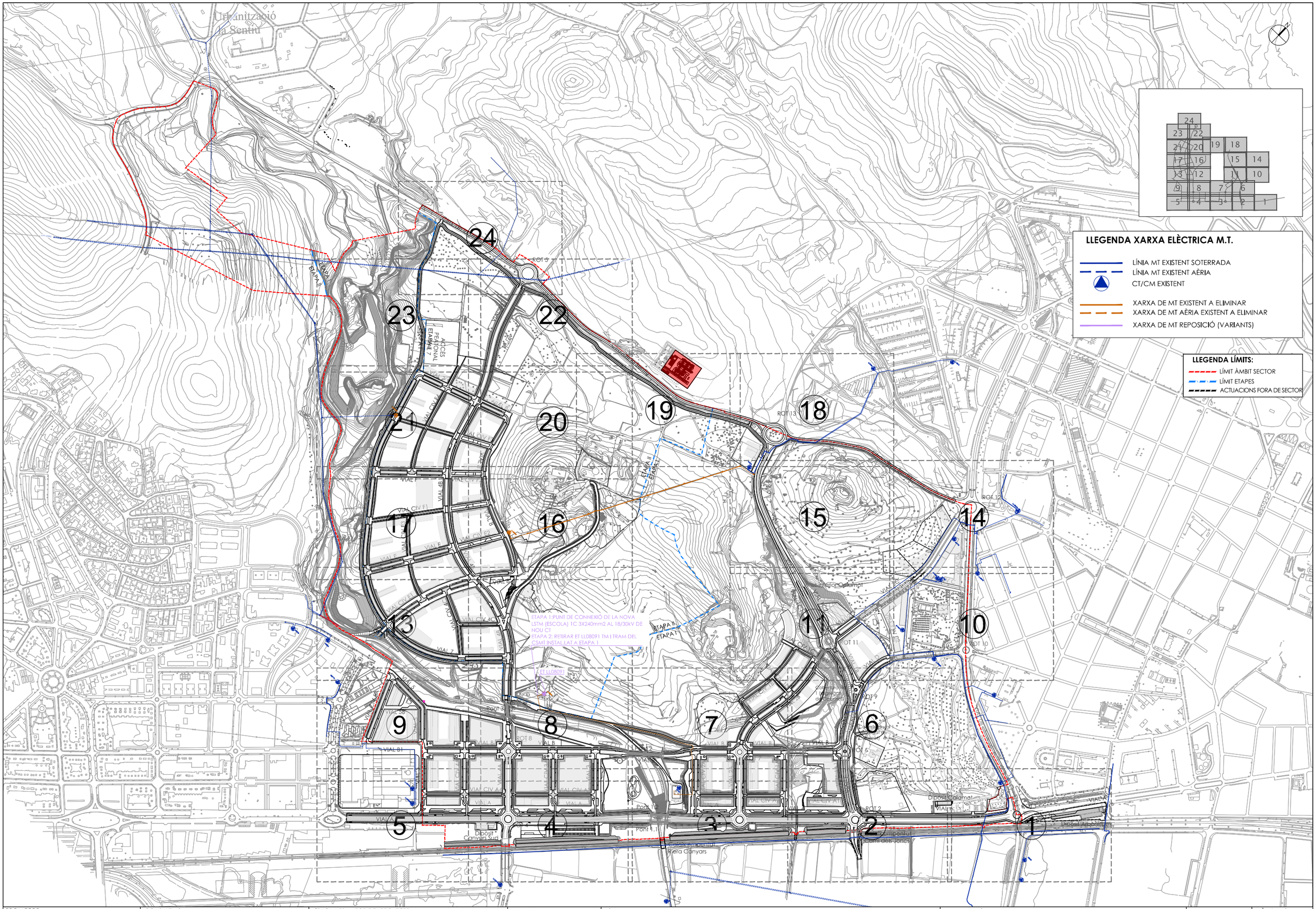

PROMOTOR: **JUNTA DE COMPENSACIÓN DEL SECTOR PLA DE PONENT DE GAVÀ**	CONSULTING: ARUP OUA CIAE	L'ENGINYER AUTOR DEL PROJECTE: Esteve Riba Genescà (OUA) Eccp. Num Col: 25288 — Flavio Tejada Gorraiz (ARUP) Eccp. Num Col: 16801	ESCALES: DIN A3: 1/8.000 DIN A1: 1/4.000	TÍTOL DEL PROJECTE: MODIFICACIÓ DEL PROJECTE EXECUTIU DE LES OBRES D'URBANITZACIÓ DEL SECTOR PLA DE PONENT DE GAVÀ. ACTUALITZACIÓ DE PREUS I NORMATIVA D'EXECUCIÓ. Document per a l'aprovació Inicial.	NOM DEL PLÀNOL: XARXA ELÈCTRICA PLANTA M.T. REPOSICIONS - ETAPA II	DATA: JUNY 2026	PLÀNOL Núm.: **19A** FULL 7 DE 7

VIAL A

ROT 1

Dipòsit Arboretum

VIAL A

10243

LLEGENDA LÍMITS:

- LÍMIT ÀMBIT SECTOR
- LÍMIT ETAPES
- ACTUACIONS FORA DE SECTOR

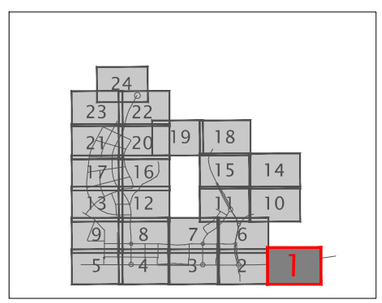

LLEGENDA XARXA ELÈCTRICA M.T.

- L3 / L4 / L5 — NOVA LÍNIA SOTERRADA DE MT A INSTAL·LAR A 25kV 3x400mm2 Al 18/30kV FINS A PRIMERA ET I A 25 kV 3x240mm2 Al 18/30kV A CONTINUACIÓ (ETAPA1: L3-L4-L5, ETAPA 2: L1-L2)
- LÍNIA MT EXISTENT SOTERRADA
- LÍNIA MT EXISTENT AÈRIA
- CT/CM EXISTENT
- XARXA DE MT 3x240mm2 Al 18/30kV INTERCONNEXIONS (NOVA XARXA)
- NOVA ESTACIÓ TRANSFORMADORA SIMPLE INTEGRADA EN L'ENTORN A INSTAL·LAR DURANT LES OBRES D'URBANITZACIÓ AMB 1 TRANSFORMADOR DE 630kVA + TELECOMANDAMENT (L1-L2-L3-L4-L5)
- CT EXISTENT AMB TREBALLS D'ADEQUACIÓ A XARXA EXISTENT A REALITZAR PER ENDESA
- XARXA DE MT EXISTENT A ELIMINAR
- XARXA DE MT AÈRIA EXISTENT A ELIMINAR
- XARXA DE MT REPOSICIÓ (VARIANTS)

PROMOTOR: **JUNTA DE COMPENSACIÓN DEL SECTOR PLA DE PONENT DE GAVÀ**	CONSULTING: ARUP OUA CIAE	L'ENGINYER AUTOR DEL PROJECTE: Esteve Riba Genescà (OUA) Eccp, Num Col: 25288 — Flavio Tejada Gorraiz (ARUP) Eccp, Num Col: 16801	ESCALES: DIN A3: 1/1.000 DIN A1: 1/500	TÍTOL DEL PROJECTE: MODIFICACIÓ DEL PROJECTE EXECUTIU DE LES OBRES D'URBANITZACIÓ DEL SECTOR PLA DE PONENT DE GAVÀ. ACTUALITZACIÓ DE PREUS I NORMATIVA D'EXECUCIÓ. Document per a l'aprovació Inicial.	NOM DEL PLÀNOL: XARXA ELÈCTRICA PLANTA DETALL M.T. QUADRANT 1	DATA: JUNY 2026	PLÀNOL Núm.: **19B** FULL 1 DE 24

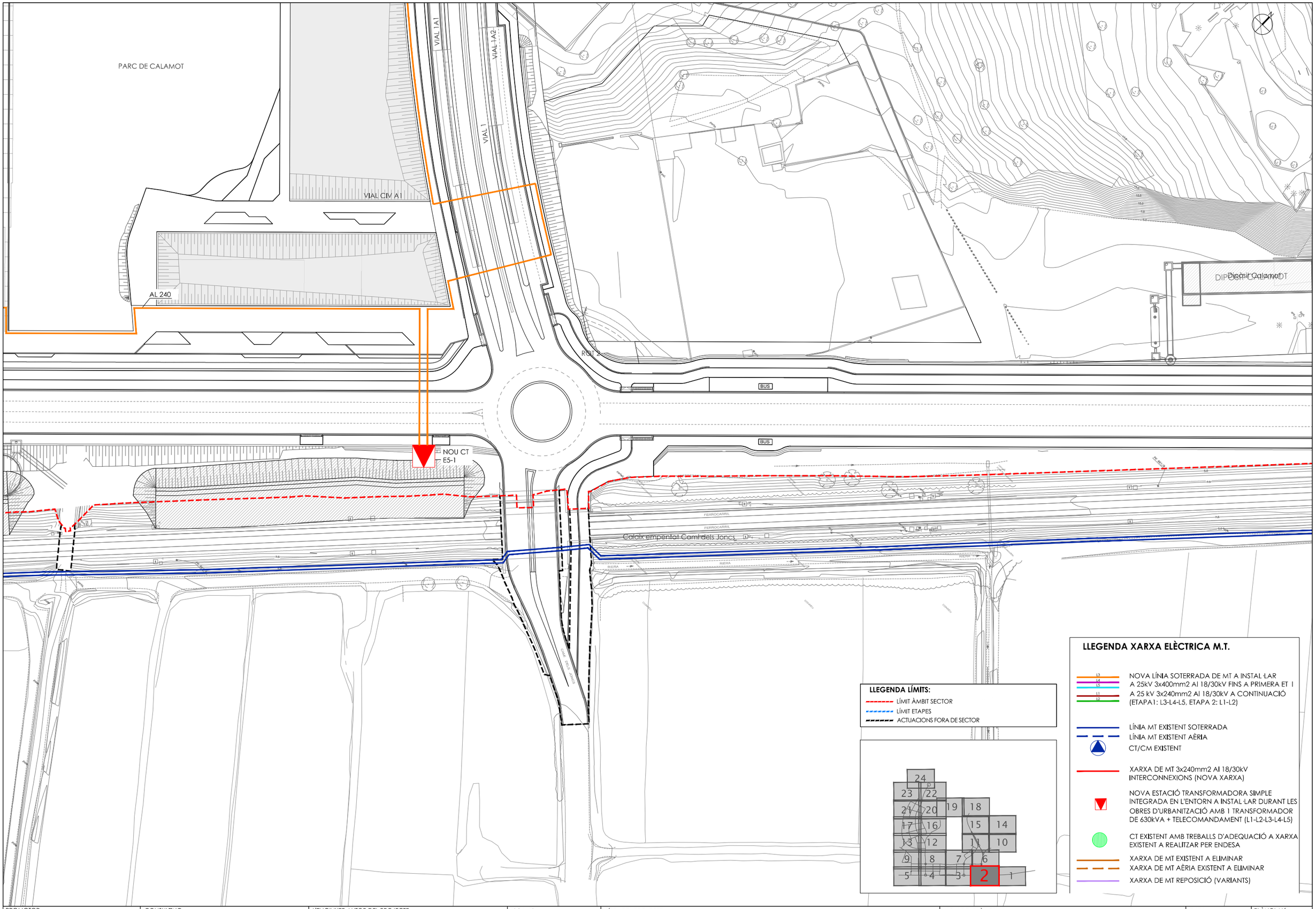

PROMOTOR:	CONSULTING:	L'ENGINYER AUTOR DEL PROJECTE:	ESCALES:	TÍTOL DEL PROJECTE:	NOM DEL PLÀNOL:	DATA:	PLÀNOL Núm.:
JUNTA DE COMPENSACIÓN DEL SECTOR PLA DE PONENT DE GAVÀ	ARUP OUA CIAE	Esteve Riba Genescà (OUA) Eccp, Num Col: 25288 Flavio Tejada Gorraiz (ARUP) Eccp, Num Col: 16801	DIN A3: 1/1.000 DIN A1: 1/500	MODIFICACIÓ DEL PROJECTE EXECUTIU DE LES OBRES D'URBANITZACIÓ DEL SECTOR PLA DE PONENT DE GAVÀ. ACTUALITZACIÓ DE PREUS I NORMATIVA D'EXECUCIÓ. Document per a l'aprovació Inicial.	XARXA ELÈCTRICA PLANTA DETALL M.T. QUADRANT 2	JUNY 2026	19B FULL 2 DE 24

PARC DE CANYARS

VIAL CIV 2A

VIAL 2A

VIAL CIV A2

BUS

VIAL CIV 1A

VIAL A

NOU CT
A2-1

Pont 1.2

Pont 1.1

ROT 3

Calaix empental Riera Canyars

LLEGENDA LÍMITS:

- LÍMIT ÀMBIT SECTOR
- LÍMIT ETAPES
- ACTUACIONS FORA DE SECTOR

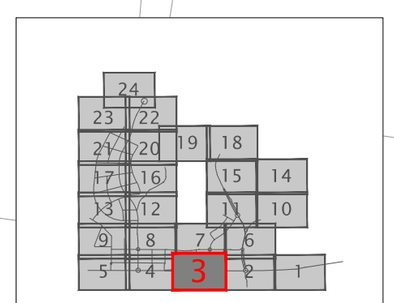

LLEGENDA XARXA ELÈCTRICA M.T.

- L3 L4 L5: NOVA LÍNIA SOTERRADA DE MT A INSTAL·LAR A 25kV 3x400mm2 Al 18/30kV FINS A PRIMERA ET I A 25 kV 3x240mm2 Al 18/30kV A CONTINUACIÓ (ETAPA1: L3-L4-L5, ETAPA 2: L1-L2)
- LÍNIA MT EXISTENT SOTERRADA
- LÍNIA MT EXISTENT AÈRIA
- CT/CM EXISTENT
- XARXA DE MT 3x240mm2 Al 18/30kV INTERCONNEXIONS (NOVA XARXA)
- NOVA ESTACIÓ TRANSFORMADORA SIMPLE INTEGRADA EN L'ENTORN A INSTAL·LAR DURANT LES OBRES D'URBANITZACIÓ AMB 1 TRANSFORMADOR DE 630kVA + TELECOMANDAMENT (L1-L2-L3-L4-L5)
- CT EXISTENT AMB TREBALLS D'ADEQUACIÓ A XARXA EXISTENT A REALITZAR PER ENDESA
- XARXA DE MT EXISTENT A ELIMINAR
- XARXA DE MT AÈRIA EXISTENT A ELIMINAR
- XARXA DE MT REPOSICIÓ (VARIANTS)

PROMOTOR: **JUNTA DE COMPENSACIÓN DEL SECTOR PLA DE PONENT DE GAVÀ**	CONSULTING: ARUP OUA CIAE	L'ENGINYER AUTOR DEL PROJECTE: Esteve Riba Genescà (OUA) Eccp. Num Col: 25288; Flavio Tejada Gorraiz (ARUP) Eccp. Num Col: 16801	ESCALES: DIN A3: 1/1.000 DIN A1: 1/500	TÍTOL DEL PROJECTE: MODIFICACIÓ DEL PROJECTE EXECUTIU DE LES OBRES D'URBANITZACIÓ DEL SECTOR PLA DE PONENT DE GAVÀ. ACTUALITZACIÓ DE PREUS I NORMATIVA D'EXECUCIÓ. Document per a l'aprovació Inicial.	NOM DEL PLÀNOL: XARXA ELÈCTRICA PLANTA DETALL M.T. QUADRANT 3	DATA: JUNY 2026	PLÀNOL Núm.: **19B** FULL 3 DE 24

VIAL 4A

VIAL CIV 3A

VIAL 3

VIAL CIV A4

VIAL CIV A3

VIAL CIV AL 240

BUS

VIAL A

BUS

Dipòsit Canyars Sud

VIAL A

ROT 4

NOU CT
E9-1

LL04670

LLEGENDA LÍMITS:

- LÍMIT ÀMBIT SECTOR
- LÍMIT ETAPES
- ACTUACIONS FORA DE SECTOR

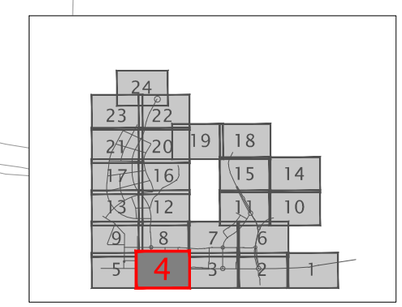

LLEGENDA XARXA ELÈCTRICA M.T.

- NOVA LÍNIA SOTERRADA DE MT A INSTAL·LAR A 25kV 3x400mm2 Al 18/30kV FINS A PRIMERA ET I A 25 kV 3x240mm2 Al 18/30kV A CONTINUACIÓ (ETAPA1: L3-L4-L5, ETAPA 2: L1-L2)
- LÍNIA MT EXISTENT SOTERRADA
- LÍNIA MT EXISTENT AÈRIA
- CT/CM EXISTENT
- XARXA DE MT 3x240mm2 Al 18/30kV INTERCONNEXIONS (NOVA XARXA)
- NOVA ESTACIÓ TRANSFORMADORA SIMPLE INTEGRADA EN L'ENTORN A INSTAL·LAR DURANT LES OBRES D'URBANITZACIÓ AMB 1 TRANSFORMADOR DE 630kVA + TELECOMANDAMENT (L1-L2-L3-L4-L5)
- CT EXISTENT AMB TREBALLS D'ADEQUACIÓ A XARXA EXISTENT A REALITZAR PER ENDESA
- XARXA DE MT EXISTENT A ELIMINAR
- XARXA DE MT AÈRIA EXISTENT A ELIMINAR
- XARXA DE MT REPOSICIÓ (VARIANTS)

PROMOTOR:	CONSULTING:	L'ENGINYER AUTOR DEL PROJECTE:	ESCALES:	TÍTOL DEL PROJECTE:	NOM DEL PLÀNOL:	DATA:	PLÀNOL Núm.:
JUNTA DE COMPENSACIÓN DEL SECTOR PLA DE PONENT DE GAVÀ	ARUP OUA CIAE	Esteve Riba Genescà (OUA) Eccp. Num Col: 25288 Flavio Tejada Gorraiz (ARUP) Eccp. Num Col: 16801	DIN A3: 1/1.000 DIN A1: 1/500	MODIFICACIÓ DEL PROJECTE EXECUTIU DE LES OBRES D'URBANITZACIÓ DEL SECTOR PLA DE PONENT DE GAVÀ. ACTUALITZACIÓ DE PREUS I NORMATIVA D'EXECUCIÓ. Document per a l'aprovació Inicial.	XARXA ELÈCTRICA PLANTA DETALL M.T. QUADRANT 4	JUNY 2026	**19B** FULL 4 DE 24

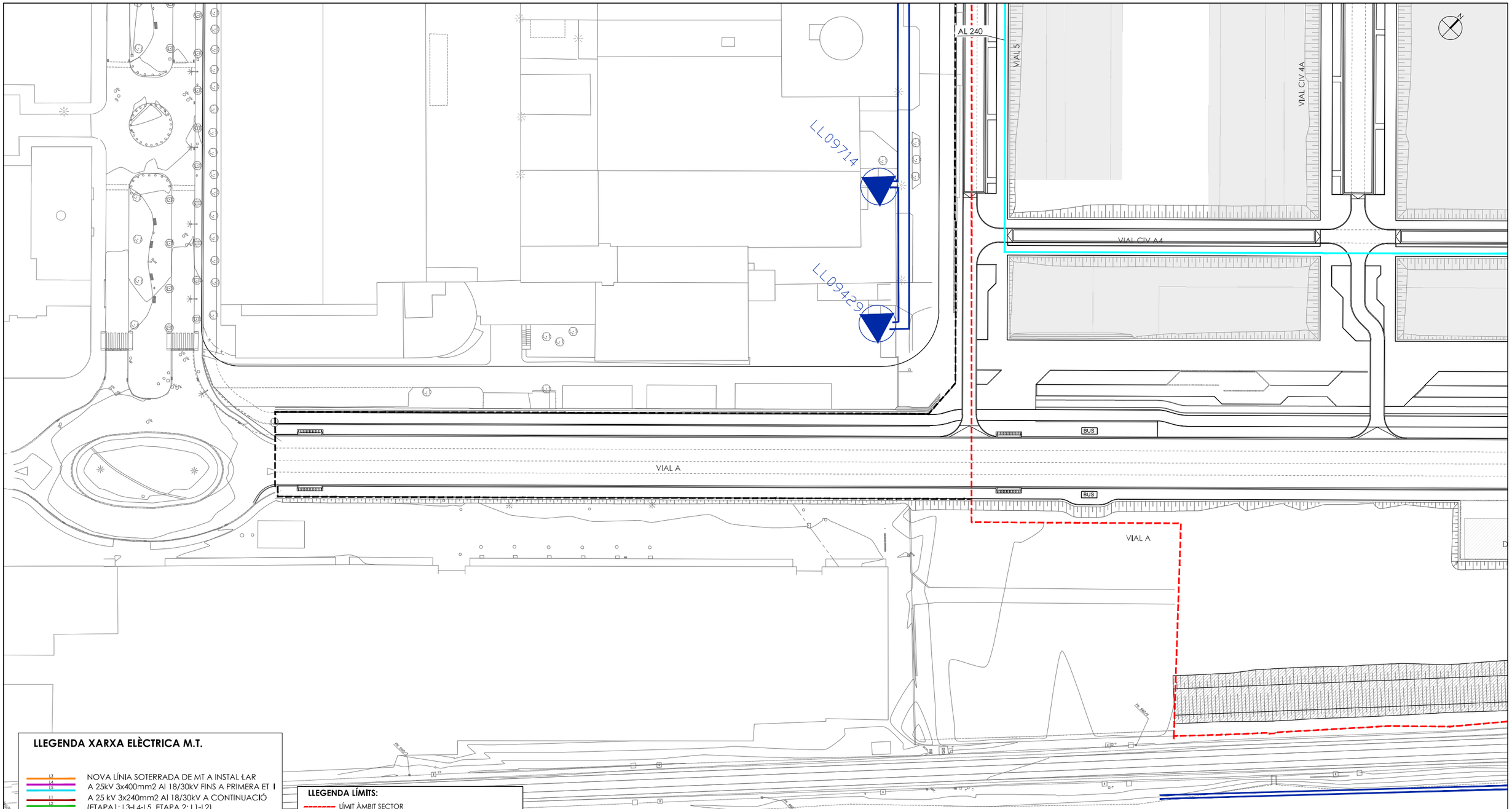

LLEGENDA XARXA ELÈCTRICA M.T.

- L3 L4 L5 — NOVA LÍNIA SOTERRADA DE MT A INSTAL·LAR A 25kV 3x400mm2 Al 18/30kV FINS A PRIMERA ET I A 25 kV 3x240mm2 Al 18/30kV A CONTINUACIÓ (ETAPA1: L3-L4-L5, ETAPA 2: L1-L2)
- L1 L2 — NOVA LÍNIA SOTERRADA DE MT A INSTAL·LAR A 25kV 3x400mm2 Al 18/30kV FINS A PRIMERA ET I A 25 kV 3x240mm2 Al 18/30kV A CONTINUACIÓ (ETAPA1: L3-L4-L5, ETAPA 2: L1-L2)
- LÍNIA MT EXISTENT SOTERRADA
- LÍNIA MT EXISTENT AÈRIA
- CT/CM EXISTENT
- XARXA DE MT 3x240mm2 Al 18/30kV INTERCONNEXIONS (NOVA XARXA)
- NOVA ESTACIÓ TRANSFORMADORA SIMPLE INTEGRADA EN L'ENTORN A INSTAL·LAR DURANT LES OBRES D'URBANITZACIÓ AMB 1 TRANSFORMADOR DE 630kVA + TELECOMANDAMENT (L1-L2-L3-L4-L5)
- CT EXISTENT AMB TREBALLS D'ADEQUACIÓ A XARXA EXISTENT A REALITZAR PER ENDESA
- XARXA DE MT EXISTENT A ELIMINAR
- XARXA DE MT AÈRIA EXISTENT A ELIMINAR
- XARXA DE MT REPOSICIÓ (VARIANTS)

LLEGENDA LÍMITS:

- LÍMIT ÀMBIT SECTOR
- LÍMIT ETAPES
- ACTUACIONS FORA DE SECTOR

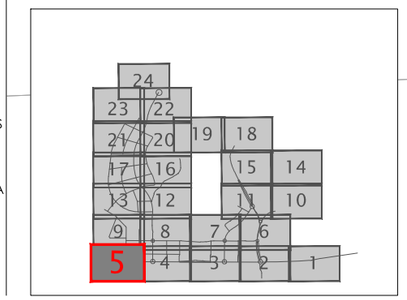

PROMOTOR: **JUNTA DE COMPENSACIÓN DEL SECTOR PLA DE PONENT DE GAVÀ**	CONSULTING: ARUP OUA CIAE	L'ENGINYER AUTOR DEL PROJECTE: Esteve Riba Genescà (OUA) Eccp. Num Col: 25288 — Flavio Tejada Gorraiz (ARUP) Eccp. Num Col: 16801	ESCALES: DIN A3: 1/1.000 DIN A1: 1/500	TÍTOL DEL PROJECTE: MODIFICACIÓ DEL PROJECTE EXECUTIU DE LES OBRES D'URBANITZACIÓ DEL SECTOR PLA DE PONENT DE GAVÀ. ACTUALITZACIÓ DE PREUS I NORMATIVA D'EXECUCIÓ. Document per a l'aprovació Inicial.	NOM DEL PLÀNOL: XARXA ELÈCTRICA PLANTA DETALL M.T. QUADRANT 5	DATA: JUNY 2026	PLÀNOL Núm.: **19B** FULL 5 DE 24

NOU CT
B4-1

AL 240

PARC DE CALAMOT

VIAL 1 (segregat de Calamot)

VIAL D

ROT 9

VIAL 1

VIAL D

Cobertura vial 1
segregat Calamot

VIAL B

Pont 5

ROT 8

Can Horta
PB

E.T.

VIAL 1A1

VIAL 1A2

PARC DE CALAMOT

N

LLEGENDA LÍMITS:

- LÍMIT ÀMBIT SECTOR
- LÍMIT ETAPES
- ACTUACIONS FORA DE SECTOR

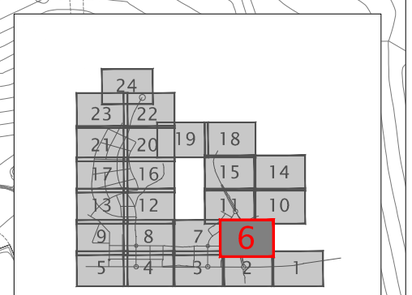

LLEGENDA XARXA ELÈCTRICA M.T.

- L3 L4 L5 — NOVA LÍNIA SOTERRADA DE MT A INSTAL·LAR A 25kV 3x400mm2 Al 18/30kV FINS A PRIMERA ET I A 25 kV 3x240mm2 Al 18/30kV A CONTINUACIÓ (ETAPA1: L3-L4-L5, ETAPA 2: L1-L2)
- LÍNIA MT EXISTENT SOTERRADA
- LÍNIA MT EXISTENT AÈRIA
- CT/CM EXISTENT
- XARXA DE MT 3x240mm2 Al 18/30kV INTERCONNEXIONS (NOVA XARXA)
- NOVA ESTACIÓ TRANSFORMADORA SIMPLE INTEGRADA EN L'ENTORN A INSTAL·LAR DURANT LES OBRES D'URBANITZACIÓ AMB 1 TRANSFORMADOR DE 630kVA + TELECOMANDAMENT (L1-L2-L3-L4-L5)
- CT EXISTENT AMB TREBALLS D'ADEQUACIÓ A XARXA EXISTENT A REALITZAR PER ENDESA
- XARXA DE MT EXISTENT A ELIMINAR
- XARXA DE MT AÈRIA EXISTENT A ELIMINAR
- XARXA DE MT REPOSICIÓ (VARIANTS)

PROMOTOR: **JUNTA DE COMPENSACIÓN DEL SECTOR PLA DE PONENT DE GAVÀ**	CONSULTING: ARUP OUA CIAE	L'ENGINYER AUTOR DEL PROJECTE: Esteve Riba Genescà (OUA) Eccp, Num Col: 25288 — Flavio Tejada Gorraiz (ARUP) Eccp, Num Col: 16801	ESCALES: DIN A3: 1/1.000 DIN A1: 1/500	TÍTOL DEL PROJECTE: MODIFICACIÓ DEL PROJECTE EXECUTIU DE LES OBRES D'URBANITZACIÓ DEL SECTOR PLA DE PONENT DE GAVÀ. ACTUALITZACIÓ DE PREUS I NORMATIVA D'EXECUCIÓ. Document per a l'aprovació Inicial.	NOM DEL PLÀNOL: XARXA ELÈCTRICA PLANTA DETALL M.T. QUADRANT 6	DATA: JUNY 2026	PLÀNOL Núm.: **19B** FULL 6 DE 24

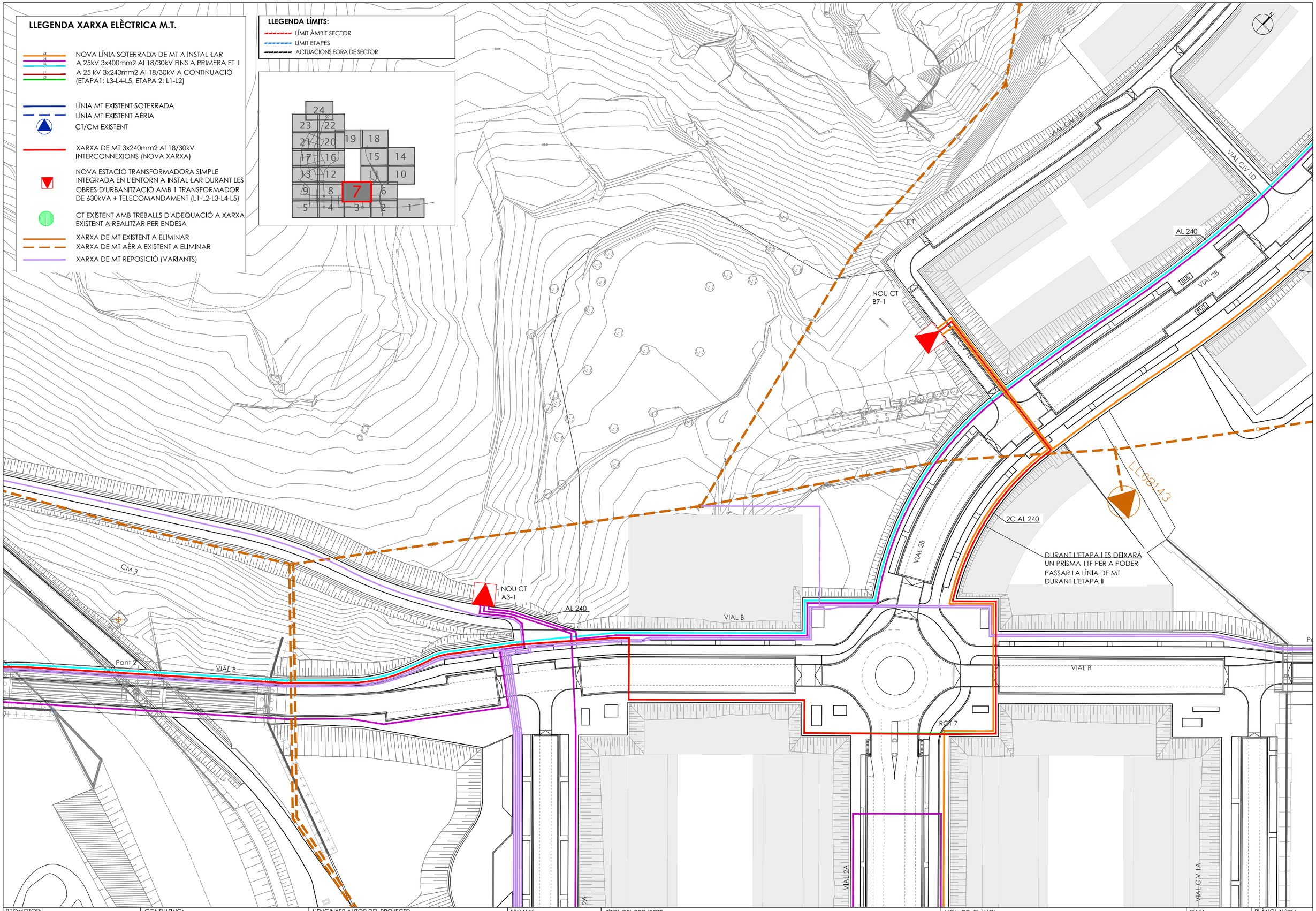

PROMOTOR:	CONSULTING:	L'ENGINYER AUTOR DEL PROJECTE:	ESCALES:	TÍTOL DEL PROJECTE:	NOM DEL PLÀNOL:	DATA:	PLÀNOL Núm.:
JUNTA DE COMPENSACIÓN DEL SECTOR PLA DE PONENT DE GAVÀ	ARUP OUA CIAE	Esteve Riba Genescà (OUA) Eccp, Num Col: 25288 Flavio Tejada Gorraiz (ARUP) Eccp, Num Col: 16801	DIN A3: 1/1.000 DIN A1: 1/500	MODIFICACIÓ DEL PROJECTE EXECUTIU DE LES OBRES D'URBANITZACIÓ DEL SECTOR PLA DE PONENT DE GAVÀ. ACTUALITZACIÓ DE PREUS I NORMATIVA D'EXECUCIÓ. Document per a l'aprovació Inicial.	XARXA ELÈCTRICA PLANTA DETALL M.T. QUADRANT 7	JUNY 2026	19B FULL 7 DE 24

LLEGENDA LÍMITS:

- LÍMIT ÀMBIT SECTOR
- LÍMIT ETAPES
- ACTUACIONS FORA DE SECTOR

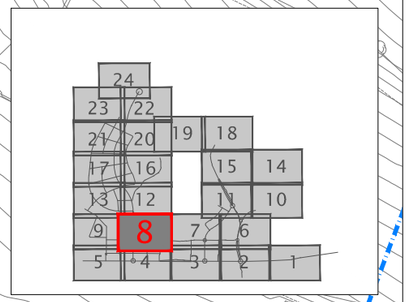

LLEGENDA XARXA ELÈCTRICA M.T.

- NOVA LÍNIA SOTERRADA DE MT A INSTAL·LAR A 25kV 3x400mm2 Al 18/30kV FINS A PRIMERA ET I A 25 kV 3x240mm2 Al 18/30kV A CONTINUACIÓ (ETAPA1: L3-L4-L5, ETAPA 2: L1-L2)
- LÍNIA MT EXISTENT SOTERRADA
- LÍNIA MT EXISTENT AÈRIA
- CT/CM EXISTENT
- XARXA DE MT 3x240mm2 Al 18/30kV INTERCONNEXIONS (NOVA XARXA)
- NOVA ESTACIÓ TRANSFORMADORA SIMPLE INTEGRADA EN L'ENTORN A INSTAL·LAR DURANT LES OBRES D'URBANITZACIÓ AMB 1 TRANSFORMADOR DE 630kVA + TELECOMANDAMENT (L1-L2-L3-L4-L5)
- CT EXISTENT AMB TREBALLS D'ADEQUACIÓ A XARXA EXISTENT A REALITZAR PER ENDESA
- XARXA DE MT EXISTENT A ELIMINAR
- XARXA DE MT AÈRIA EXISTENT A ELIMINAR
- XARXA DE MT REPOSICIÓ (VARIANTS)

MASIA ROSES
CAN RIERA
PB+I

VIAL 4B

AL 240

LL080914

Pont 3

VIAL 4B

CM 3

ETAPA II
ETAPA I

NOU CT
E10-1

CM 1

DURANT L'ETAPA I ES DEIXARÀ
UN PRISMA 1TF PER A PODER
PASSAR LA LÍNIA DE MT
DURANT L'ETAPA II

VIAL B

VIAL B

ROT 8

NOU CT
A5-1

NOU CT
A5-3

AL 400

AL 240

VIAL 4A

VIAL CIV 3A

VIAL 3

PROMOTOR: **JUNTA DE COMPENSACIÓN DEL SECTOR PLA DE PONENT DE GAVÀ**	CONSULTING: ARUP OUA CIAE	L'ENGINYER AUTOR DEL PROJECTE: Esteve Riba Genescà (OUA) Eccp. Num Col: 25288 / Flavio Tejada Gorraiz (ARUP) Eccp. Num Col: 16801	ESCALES: DIN A3: 1/1.000 DIN A1: 1/500	TÍTOL DEL PROJECTE: MODIFICACIÓ DEL PROJECTE EXECUTIU DE LES OBRES D'URBANITZACIÓ DEL SECTOR PLA DE PONENT DE GAVÀ. ACTUALITZACIÓ DE PREUS I NORMATIVA D'EXECUCIÓ. Document per a l'aprovació Inicial.	NOM DEL PLÀNOL: XARXA ELÈCTRICA PLANTA DETALL M.T. QUADRANT 8	DATA: JUNY 2026	PLÀNOL Núm.: **19B** FULL 8 DE 24

PARC DE CANYARS

100773

VIAL 5

VIAL 5B

VIAL CIV 5A

NOU CT
A9-2

CM 2

VIAL 5

VIAL B1

VIAL B

AL400

AL 240

VIAL 5

VIAL CIV 4A

Carrer del general Palafox

Carrer de Tuset

aparcament

Indústries Quintela

LLEGENDA XARXA ELÈCTRICA M.T.

- NOVA LÍNIA SOTERRADA DE MT A INSTAL·LAR A 25kV 3x400mm2 Al 18/30kV FINS A PRIMERA ET I A 25 kV 3x240mm2 Al 18/30kV A CONTINUACIÓ (ETAPA1: L3-L4-L5, ETAPA 2: L1-L2)
- LÍNIA MT EXISTENT SOTERRADA
- LÍNIA MT EXISTENT AÈRIA
- CT/CM EXISTENT
- XARXA DE MT 3x240mm2 Al 18/30kV INTERCONNEXIONS (NOVA XARXA)
- NOVA ESTACIÓ TRANSFORMADORA SIMPLE INTEGRADA EN L'ENTORN A INSTAL·LAR DURANT LES OBRES D'URBANITZACIÓ AMB 1 TRANSFORMADOR DE 630kVA + TELECOMANDAMENT (L1-L2-L3-L4-L5)
- CT EXISTENT AMB TREBALLS D'ADEQUACIÓ A XARXA EXISTENT A REALITZAR PER ENDESA
- XARXA DE MT EXISTENT A ELIMINAR
- XARXA DE MT AÈRIA EXISTENT A ELIMINAR
- XARXA DE MT REPOSICIÓ (VARIANTS)

LLEGENDA LÍMITS:

- LÍMIT ÀMBIT SECTOR
- LÍMIT ETAPES
- ACTUACIONS FORA DE SECTOR

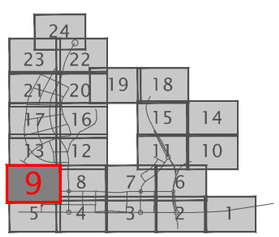

PROMOTOR: JUNTA DE COMPENSACIÓN DEL SECTOR PLA DE PONENT DE GAVÀ	CONSULTING: ARUP OUA CIAE	L'ENGINYER AUTOR DEL PROJECTE: Esteve Riba Genescà (OUA) Eccp. Num Col: 25288; Flavio Tejada Gorraiz (ARUP) Eccp. Num Col: 16801	ESCALES: DIN A3: 1/1.000 DIN A1: 1/500	TÍTOL DEL PROJECTE: MODIFICACIÓ DEL PROJECTE EXECUTIU DE LES OBRES D'URBANITZACIÓ DEL SECTOR PLA DE PONENT DE GAVÀ. ACTUALITZACIÓ DE PREUS I NORMATIVA D'EXECUCIÓ. Document per a l'aprovació Inicial.	NOM DEL PLÀNOL: XARXA ELÈCTRICA PLANTA DETALL M.T. QUADRANT 9	DATA: JUNY 2026	PLÀNOL Núm.: 19B FULL 9 DE 24

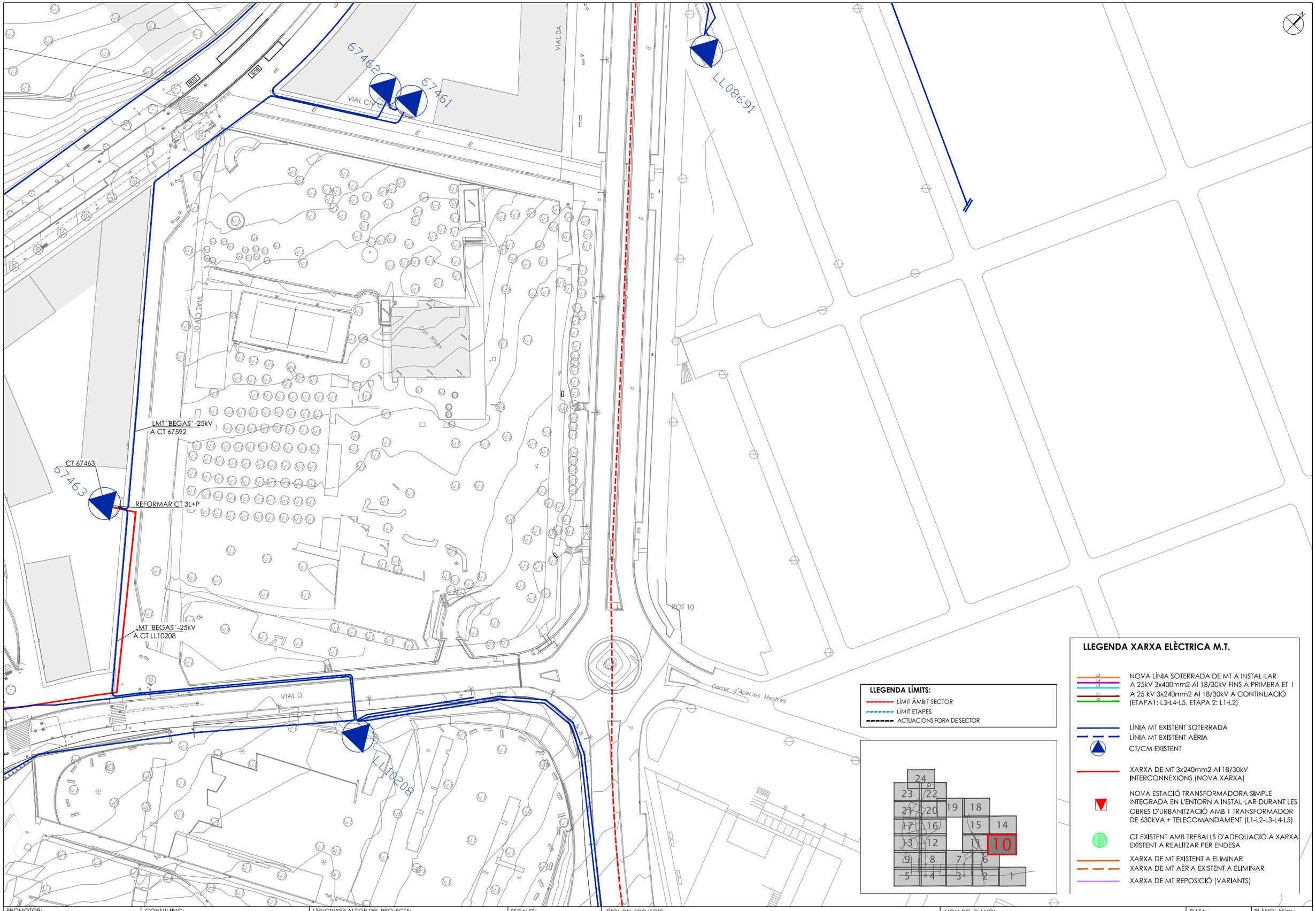

PROMOTOR:	CONSULTING:	L'ENGINYER AUTOR DEL PROJECTE:	ESCALES:	TÍTOL DEL PROJECTE:	NOM DEL PLÀNOL:	DATA:	PLÀNOL Núm.:
JUNTA DE COMPENSACIÓN DEL SECTOR PLA DE PONENT DE GAVÀ	ARUP OUA CIAE	Esteve Riba Genescà (OUA) Eccp, Num Col: 25288 Flavio Tejada Gorraiz (ARUP) Eccp, Num Col: 16801	DIN A3: 1/1.000 DIN A1: 1/500	MODIFICACIÓ DEL PROJECTE EXECUTIU DE LES OBRES D'URBANITZACIÓ DEL SECTOR PLA DE PONENT DE GAVÀ. ACTUALITZACIÓ DE PREUS I NORMATIVA D'EXECUCIÓ. Document per a l'aprovació Inicial.	XARXA ELÈCTRICA PLANTA DETALL M.T. QUADRANT 10	JUNY 2026	19B FULL 10 DE 24

LLEGENDA XARXA ELÈCTRICA M.T.

- L3 L4 L5 — NOVA LÍNIA SOTERRADA DE MT A INSTAL·LAR A 25kV 3x400mm2 Al 18/30kV FINS A PRIMERA ET I A 25 kV 3x240mm2 Al 18/30kV A CONTINUACIÓ (ETAPA1: L3-L4-L5, ETAPA 2: L1-L2)
- LÍNIA MT EXISTENT SOTERRADA
- LÍNIA MT EXISTENT AÈRIA
- CT/CM EXISTENT
- XARXA DE MT 3x240mm2 Al 18/30kV INTERCONNEXIONS (NOVA XARXA)
- NOVA ESTACIÓ TRANSFORMADORA SIMPLE INTEGRADA EN L'ENTORN A INSTAL·LAR DURANT LES OBRES D'URBANITZACIÓ AMB 1 TRANSFORMADOR DE 630kVA + TELECOMANDAMENT (L1-L2-L3-L4-L5)
- CT EXISTENT AMB TREBALLS D'ADEQUACIÓ A XARXA EXISTENT A REALITZAR PER ENDESA
- XARXA DE MT EXISTENT A ELIMINAR
- XARXA DE MT AÈRIA EXISTENT A ELIMINAR
- XARXA DE MT REPOSICIÓ (VARIANTS)

LLEGENDA LÍMITS:

- LÍMIT ÀMBIT SECTOR
- LÍMIT ETAPES
- ACTUACIONS FORA DE SECTOR

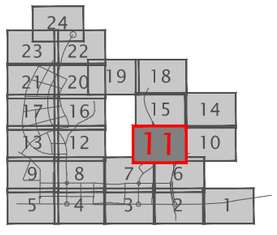

Pas inferior Segregat
VIAL 1C2
VIAL 1C1
VIAL 1
VIAL 2C
NOU CT B3-1
VIAL CIV 02
VIAL CIV 03
VIAL CIV 1C
VIAL CIV 1B
VIAL 1C
Pont 6
ROT 11
AL 240
AL 2B
VIAL 1B
VIAL D
NOU CT B4-1

PROMOTOR: **JUNTA DE COMPENSACIÓN DEL SECTOR PLA DE PONENT DE GAVÀ**	CONSULTING: ARUP OUA CIAE	L'ENGINYER AUTOR DEL PROJECTE: Esteve Riba Genescà (OUA) Eccp. Num Col: 25288 — Flavio Tejada Gorraiz (ARUP) Eccp. Num Col: 16801	ESCALES: DIN A3: 1/1.000 DIN A1: 1/500	TÍTOL DEL PROJECTE: MODIFICACIÓ DEL PROJECTE EXECUTIU DE LES OBRES D'URBANITZACIÓ DEL SECTOR PLA DE PONENT DE GAVÀ. ACTUALITZACIÓ DE PREUS I NORMATIVA D'EXECUCIÓ. Document per a l'aprovació Inicial.	NOM DEL PLÀNOL: XARXA ELÈCTRICA PLANTA DETALL M.T. QUADRANT 11	DATA: JUNY 2026	PLÀNOL Núm.: **19B** FULL 11 DE 24

VIAL 8

E.T.

VIAL 9

PB+I

VIAL CIV 4C

VIAL 9

NOU CT
C1-1

VIAL 7

ETAPA II

VIAL 7

ETAPA I

VIAL 4B

MASIA ROSES
CAN RIERA
PB+I

N

LLEGENDA LÍMITS:

- LÍMIT ÀMBIT SECTOR
- LÍMIT ETAPES
- ACTUACIONS FORA DE SECTOR

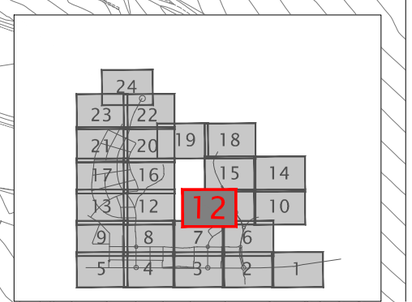

LLEGENDA XARXA ELÈCTRICA M.T.

- NOVA LÍNIA SOTERRADA DE MT A INSTAL·LAR A 25kV 3x400mm2 Al 18/30kV FINS A PRIMERA ET I A 25 kV 3x240mm2 Al 18/30kV A CONTINUACIÓ (ETAPA1: L3-L4-L5, ETAPA 2: L1-L2)
- LÍNIA MT EXISTENT SOTERRADA
- LÍNIA MT EXISTENT AÈRIA
- CT/CM EXISTENT
- XARXA DE MT 3x240mm2 Al 18/30kV INTERCONNEXIONS (NOVA XARXA)
- NOVA ESTACIÓ TRANSFORMADORA SIMPLE INTEGRADA EN L'ENTORN A INSTAL·LAR DURANT LES OBRES D'URBANITZACIÓ AMB 1 TRANSFORMADOR DE 630kVA + TELECOMANDAMENT (L1-L2-L3-L4-L5)
- CT EXISTENT AMB TREBALLS D'ADEQUACIÓ A XARXA EXISTENT A REALITZAR PER ENDESA
- XARXA DE MT EXISTENT A ELIMINAR
- XARXA DE MT AÈRIA EXISTENT A ELIMINAR
- XARXA DE MT REPOSICIÓ (VARIANTS)

PROMOTOR: **JUNTA DE COMPENSACIÓN DEL SECTOR PLA DE PONENT DE GAVÀ**	CONSULTING: ARUP OUA CIAE	L'ENGINYER AUTOR DEL PROJECTE: Esteve Riba Genescà (OUA) Eccp, Num Col: 25288 / Flavio Tejada Gorraiz (ARUP) Eccp, Num Col: 16801	ESCALES: DIN A3: 1/1.000 DIN A1: 1/500	TÍTOL DEL PROJECTE: MODIFICACIÓ DEL PROJECTE EXECUTIU DE LES OBRES D'URBANITZACIÓ DEL SECTOR PLA DE PONENT DE GAVÀ. ACTUALITZACIÓ DE PREUS I NORMATIVA D'EXECUCIÓ. Document per a l'aprovació Inicial.	NOM DEL PLÀNOL: XARXA ELÈCTRICA PLANTA DETALL M.T. QUADRANT 12	DATA: JUNY 2026	PLÀNOL Núm.: **19B** FULL 12 DE 24

PARC DE CANYARS

VIAL CIV E3

VIAL CIV E1

VIAL 7

AL 240

VIAL CIV E1

VIAL CIV 4C

VIAL 6

VIAL 7

VIAL CIV 4B

NOU CT
C5-1

33260

100773

LLEGENDA LÍMITS:

- LÍMIT ÀMBIT SECTOR
- LÍMIT ETAPES
- ACTUACIONS FORA DE SECTOR

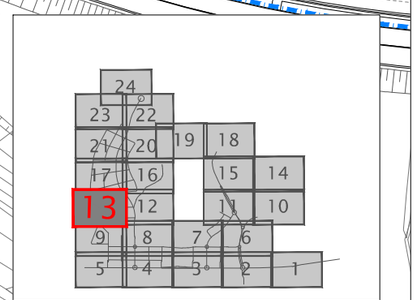

LLEGENDA XARXA ELÈCTRICA M.T.

- L3 L4 L5: NOVA LÍNIA SOTERRADA DE MT A INSTAL·LAR A 25kV 3x400mm2 Al 18/30kV FINS A PRIMERA ET I A 25 kV 3x240mm2 Al 18/30kV A CONTINUACIÓ (ETAPA1: L3-L4-L5, ETAPA 2: L1-L2)
- LÍNIA MT EXISTENT SOTERRADA
- LÍNIA MT EXISTENT AÈRIA
- CT/CM EXISTENT
- XARXA DE MT 3x240mm2 Al 18/30kV INTERCONNEXIONS (NOVA XARXA)
- NOVA ESTACIÓ TRANSFORMADORA SIMPLE INTEGRADA EN L'ENTORN A INSTAL·LAR DURANT LES OBRES D'URBANITZACIÓ AMB 1 TRANSFORMADOR DE 630kVA + TELECOMANDAMENT (L1-L2-L3-L4-L5)
- CT EXISTENT AMB TREBALLS D'ADEQUACIÓ A XARXA EXISTENT A REALITZAR PER ENDESA
- XARXA DE MT EXISTENT A ELIMINAR
- XARXA DE MT AÈRIA EXISTENT A ELIMINAR
- XARXA DE MT REPOSICIÓ (VARIANTS)

PROMOTOR: **JUNTA DE COMPENSACIÓN DEL SECTOR PLA DE PONENT DE GAVÀ**	CONSULTING: ARUP OUA CIAE	L'ENGINYER AUTOR DEL PROJECTE: Esteve Riba Genescà (OUA) Ecgp, Num Col: 25288 / Flavio Tejada Gorraiz (ARUP) Ecgp, Num Col: 16801	ESCALES: DIN A3: 1/1.000 DIN A1: 1/500	TÍTOL DEL PROJECTE: MODIFICACIÓ DEL PROJECTE EXECUTIU DE LES OBRES D'URBANITZACIÓ DEL SECTOR PLA DE PONENT DE GAVÀ. ACTUALITZACIÓ DE PREUS I NORMATIVA D'EXECUCIÓ. Document per a l'aprovació Inicial.	NOM DEL PLÀNOL: XARXA ELÈCTRICA PLANTA DETALL M.T. QUADRANT 13	DATA: JUNY 2026	PLÀNOL Núm.: **19B** FULL 13 DE 24

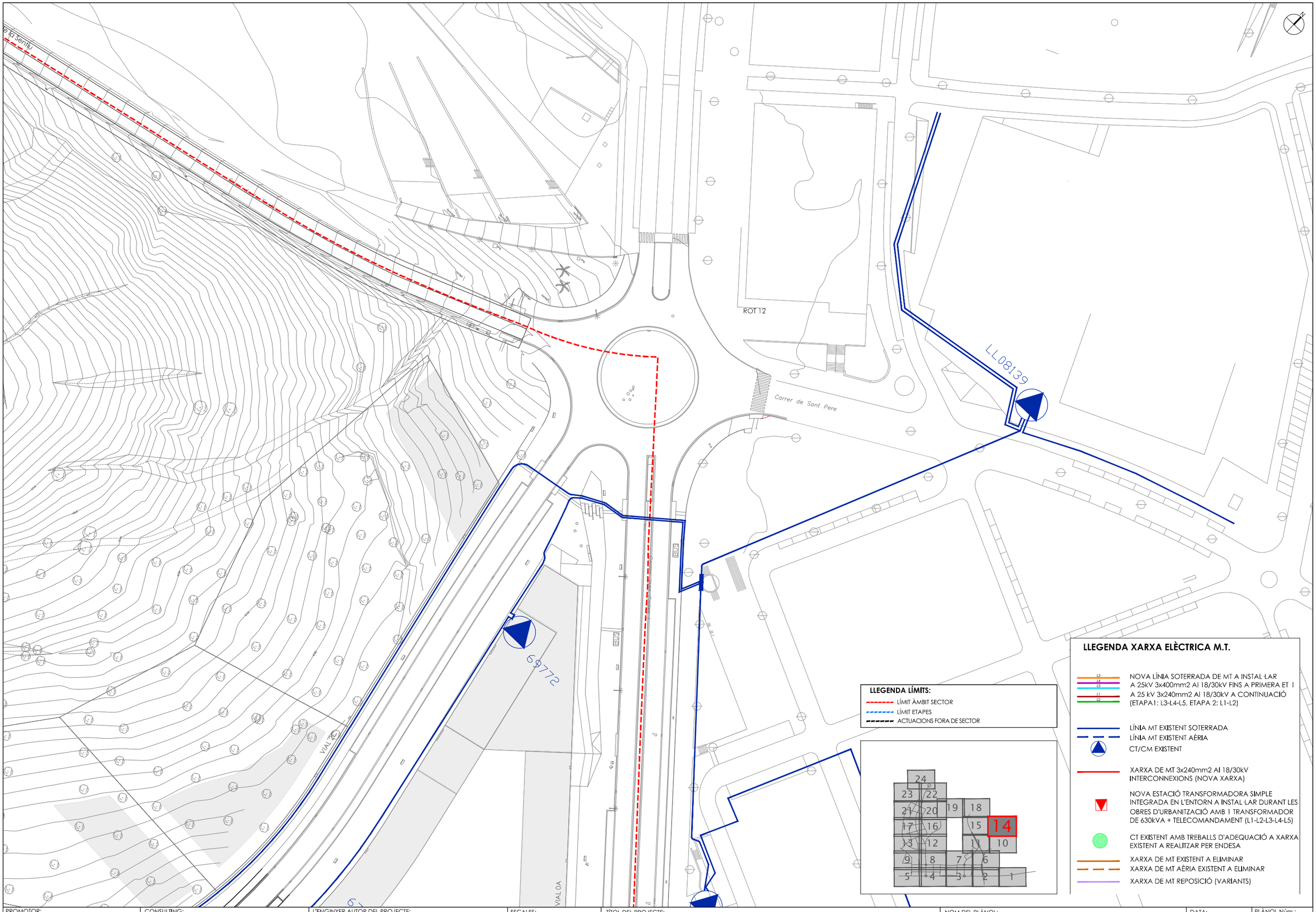

PROMOTOR:
JUNTA DE COMPENSACIÓN DEL SECTOR PLA DE PONENT DE GAVÀ

CONSULTING:
ARUP OUA CIAE

L'ENGINYER AUTOR DEL PROJECTE:
Esteve Riba Genescà (OUA) Eccp. Num Col: 25288
Flavio Tejada Gorraiz (ARUP) Eccp. Num Col: 16801

ESCALES:
DIN A3: 1/1.000
DIN A1: 1/500

TÍTOL DEL PROJECTE:
MODIFICACIÓ DEL PROJECTE EXECUTIU DE LES OBRES D'URBANITZACIÓ DEL SECTOR PLA DE PONENT DE GAVÀ. ACTUALITZACIÓ DE PREUS I NORMATIVA D'EXECUCIÓ. Document per a l'aprovació Inicial.

NOM DEL PLÀNOL:
XARXA ELÈCTRICA
PLANTA DETALL M.T. QUADRANT 14

DATA:
JUNY 2026

PLÀNOL Núm.:
19B
FULL 14 DE 24

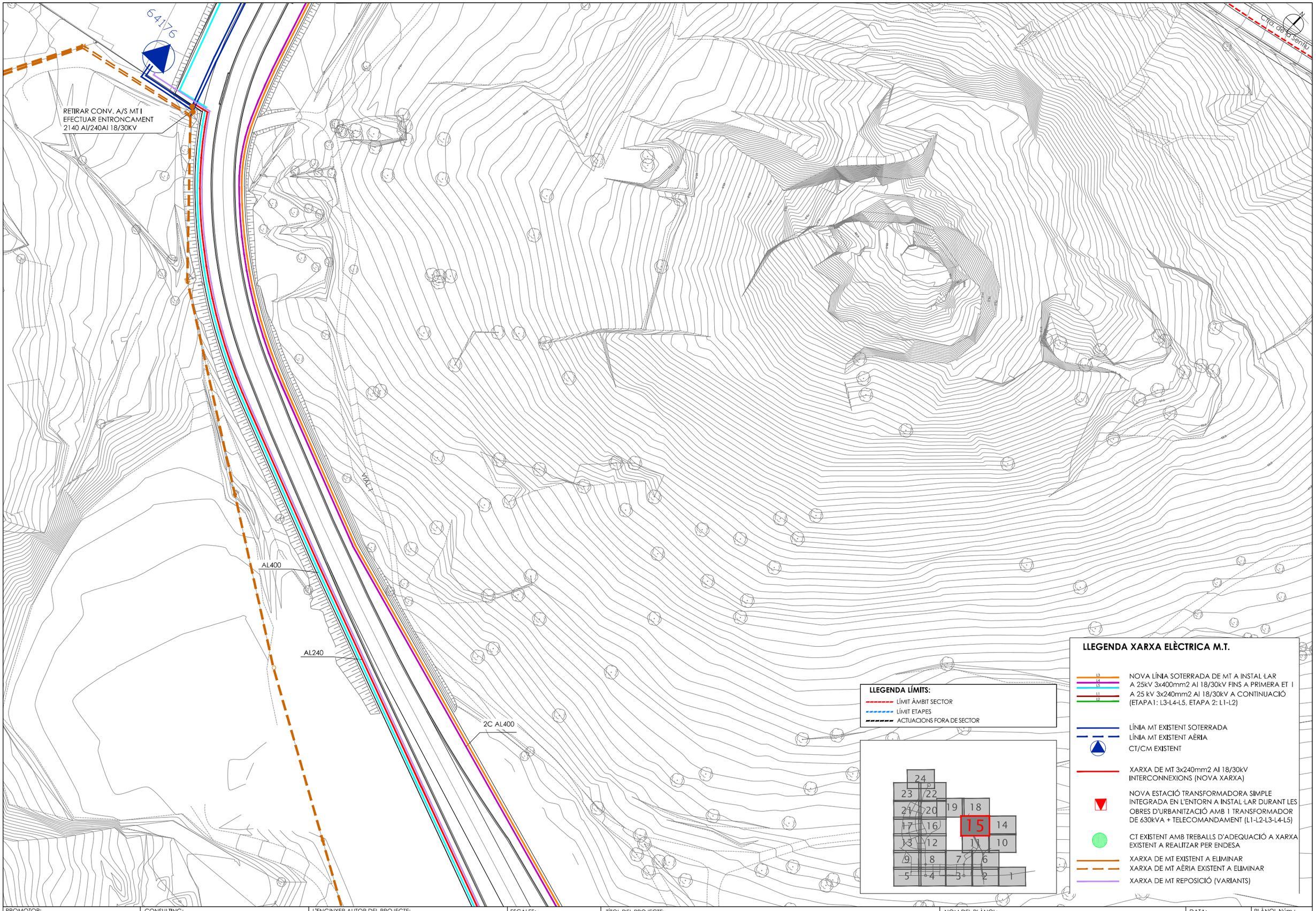

PROMOTOR:	CONSULTING:	L'ENGINYER AUTOR DEL PROJECTE:	ESCALES:	TÍTOL DEL PROJECTE:	NOM DEL PLÀNOL:	DATA:	PLÀNOL Núm.:
JUNTA DE COMPENSACIÓN DEL SECTOR PLA DE PONENT DE GAVÀ	ARUP OUA CIAE	Esteve Riba Genescà (OUA) Eccp, Num Col: 25288 Flavio Tejada Gorraiz (ARUP) Eccp, Num Col: 16801	DIN A3: 1/1.000 DIN A1: 1/500	MODIFICACIÓ DEL PROJECTE EXECUTIU DE LES OBRES D'URBANITZACIÓ DEL SECTOR PLA DE PONENT DE GAVÀ. ACTUALITZACIÓ DE PREUS I NORMATIVA D'EXECUCIÓ. Document per a l'aprovació Inicial.	XARXA ELÈCTRICA PLANTA DETALL M.T. QUADRANT 15	JUNY 2026	19B FULL 15 DE 24

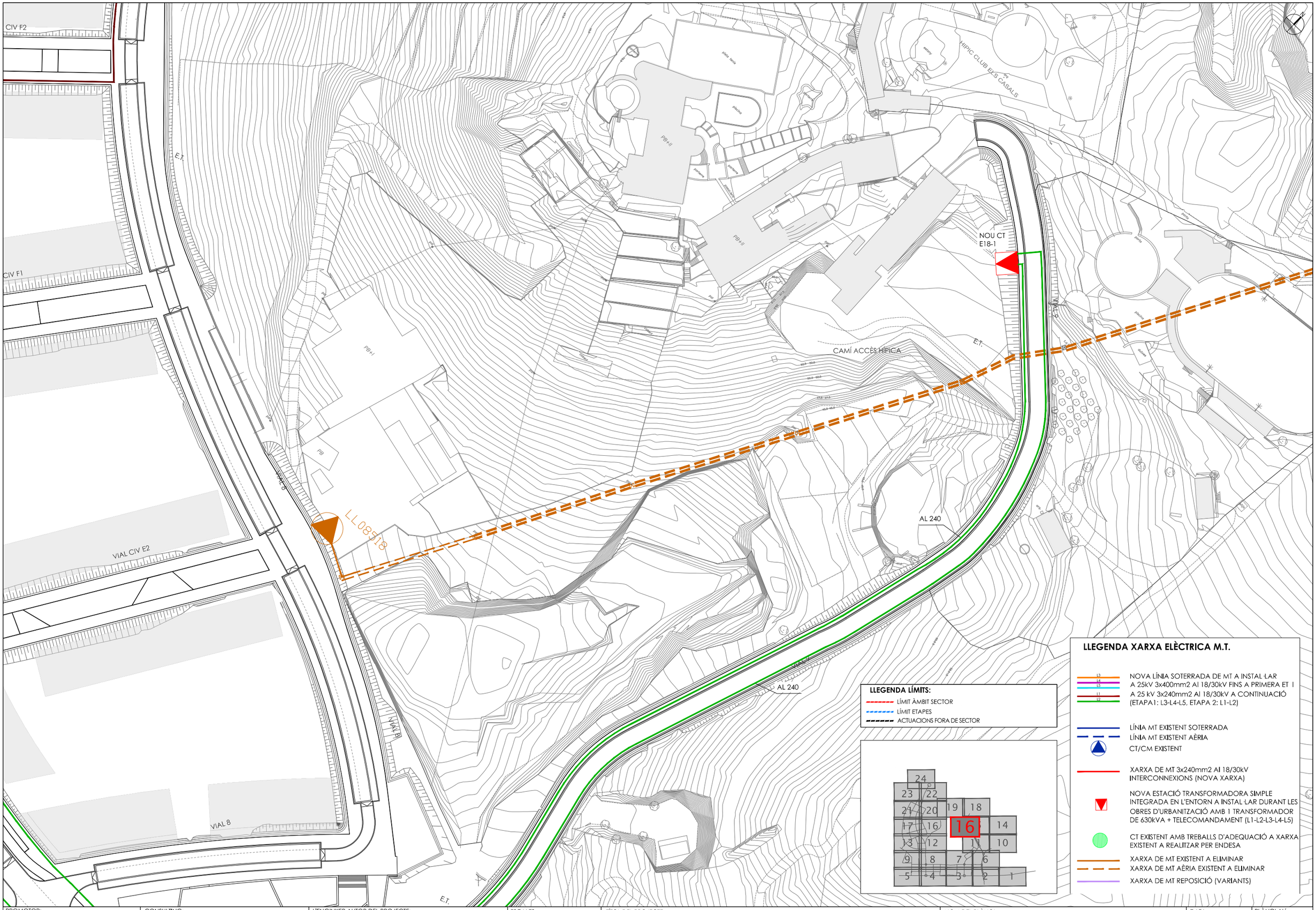

PROMOTOR:	CONSULTING:	L'ENGINYER AUTOR DEL PROJECTE:	ESCALES:	TÍTOL DEL PROJECTE:	NOM DEL PLÀNOL:	DATA:	PLÀNOL Núm.:
JUNTA DE COMPENSACIÓN DEL SECTOR PLA DE PONENT DE GAVÀ	ARUP OUA CIAE	Esteve Riba Genescà (OUA) Eccp, Num Col: 25288 Flavio Tejada Gorraiz (ARUP) Eccp, Num Col: 16801	DIN A3: 1/1.000 DIN A1: 1/500	MODIFICACIÓ DEL PROJECTE EXECUTIU DE LES OBRES D'URBANITZACIÓ DEL SECTOR PLA DE PONENT DE GAVÀ. ACTUALITZACIÓ DE PREUS I NORMATIVA D'EXECUCIÓ. Document per a l'aprovació Inicial.	XARXA ELÈCTRICA PLANTA DETALL M.T. QUADRANT 16	JUNY 2026	19B FULL 16 DE 24

LLEGENDA XARXA ELÈCTRICA M.T.

- NOVA LÍNIA SOTERRADA DE MT A INSTAL·LAR A 25kV 3x400mm2 Al 18/30kV FINS A PRIMERA ET I A 25 kV 3x240mm2 Al 18/30kV A CONTINUACIÓ (ETAPA1: L3-L4-L5, ETAPA 2: L1-L2)
- LÍNIA MT EXISTENT SOTERRADA
- LÍNIA MT EXISTENT AÈRIA
- CT/CM EXISTENT
- XARXA DE MT 3x240mm2 Al 18/30kV INTERCONNEXIONS (NOVA XARXA)
- NOVA ESTACIÓ TRANSFORMADORA SIMPLE INTEGRADA EN L'ENTORN A INSTAL·LAR DURANT LES OBRES D'URBANITZACIÓ AMB 1 TRANSFORMADOR DE 630kVA + TELECOMANDAMENT (L1-L2-L3-L4-L5)
- CT EXISTENT AMB TREBALLS D'ADEQUACIÓ A XARXA EXISTENT A REALITZAR PER ENDESA
- XARXA DE MT EXISTENT A ELIMINAR
- XARXA DE MT AÈRIA EXISTENT A ELIMINAR
- XARXA DE MT REPOSICIÓ (VARIANTS)

LLEGENDA LÍMITS:

- LÍMIT ÀMBIT SECTOR
- LÍMIT ETAPES
- ACTUACIONS FORA DE SECTOR

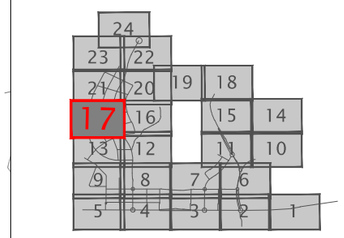

CANYARS

ETAPA1

ETAPA2

VIAL F

VIAL CIV F2

NOU CT E13-1

NOU CT C13-1

VIAL 4B

VIAL CIV F1

NOU CT C9-1

VIAL CIV F1

VIAL 7

VIAL CIV E3

2C. AL 240

VIAL E

VIAL E

VIAL 4B

PROMOTOR: **JUNTA DE COMPENSACIÓN DEL SECTOR PLA DE PONENT DE GAVÀ**	CONSULTING: ARUP OUA CIAE	L'ENGINYER AUTOR DEL PROJECTE: Esteve Riba Genescà (OUA) Eccp. Num Col: 25288 — Flavio Tejada Gorraiz (ARUP) Eccp. Num Col: 16801	ESCALES: DIN A3: 1/1.000 DIN A1: 1/500	TÍTOL DEL PROJECTE: MODIFICACIÓ DEL PROJECTE EXECUTIU DE LES OBRES D'URBANITZACIÓ DEL SECTOR PLA DE PONENT DE GAVÀ. ACTUALITZACIÓ DE PREUS I NORMATIVA D'EXECUCIÓ. Document per a l'aprovació Inicial.	NOM DEL PLÀNOL: XARXA ELÈCTRICA PLANTA DETALL M.T. QUADRANT 17	DATA: JUNY 2026	PLÀNOL Núm.: **19B** FULL 17 DE 24

LLEGENDA XARXA ELÈCTRICA M.T.

- NOVA LÍNIA SOTERRADA DE MT A INSTAL·LAR A 25kV 3x400mm2 Al 18/30kV FINS A PRIMERA ET I A 25 kV 3x240mm2 Al 18/30kV A CONTINUACIÓ (ETAPA1: L3-L4-L5, ETAPA 2: L1-L2)
- LÍNIA MT EXISTENT SOTERRADA
- LÍNIA MT EXISTENT AÈRIA
- CT/CM EXISTENT
- XARXA DE MT 3x240mm2 Al 18/30kV INTERCONNEXIONS (NOVA XARXA)
- NOVA ESTACIÓ TRANSFORMADORA SIMPLE INTEGRADA EN L'ENTORN A INSTAL·LAR DURANT LES OBRES D'URBANITZACIÓ AMB 1 TRANSFORMADOR DE 630kVA + TELECOMANDAMENT (L1-L2-L3-L4-L5)
- CT EXISTENT AMB TREBALLS D'ADEQUACIÓ A XARXA EXISTENT A REALITZAR PER ENDESA
- XARXA DE MT EXISTENT A ELIMINAR
- XARXA DE MT AÈRIA EXISTENT A ELIMINAR
- XARXA DE MT REPOSICIÓ (VARIANTS)

LLEGENDA LÍMITS:

- LÍMIT ÀMBIT SECTOR
- LÍMIT ETAPES
- ACTUACIONS FORA DE SECTOR

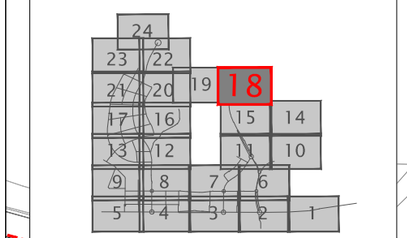

ROT 13

67592

Parc del Mil·len

LMT "GARRAF2" -25kV
A CT 67592

64176

Ctra. de la Serra

PROMOTOR: **JUNTA DE COMPENSACIÓN DEL SECTOR PLA DE PONENT DE GAVÀ**	CONSULTING: ARUP OUA CIAE	L'ENGINYER AUTOR DEL PROJECTE: Esteve Riba Genescà (OUA) Eccp. Num Col: 25288; Flavio Tejada Gorraiz (ARUP) Eccp. Num Col: 16801	ESCALES: DIN A3: 1/1.000 DIN A1: 1/500	TÍTOL DEL PROJECTE: MODIFICACIÓ DEL PROJECTE EXECUTIU DE LES OBRES D'URBANITZACIÓ DEL SECTOR PLA DE PONENT DE GAVÀ. ACTUALITZACIÓ DE PREUS I NORMATIVA D'EXECUCIÓ. Document per a l'aprovació Inicial.	NOM DEL PLÀNOL: XARXA ELÈCTRICA PLANTA DETALL M.T. QUADRANT 18	DATA: JUNY 2026	PLÀNOL Núm.: **19B** FULL 18 DE 24

LLEGENDA XARXA ELÈCTRICA M.T.

- NOVA LÍNIA SOTERRADA DE MT A INSTAL·LAR A 25kV 3x400mm2 Al 18/30kV FINS A PRIMERA ET I A 25 kV 3x240mm2 Al 18/30kV A CONTINUACIÓ (ETAPA1: L3-L4-L5, ETAPA 2: L1-L2)
- LÍNIA MT EXISTENT SOTERRADA
- LÍNIA MT EXISTENT AÈRIA
- CT/CM EXISTENT
- XARXA DE MT 3x240mm2 Al 18/30kV INTERCONNEXIONS (NOVA XARXA)
- NOVA ESTACIÓ TRANSFORMADORA SIMPLE INTEGRADA EN L'ENTORN A INSTAL·LAR DURANT LES OBRES D'URBANITZACIÓ AMB 1 TRANSFORMADOR DE 630kVA + TELECOMANDAMENT (L1-L2-L3-L4-L5)
- CT EXISTENT AMB TREBALLS D'ADEQUACIÓ A XARXA EXISTENT A REALITZAR PER ENDESA
- XARXA DE MT EXISTENT A ELIMINAR
- XARXA DE MT AÈRIA EXISTENT A ELIMINAR
- XARXA DE MT REPOSICIÓ (VARIANTS)

LLEGENDA LÍMITS:

- LÍMIT ÀMBIT SECTOR
- LÍMIT ETAPES
- ACTUACIONS FORA DE SECTOR

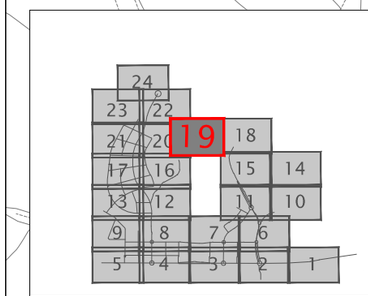

Ctra. de la Sentiu

NOVA SUBESTACIÓ GAVÀ

3C AL400

REALITZAR ESTESA LSMT L3-L4-L5 3x1x400mm2 AL FINS LA PRIMERA ET(18/30kV)

REALITZAR ESTESA LSMT C5-C4-C3 3x1x400Al FINS LA PRIMERA ET (18/30kV)

ETAPA II

ETAPA I

PROMOTOR: **JUNTA DE COMPENSACIÓN DEL SECTOR PLA DE PONENT DE GAVÀ**	CONSULTING: ARUP OUA CIAE	L'ENGINYER AUTOR DEL PROJECTE: Esteve Riba Genescà (OUA) Eccp, Num Col: 25288 — Flavio Tejada Gorraiz (ARUP) Eccp, Num Col: 16801	ESCALES: DIN A3: 1/1.000 DIN A1: 1/500	TÍTOL DEL PROJECTE: MODIFICACIÓ DEL PROJECTE EXECUTIU DE LES OBRES D'URBANITZACIÓ DEL SECTOR PLA DE PONENT DE GAVÀ. ACTUALITZACIÓ DE PREUS I NORMATIVA D'EXECUCIÓ. Document per a l'aprovació Inicial.	NOM DEL PLÀNOL: XARXA ELÈCTRICA PLANTA DETALL M.T. QUADRANT 19	DATA: JUNY 2026	PLÀNOL Núm.: **19B** FULL 19 DE 24

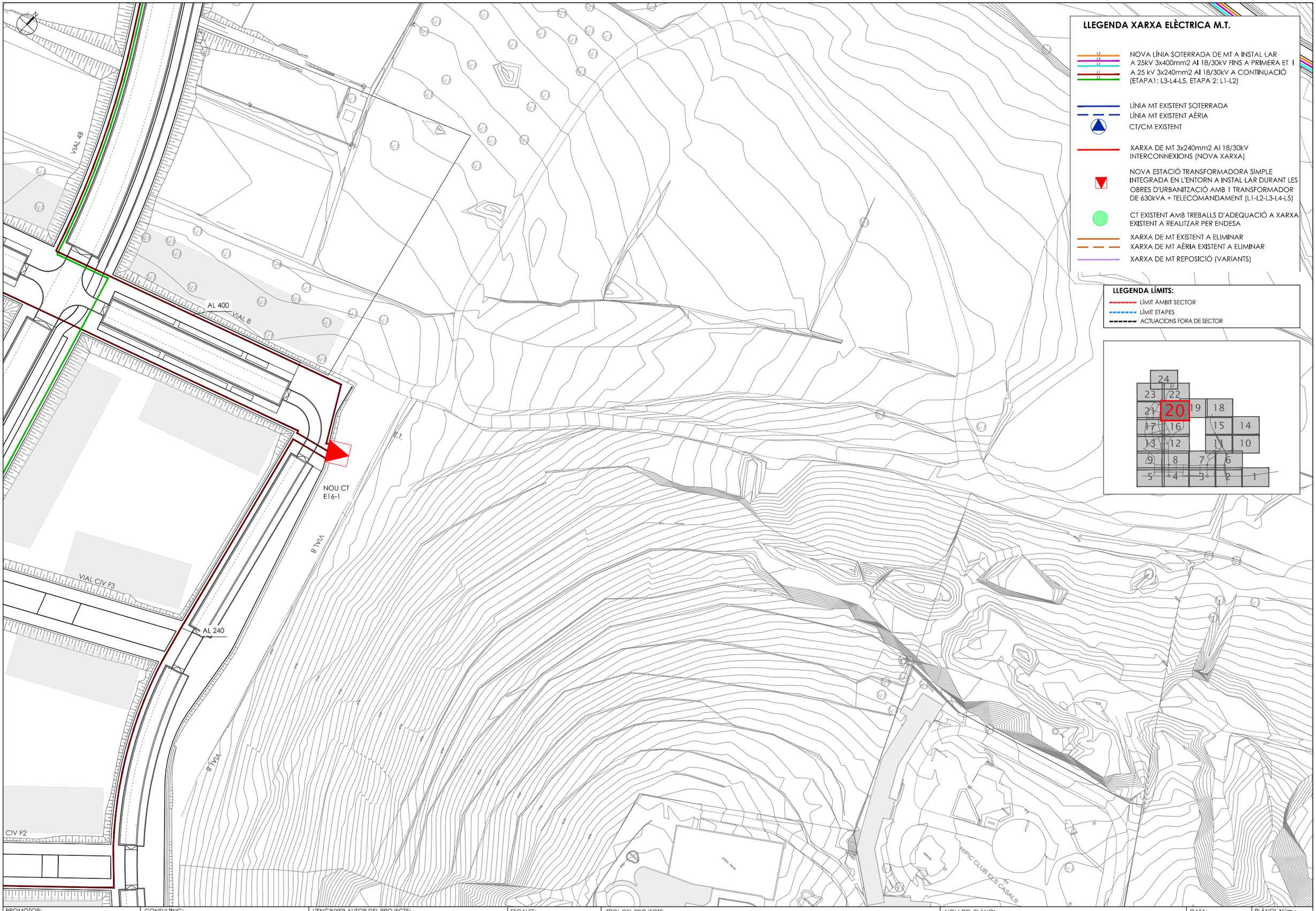

LLEGENDA XARXA ELÈCTRICA M.T.

- NOVA LÍNIA SOTERRADA DE MT A INSTAL·LAR A 25kV 3x400mm2 Al 18/30kV FINS A PRIMERA ET I A 25 kV 3x240mm2 Al 18/30kV A CONTINUACIÓ (ETAPA1: L3-L4-L5, ETAPA 2: L1-L2)
- LÍNIA MT EXISTENT SOTERRADA
- LÍNIA MT EXISTENT AÈRIA
- CT/CM EXISTENT
- XARXA DE MT 3x240mm2 Al 18/30kV INTERCONNEXIONS (NOVA XARXA)
- NOVA ESTACIÓ TRANSFORMADORA SIMPLE INTEGRADA EN L'ENTORN A INSTAL·LAR DURANT LES OBRES D'URBANITZACIÓ AMB 1 TRANSFORMADOR DE 630kVA + TELECOMANDAMENT (L1-L2-L3-L4-L5)
- CT EXISTENT AMB TREBALLS D'ADEQUACIÓ A XARXA EXISTENT A REALITZAR PER ENDESA
- XARXA DE MT EXISTENT A ELIMINAR
- XARXA DE MT AÈRIA EXISTENT A ELIMINAR
- XARXA DE MT REPOSICIÓ (VARIANTS)

LLEGENDA LÍMITS:

- LÍMIT ÀMBIT SECTOR
- LÍMIT ETAPES
- ACTUACIONS FORA DE SECTOR

PROMOTOR:	CONSULTING:	L'ENGINYER AUTOR DEL PROJECTE:	ESCALES:	TÍTOL DEL PROJECTE:	NOM DEL PLÀNOL:	DATA:	PLÀNOL Núm.:
JUNTA DE COMPENSACIÓN DEL SECTOR PLA DE PONENT DE GAVÀ	ARUP OUA CIAE	Esteve Riba Genescà (OUA) Eccp. Num Col: 25288 Flavio Tejada Gorraiz (ARUP) Eccp. Num Col: 16801	DIN A3: 1/1.000 DIN A1: 1/500	MODIFICACIÓ DEL PROJECTE EXECUTIU DE LES OBRES D'URBANITZACIÓ DEL SECTOR PLA DE PONENT DE GAVÀ. ACTUALITZACIÓ DE PREUS I NORMATIVA D'EXECUCIÓ. Document per a l'aprovació Inicial.	XARXA ELÈCTRICA PLANTA DETALL M.T. QUADRANT 20	JUNY 2026	**19B** FULL 20 DE 24

LLEGENDA XARXA ELÈCTRICA M.T.

- L3 / L4 / L5 — NOVA LÍNIA SOTERRADA DE MT A INSTAL·LAR A 25kV 3x400mm2 Al 18/30kV FINS A PRIMERA ET I A 25 kV 3x240mm2 Al 18/30kV A CONTINUACIÓ (ETAPA1: L3-L4-L5, ETAPA 2: L1-L2)
- L1 / L2
- LÍNIA MT EXISTENT SOTERRADA
- LÍNIA MT EXISTENT AÈRIA
- CT/CM EXISTENT
- XARXA DE MT 3x240mm2 Al 18/30kV INTERCONNEXIONS (NOVA XARXA)
- NOVA ESTACIÓ TRANSFORMADORA SIMPLE INTEGRADA EN L'ENTORN A INSTAL·LAR DURANT LES OBRES D'URBANITZACIÓ AMB 1 TRANSFORMADOR DE 630kVA + TELECOMANDAMENT (L1-L2-L3-L4-L5)
- CT EXISTENT AMB TREBALLS D'ADEQUACIÓ A XARXA EXISTENT A REALITZAR PER ENDESA
- XARXA DE MT EXISTENT A ELIMINAR
- XARXA DE MT AÈRIA EXISTENT A ELIMINAR
- XARXA DE MT REPOSICIÓ (VARIANTS)

LLEGENDA LÍMITS:

- LÍMIT ÀMBIT SECTOR
- LÍMIT ETAPES
- ACTUACIONS FORA DE SECTOR

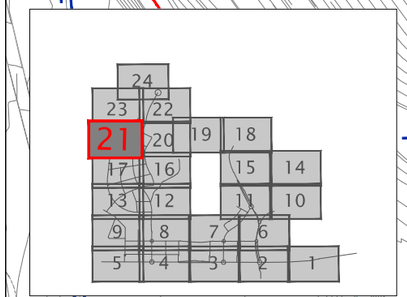

VIAL 7
VIAL 48
VIAL 7
VIAL 7
VIAL CIV F4
VIAL CIV F3
AL400
VIAL CIV F3
VIAL CIV F4
VIAL 48
BUS
VIAL 7
VIAL F
VIAL F
VIAL CIV F2
PARC DE CANYARS
NOU CT E13-1
NOU CT C13-1

PROMOTOR: **JUNTA DE COMPENSACIÓN DEL SECTOR PLA DE PONENT DE GAVÀ**	CONSULTING: ARUP OUA CIAE	L'ENGINYER AUTOR DEL PROJECTE: Esteve Riba Genescà (OUA) Eccp. Num Col: 25288 — Flavio Tejada Gorraiz (ARUP) Eccp. Num Col: 16801	ESCALES: DIN A3: 1/1.000 DIN A1: 1/500	TÍTOL DEL PROJECTE: MODIFICACIÓ DEL PROJECTE EXECUTIU DE LES OBRES D'URBANITZACIÓ DEL SECTOR PLA DE PONENT DE GAVÀ. ACTUALITZACIÓ DE PREUS I NORMATIVA D'EXECUCIÓ. Document per a l'aprovació Inicial.	NOM DEL PLÀNOL: XARXA ELÈCTRICA PLANTA DETALL M.T. QUADRANT 21	DATA: JUNY 2026	PLÀNOL Núm.: **19B** FULL 21 DE 24

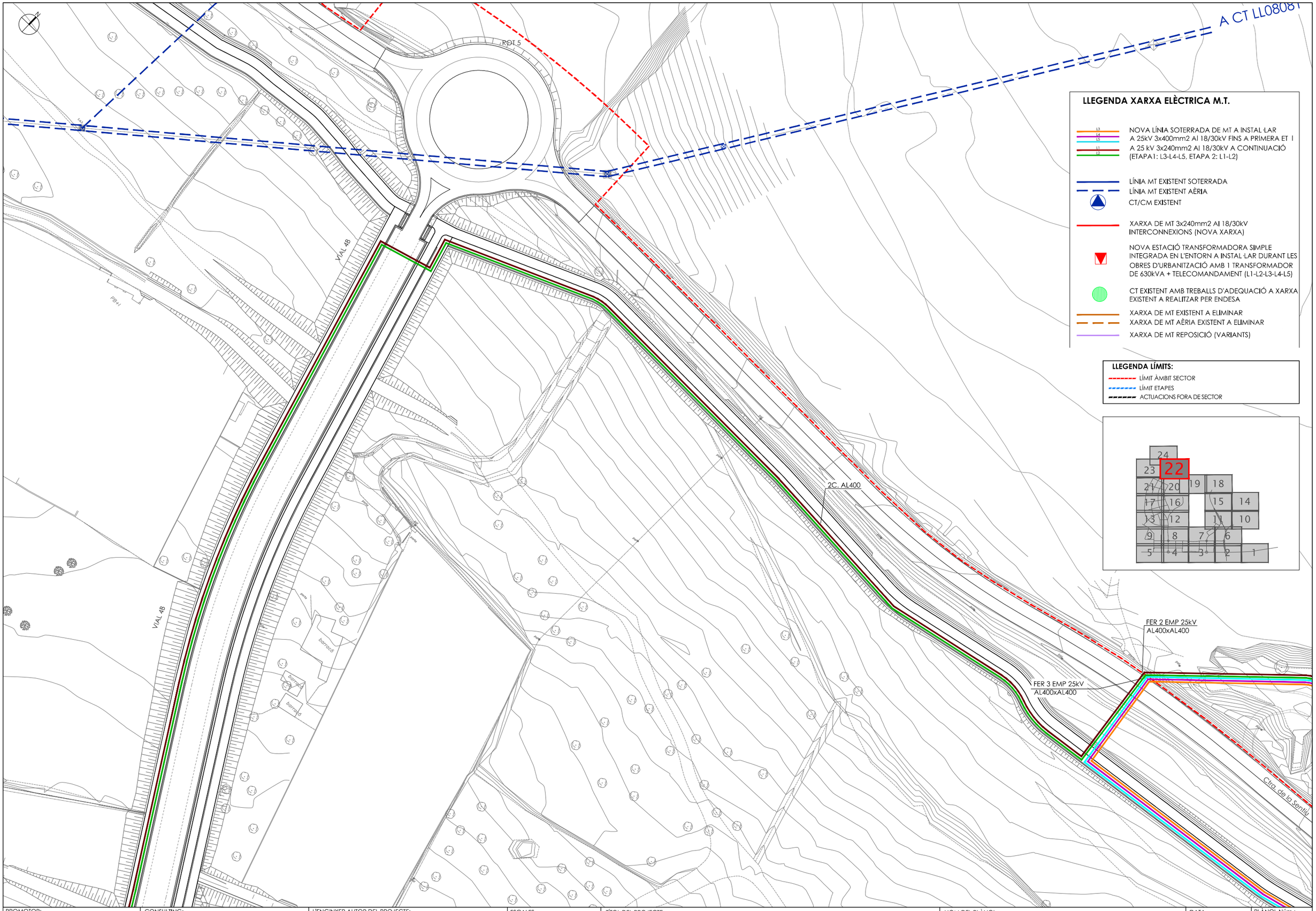

PROMOTOR:	CONSULTING:	L'ENGINYER AUTOR DEL PROJECTE:	ESCALES:	TÍTOL DEL PROJECTE:	NOM DEL PLÀNOL:	DATA:	PLÀNOL Núm.:
JUNTA DE COMPENSACIÓN DEL SECTOR PLA DE PONENT DE GAVÀ	ARUP OUA CIAE	Esteve Riba Genescà (OUA) Eccp, Num Col: 25288 Flavio Tejada Gorraiz (ARUP) Eccp, Num Col: 16801	DIN A3: 1/1.000 DIN A1: 1/500	MODIFICACIÓ DEL PROJECTE EXECUTIU DE LES OBRES D'URBANITZACIÓ DEL SECTOR PLA DE PONENT DE GAVÀ. ACTUALITZACIÓ DE PREUS I NORMATIVA D'EXECUCIÓ. Document per a l'aprovació Inicial.	XARXA ELÈCTRICA PLANTA DETALL M.T. QUADRANT 22	JUNY 2026	19B FULL 22 DE 24

LLEGENDA XARXA ELÈCTRICA M.T.

- L3 / L4 / L5 — NOVA LÍNIA SOTERRADA DE MT A INSTAL·LAR A 25kV 3x400mm2 Al 18/30kV FINS A PRIMERA ET I A 25 kV 3x240mm2 Al 18/30kV A CONTINUACIÓ (ETAPA1: L3-L4-L5, ETAPA 2: L1-L2)
- L1 / L2 — XARXA DE MT 3x240mm2 Al 18/30kV INTERCONNEXIONS (NOVA XARXA)
- LÍNIA MT EXISTENT SOTERRADA
- LÍNIA MT EXISTENT AÈRIA
- CT/CM EXISTENT
- NOVA ESTACIÓ TRANSFORMADORA SIMPLE INTEGRADA EN L'ENTORN A INSTAL·LAR DURANT LES OBRES D'URBANITZACIÓ AMB 1 TRANSFORMADOR DE 630kVA + TELECOMANDAMENT (L1-L2-L3-L4-L5)
- CT EXISTENT AMB TREBALLS D'ADEQUACIÓ A XARXA EXISTENT A REALITZAR PER ENDESA
- XARXA DE MT EXISTENT A ELIMINAR
- XARXA DE MT AÈRIA EXISTENT A ELIMINAR
- XARXA DE MT REPOSICIÓ (VARIANTS)

LLEGENDA LÍMITS:

- LÍMIT ÀMBIT SECTOR
- LÍMIT ETAPES
- ACTUACIONS FORA DE SECTOR

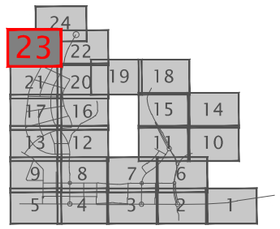

CENTRE NATURISTA DE BARCELONA

hivernacle

ACCÉS PEATONAL VIAL 7

ETAPA1

Dipòsit preabocament

PROMOTOR: **JUNTA DE COMPENSACIÓN DEL SECTOR PLA DE PONENT DE GAVÀ**	CONSULTING: ARUP OUA CIAE	L'ENGINYER AUTOR DEL PROJECTE: Esteve Riba Genescà (OUA) Eccp. Num Col: 25288; Flavio Tejada Garraiz (ARUP) Eccp. Num Col: 16801	ESCALES: DIN A3: 1/1.000 DIN A1: 1/500	TÍTOL DEL PROJECTE: MODIFICACIÓ DEL PROJECTE EXECUTIU DE LES OBRES D'URBANITZACIÓ DEL SECTOR PLA DE PONENT DE GAVÀ. ACTUALITZACIÓ DE PREUS I NORMATIVA D'EXECUCIÓ. Document per a l'aprovació Inicial.	NOM DEL PLÀNOL: XARXA ELÈCTRICA PLANTA DETALL M.T. QUADRANT 23	DATA: JUNY 2026	PLÀNOL Núm.: **19B** FULL 23 DE 24

LLEGENDA XARXA ELÈCTRICA M.T.

- NOVA LÍNIA SOTERRADA DE MT A INSTAL·LAR A 25kV 3x400mm2 Al 18/30kV FINS A PRIMERA ET I A 25 kV 3x240mm2 Al 18/30kV A CONTINUACIÓ (ETAPA1: L3-L4-L5, ETAPA 2: L1-L2)
- LÍNIA MT EXISTENT SOTERRADA
- LÍNIA MT EXISTENT AÈRIA
- CT/CM EXISTENT
- XARXA DE MT 3x240mm2 Al 18/30kV INTERCONNEXIONS (NOVA XARXA)
- NOVA ESTACIÓ TRANSFORMADORA SIMPLE INTEGRADA EN L'ENTORN A INSTAL·LAR DURANT LES OBRES D'URBANITZACIÓ AMB 1 TRANSFORMADOR DE 630kVA + TELECOMANDAMENT (L1-L2-L3-L4-L5)
- CT EXISTENT AMB TREBALLS D'ADEQUACIÓ A XARXA EXISTENT A REALITZAR PER ENDESA
- XARXA DE MT EXISTENT A ELIMINAR
- XARXA DE MT AÈRIA EXISTENT A ELIMINAR
- XARXA DE MT REPOSICIÓ (VARIANTS)

LLEGENDA LÍMITS:

- LÍMIT ÀMBIT SECTOR
- LÍMIT ETAPES
- ACTUACIONS FORA DE SECTOR

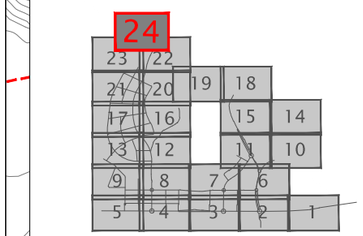

PROMOTOR: **JUNTA DE COMPENSACIÓN DEL SECTOR PLA DE PONENT DE GAVÀ**	CONSULTING: ARUP OUA CIAE	L'ENGINYER AUTOR DEL PROJECTE: Esteve Riba Genescà (OUA) Eccp. Num Col: 25288 — Flavio Tejada Gorraiz (ARUP) Eccp. Num Col: 16801	ESCALES: DIN A3: 1/1.000 DIN A1: 1/500	TÍTOL DEL PROJECTE: MODIFICACIÓ DEL PROJECTE EXECUTIU DE LES OBRES D'URBANITZACIÓ DEL SECTOR PLA DE PONENT DE GAVÀ. ACTUALITZACIÓ DE PREUS I NORMATIVA D'EXECUCIÓ. Document per a l'aprovació Inicial.	NOM DEL PLÀNOL: XARXA ELÈCTRICA PLANTA DETALL M.T. QUADRANT 24	DATA: JUNY 2026	PLÀNOL Núm.: **19B** FULL 24 DE 24

LLEGENDA XARXA ELÈCTRICA B.T.

- NOVA LÍNIA SOTERRADA DE BT DEL TIPUS 3x240+1x150mm² Al (0,6/1kV)
- NOU PUNT DE DOBLE RECÀRREGA DE VEHICLES ELÈCTRICS. QUADRE DE DISTRIBUCIÓ MODEL "*ARELSA MONOLIT 2 CVE-44*" O EQUIVALENT DE 44kW + "POSTE" C.V.E. CIRCUTOR MODEL "*URBAN T22*" O EQUIVALENT.
- CGP+CS POU CAPTACIÓ FREÀTIC
- CGP+CS PARC URBÀ
- CGP+CS EQUIPAMENTS + DIPÒSITS URBANITZACIÓ + PUNT DE CONTROL AGBAR
- CGP+CS BICIBOX
- CGP+CS AMB BICI
- CGP+CS ESTACIÓ BOMBAMENT AIGUA POTABLE ETAPA II
- CGP+CS PUNTS DE FESTA
- CGP+CS ZONA DE EMERGÈNCIA RESIDUS
- NOU QUADRE D'ENLLUMENAT PÚBLIC
- CGP+CS QUADRE SEMAFÒRIC
- NOVA ESTACIÓ TRANSFORMADORA A INSTAL·LAR DURANT LES OBRES D'URBANITZACIÓ AMB 1 TRANSFORMADOR DE 630kVA
- PROTECCIÓ CREUAMENTS

LLEGENDA LÍMITS:

- LÍMIT ÀMBIT SECTOR
- LÍMIT ETAPES
- ACTUACIONS FORA DE SECTOR

PROMOTOR: **JUNTA DE COMPENSACIÓN DEL SECTOR PLA DE PONENT DE GAVÀ**	CONSULTING: ARUP OUA CIAE	L'ENGINYER AUTOR DEL PROJECTE: Esteve Riba Genescà (OUA) Eccp, Num Col: 25288 — Flavio Tejada Gorraiz (ARUP) Eccp, Num Col: 16801	ESCALES: DIN A3: 1/8.000 DIN A1: 1/4.000	TÍTOL DEL PROJECTE: MODIFICACIÓ DEL PROJECTE EXECUTIU DE LES OBRES D'URBANITZACIÓ DEL SECTOR PLA DE PONENT DE GAVÀ. ACTUALITZACIÓ DE PREUS I NORMATIVA D'EXECUCIÓ. Document per a l'aprovació Inicial.	NOM DEL PLÀNOL: XARXA ELÈCTRICA PLANTA DE CONJUNT i DIRECTOR DE FULLS B.T.	DATA: JUNY 2026	PLÀNOL Núm.: **19C** FULL 1 DE 1

VIAL A

ROT 1

VIAL A

Dipòsit Arboretum

DIP-ARBORÈTUM

DIP-ARBORÈTUM
59kW CS+CPM
A INSTAL·LAR

LLEGENDA XARXA ELÈCTRICA B.T.

- NOVA LÍNIA SOTERRADA DE BT DEL TIPUS 3x240+1x150mm² Al (0,6/1kV)
- NOU PUNT DE DOBLE RECÀRREGA DE VEHICLES ELÈCTRICS. QUADRE DE DISTRIBUCIÓ MODEL "*ARELSA MONOLIT 2 CVE-44*" O EQUIVALENT DE 44kW + "POSTE" C.V.E. CIRCUTOR MODEL "*URBAN T22*" O EQUIVALENT.
- CGP+CS POU CAPTACIÓ FREÀTIC
- CGP+CS PARC URBÀ
- CGP+CS EQUIPAMENTS + DIPÒSITS URBANITZACIÓ + PUNT DE CONTROL AGBAR
- CGP+CS BICIBOX
- CGP+CS AMB BICI
- CGP+CS ESTACIÓ BOMBAMENT AIGUA POTABLE ETAPA II
- CGP+CS PUNTS DE FESTA
- CGP+CS ZONA DE EMERGÈNCIA RESIDUS
- NOU QUADRE D'ENLLUMENAT PÚBLIC
- CGP+CS QUADRE SEMAFÒRIC
- NOVA ESTACIÓ TRANSFORMADORA A INSTAL·LAR DURANT LES OBRES D'URBANITZACIÓ AMB 1 TRANSFORMADOR DE 630kVA
- PROTECCIÓ CREUAMENTS

LLEGENDA LÍMITS:

- LÍMIT ÀMBIT SECTOR
- LÍMIT ETAPES
- ACTUACIONS FORA DE SECTOR

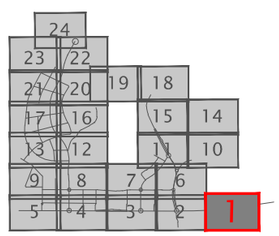

PROMOTOR: **JUNTA DE COMPENSACIÓN DEL SECTOR PLA DE PONENT DE GAVÀ**	CONSULTING: ARUP OUA CIAE	L'ENGINYER AUTOR DEL PROJECTE: Esteve Riba Genescà (OUA) Eccp, Num Col: 25288 / Flavio Tejada Gorraiz (ARUP) Eccp, Num Col: 16801	ESCALES: DIN A3: 1/1.000 DIN A1: 1/500	TÍTOL DEL PROJECTE: MODIFICACIÓ DEL PROJECTE EXECUTIU DE LES OBRES D'URBANITZACIÓ DEL SECTOR PLA DE PONENT DE GAVÀ. ACTUALITZACIÓ DE PREUS I NORMATIVA D'EXECUCIÓ. Document per a l'aprovació Inicial.	NOM DEL PLÀNOL: XARXA ELÈCTRICA PLANTA DETALL B.T. QUADRANT 1	DATA: JUNY 2026	PLÀNOL Núm.: **19D** FULL 1 DE 24

PARC DE CALAMOT

VIAL 1A1

VIAL 1A2

VIAL 1

VIAL CIV A1

PU-3 25kW
CS+CPM
A INSTAL·LAR

(-)

QE6 12,6kW
CS+CGP
A INSTAL·LAR

QS1 5kW
CS+CGP
A INSTAL·LAR

QE CALAMOT
50,2kW CS+CGP
A INSTAL·LAR

E-5 100kW
CS+CGP
A INSTAL·LAR

PF-2 35kW
CGP
A INSTAL·LAR

DIP-CALAMOT
84,5kW
CS+CPM
A INSTAL·LAR

Dipòsit Calamot

DIP CALAMOT

(-)

BUS

NOVA ESTESA
SUBT TC AL 240

(-)

DIP REG D1
8,5kW CS+CPM
A INSTAL·LAR

NOU CT
E5-1

FERROCARRIL

Caloix empentat Camí dels Joncs

RIERA

CAMÍ DELS JONCS

LLEGENDA LÍMITS:

- LÍMIT ÀMBIT SECTOR
- LÍMIT ETAPES
- ACTUACIONS FORA DE SECTOR

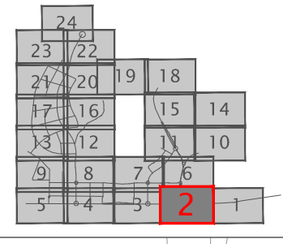

LLEGENDA XARXA ELÈCTRICA B.T.

- NOVA LÍNIA SOTERRADA DE BT DEL TIPUS 3x240+1x150mm² Al (0,6/1kV)
- NOU PUNT DE DOBLE RECÀRREGA DE VEHICLES ELÈCTRICS. QUADRE DE DISTRIBUCIÓ MODEL "*ARELSA MONOLIT 2 CVE-44*" O EQUIVALENT DE 44kW + "POSTE" C.V.E. CIRCUTOR MODEL "*URBAN T22*" O EQUIVALENT.
- CGP+CS POU CAPTACIÓ FREÀTIC
- CGP+CS PARC URBÀ
- CGP+CS EQUIPAMENTS + DIPÒSITS URBANITZACIÓ + PUNT DE CONTROL AGBAR
- CGP+CS BICIBOX
- CGP+CS AMB BICI
- CGP+CS ESTACIÓ BOMBAMENT AIGUA POTABLE ETAPA II
- CGP+CS PUNTS DE FESTA
- CGP+CS ZONA DE EMERGÈNCIA RESIDUS
- NOU QUADRE D'ENLLUMENAT PÚBLIC
- CGP+CS QUADRE SEMAFÒRIC
- NOVA ESTACIÓ TRANSFORMADORA A INSTAL·LAR DURANT LES OBRES D'URBANITZACIÓ AMB 1 TRANSFORMADOR DE 630kVA
- PROTECCIÓ CREUAMENTS

PROMOTOR: **JUNTA DE COMPENSACIÓN DEL SECTOR PLA DE PONENT DE GAVÀ**	CONSULTING: ARUP OUA CIAE	L'ENGINYER AUTOR DEL PROJECTE: Esteve Riba Genescà (OUA) Eccp. Num Col: 25288; Flavio Tejada Gorraiz (ARUP) Eccp. Num Col: 16801	ESCALES: DIN A3: 1/1.000 DIN A1: 1/500	TÍTOL DEL PROJECTE: MODIFICACIÓ DEL PROJECTE EXECUTIU DE LES OBRES D'URBANITZACIÓ DEL SECTOR PLA DE PONENT DE GAVÀ. ACTUALITZACIÓ DE PREUS I NORMATIVA D'EXECUCIÓ. Document per a l'aprovació Inicial.	NOM DEL PLÀNOL: XARXA ELÈCTRICA PLANTA DETALL B.T. QUADRANT 2	DATA: JUNY 2026	PLÀNOL Núm.: **19D** FULL 2 DE 24

POU-5

AGBAR

POU-5 5kW
CS+CPM
A INSTAL·LAR

PARC DE CANYARS

Pont 1.2

Pont 1.1

VIAL CIV 2A

VIAL 2A

VIAL CIV A2

BUS

VIAL CIV 1A

QS2 5kW
CS+CPM
A INSTAL·LAR

QE-5

5

QE5 15,9kW
CS+CGP
A INSTAL·LAR

VIAL A

NOU CT
A2-1

PUNT
RESIDUS

PUNT RESIDUS
15kW CS+CPM
A INSTAL·LAR

PU-59 25kW
CS+CPM
A INSTAL·LAR

D-1

(-)

DIP RE
8,5kW
A INST

PU-60

PU-60 25kW
CS+CPM
A INSTAL·LAR

ROT 3

Calaix empental Riera Canyars

LLEGENDA LÍMITS:

- LÍMIT ÀMBIT SECTOR
- LÍMIT ETAPES
- ACTUACIONS FORA DE SECTOR

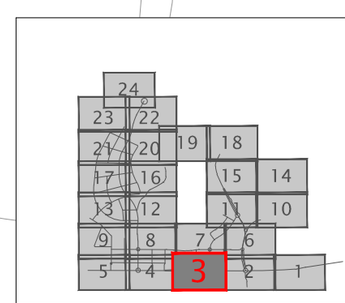

LLEGENDA XARXA ELÈCTRICA B.T.

- NOVA LÍNIA SOTERRADA DE BT DEL TIPUS 3x240+1x150mm² Al (0,6/1kV)
- NOU PUNT DE DOBLE RECÀRREGA DE VEHICLES ELÈCTRICS. QUADRE DE DISTRIBUCIÓ MODEL *"ARELSA MONOLIT 2 CVE-44"* O EQUIVALENT DE 44kW + "POSTE" C.V.E. CIRCUTOR MODEL *"URBAN T22"* O EQUIVALENT.
- CGP+CS POU CAPTACIÓ FREÀTIC
- CGP+CS PARC URBÀ
- CGP+CS EQUIPAMENTS + DIPÒSITS URBANITZACIÓ + PUNT DE CONTROL AGBAR
- CGP+CS BICIBOX
- CGP+CS AMB BICI
- CGP+CS ESTACIÓ BOMBAMENT AIGUA POTABLE ETAPA II
- CGP+CS PUNTS DE FESTA
- CGP+CS ZONA DE EMERGÈNCIA RESIDUS
- NOU QUADRE D'ENLLUMENAT PÚBLIC
- CGP+CS QUADRE SEMAFÒRIC
- NOVA ESTACIÓ TRANSFORMADORA A INSTAL·LAR DURANT LES OBRES D'URBANITZACIÓ AMB 1 TRANSFORMADOR DE 630kVA
- PROTECCIÓ CREUAMENTS

PROMOTOR: **JUNTA DE COMPENSACIÓN DEL SECTOR PLA DE PONENT DE GAVÀ**	CONSULTING: ARUP OUA CIAE	L'ENGINYER AUTOR DEL PROJECTE: Esteve Riba Genescà (OUA) Eccp. Num Col: 25288; Flavio Tejada Gorraiz (ARUP) Eccp. Num Col: 16801	ESCALES: DIN A3: 1/1.000 DIN A1: 1/500	TÍTOL DEL PROJECTE: MODIFICACIÓ DEL PROJECTE EXECUTIU DE LES OBRES D'URBANITZACIÓ DEL SECTOR PLA DE PONENT DE GAVÀ. ACTUALITZACIÓ DE PREUS I NORMATIVA D'EXECUCIÓ. Document per a l'aprovació Inicial.	NOM DEL PLÀNOL: XARXA ELÈCTRICA PLANTA DETALL B.T. QUADRANT 3	DATA: JUNY 2026	PLÀNOL Núm.: **19D** FULL 3 DE 24

VIAL 4A

VIAL CIV 3A

VIAL 3

VIAL CIV A4

VIAL CIV A3

VIAL CIV A3

PU-12 25kW
CS+CGP
A INSTAL·LAR

(-)

QE3 11,7kW
CS+CGP
A INSTAL·LAR

QS3 5kW
CS+CGP
A INSTAL·LAR

3

BUS

VIAL A

BUS

(-)

Dipòsit Canyars Sud

DIP-CANYARS
84,5kW
CS+CPM
A INSTAL·LAR

PUNT
RESIDUS

PUNT RESIDUS
15kW CS+CPM
A INSTAL·LAR

ROT 4

VIAL A

BICIBOX 5kW
CS+CPM
A INSTAL·LAR

AMB BICI 15kW
CS+CGP
A INSTAL·LAR

E-9 100kW
CS+CGP
A INSTAL·LAR

NOU CT
E9-1

PU-62 25kW
CS+CPM
A INSTAL·LAR

POU-9 5kW
CS+CPM
A INSTAL·LAR

LLEGENDA LÍMITS:

- LÍMIT ÀMBIT SECTOR
- LÍMIT ETAPES
- ACTUACIONS FORA DE SECTOR

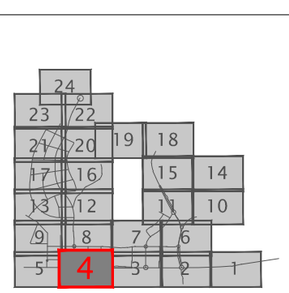

LLEGENDA XARXA ELÈCTRICA B.T.

- NOVA LÍNIA SOTERRADA DE BT DEL TIPUS 3x240+1x150mm² Al (0,6/1kV)
- NOU PUNT DE DOBLE RECÀRREGA DE VEHICLES ELÈCTRICS. QUADRE DE DISTRIBUCIÓ MODEL "*ARELSA MONOLIT 2 CVE-44*" O EQUIVALENT DE 44kW + "POSTE" C.V.E. CIRCUTOR MODEL "*URBAN T22*" O EQUIVALENT.
- CGP+CS POU CAPTACIÓ FREÀTIC
- CGP+CS PARC URBÀ
- CGP+CS EQUIPAMENTS + DIPÒSITS URBANITZACIÓ + PUNT DE CONTROL AGBAR
- CGP+CS BICIBOX
- CGP+CS AMB BICI
- CGP+CS ESTACIÓ BOMBAMENT AIGUA POTABLE ETAPA II
- CGP+CS PUNTS DE FESTA
- CGP+CS ZONA DE EMERGÈNCIA RESIDUS
- NOU QUADRE D'ENLLUMENAT PÚBLIC
- CGP+CS QUADRE SEMAFÒRIC
- NOVA ESTACIÓ TRANSFORMADORA A INSTAL·LAR DURANT LES OBRES D'URBANITZACIÓ AMB 1 TRANSFORMADOR DE 630kVA
- PROTECCIÓ CREUAMENTS

PROMOTOR: **JUNTA DE COMPENSACIÓN DEL SECTOR PLA DE PONENT DE GAVÀ**	CONSULTING: ARUP OUA CIAE	L'ENGINYER AUTOR DEL PROJECTE: Esteve Riba Genescà (OUA) Eccp. Num Col: 25288; Flavio Tejada Gorraiz (ARUP) Eccp. Num Col: 16801	ESCALES: DIN A3: 1/1.000 DIN A1: 1/500	TÍTOL DEL PROJECTE: MODIFICACIÓ DEL PROJECTE EXECUTIU DE LES OBRES D'URBANITZACIÓ DEL SECTOR PLA DE PONENT DE GAVÀ. ACTUALITZACIÓ DE PREUS I NORMATIVA D'EXECUCIÓ. Document per a l'aprovació Inicial.	NOM DEL PLÀNOL: XARXA ELÈCTRICA PLANTA DETALL B.T. QUADRANT 4	DATA: JUNY 2026	PLÀNOL Núm.: **19D** FULL 4 DE 24

VIAL S'

VIAL CIV 4A

VIAL CIV A4

QE2 13,3kW
CS+CGP
A INSTAL·LAR

BUS

VIAL A

BUS

VIAL A

PU-64 25kW
CS+CPM
A INSTAL·LAR

(-)

DIP-CAN
84,5kW
CS+CPM
A INSTAL

LLEGENDA XARXA ELÈCTRICA B.T.

- NOVA LÍNIA SOTERRADA DE BT DEL TIPUS 3x240+1x150mm² Al (0,6/1kV)
- NOU PUNT DE DOBLE RECÀRREGA DE VEHICLES ELÈCTRICS. QUADRE DE DISTRIBUCIÓ MODEL "*ARELSA MONOLIT 2 CVE-44*" O EQUIVALENT DE 44kW + "POSTE" C.V.E. CIRCUTOR MODEL "*URBAN T22*" O EQUIVALENT.
- CGP+CS POU CAPTACIÓ FREÀTIC
- CGP+CS PARC URBÀ
- CGP+CS EQUIPAMENTS + DIPÒSITS URBANITZACIÓ + PUNT DE CONTROL AGBAR
- CGP+CS BICIBOX
- CGP+CS AMB BICI
- CGP+CS ESTACIÓ BOMBAMENT AIGUA POTABLE ETAPA II
- CGP+CS PUNTS DE FESTA
- CGP+CS ZONA DE EMERGÈNCIA RESIDUS
- NOU QUADRE D'ENLLUMENAT PÚBLIC
- CGP+CS QUADRE SEMAFÒRIC
- NOVA ESTACIÓ TRANSFORMADORA A INSTAL·LAR DURANT LES OBRES D'URBANITZACIÓ AMB 1 TRANSFORMADOR DE 630kVA
- PROTECCIÓ CREUAMENTS

LLEGENDA LÍMITS:

- LÍMIT ÀMBIT SECTOR
- LÍMIT ETAPES
- ACTUACIONS FORA DE SECTOR

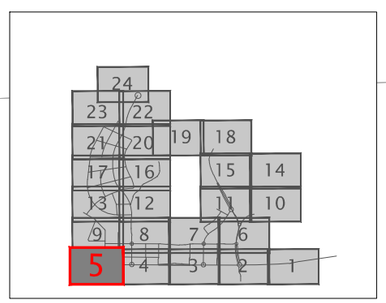

PROMOTOR: **JUNTA DE COMPENSACIÓN DEL SECTOR PLA DE PONENT DE GAVÀ**	CONSULTING: ARUP OUA CIAE	L'ENGINYER AUTOR DEL PROJECTE: Esteve Riba Genescà (OUA) Eccp. Num Col: 25288 — Flavio Tejada Gorraiz (ARUP) Eccp. Num Col: 16801	ESCALES: DIN A3: 1/1.000 DIN A1: 1/500	TÍTOL DEL PROJECTE: MODIFICACIÓ DEL PROJECTE EXECUTIU DE LES OBRES D'URBANITZACIÓ DEL SECTOR PLA DE PONENT DE GAVÀ. ACTUALITZACIÓ DE PREUS I NORMATIVA D'EXECUCIÓ. Document per a l'aprovació Inicial.	NOM DEL PLÀNOL: XARXA ELÈCTRICA PLANTA DETALL B.T. QUADRANT 5	DATA: JUNY 2026	PLÀNOL Núm.: **19D** FULL 5 DE 24

(-)

(-)

NOU CT
B4-1

PARC DE CALAMOT

VIAL D

VIAL 1 (segregat de Calamot)

ROT 9

VIAL 1

VIAL D

Cobertura vial 1
segregat Calamot

PU-56 50kW
CS+CPM
PU-56 AL·LAR

(-)

VIAL B

Pont 5

E-6 100kW
CS+CGP
E6
A ...TAL·LAR

Can Horta
PB

E.T.

VIAL 1A1

VIAL 1A2

PARC DE CALAMOT

N

LLEGENDA XARXA ELÈCTRICA B.T.

- NOVA LÍNIA SOTERRADA DE BT DEL TIPUS 3x240+1x150mm² Al (0,6/1kV)
- NOU PUNT DE DOBLE RECÀRREGA DE VEHICLES ELÈCTRICS. QUADRE DE DISTRIBUCIÓ MODEL "*ARELSA MONOLIT 2 CVE-44*" O EQUIVALENT DE 44kW + "POSTE" C.V.E. CIRCUTOR MODEL "*URBAN T22*" O EQUIVALENT.
- CGP+CS POU CAPTACIÓ FREÀTIC
- CGP+CS PARC URBÀ
- CGP+CS EQUIPAMENTS + DIPÒSITS URBANITZACIÓ + PUNT DE CONTROL AGBAR
- CGP+CS BICIBOX
- CGP+CS AMB BICI
- CGP+CS ESTACIÓ BOMBAMENT AIGUA POTABLE ETAPA II
- CGP+CS PUNTS DE FESTA
- CGP+CS ZONA DE EMERGÈNCIA RESIDUS
- NOU QUADRE D'ENLLUMENAT PÚBLIC
- CGP+CS QUADRE SEMAFÒRIC
- NOVA ESTACIÓ TRANSFORMADORA A INSTAL·LAR DURANT LES OBRES D'URBANITZACIÓ AMB 1 TRANSFORMADOR DE 630kVA
- PROTECCIÓ CREUAMENTS

LLEGENDA LÍMITS:

- LÍMIT ÀMBIT SECTOR
- LÍMIT ETAPES
- ACTUACIONS FORA DE SECTOR

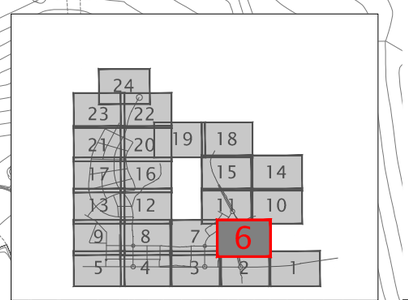

PROMOTOR: **JUNTA DE COMPENSACIÓN DEL SECTOR PLA DE PONENT DE GAVÀ**	CONSULTING: ARUP OUA CIAE	L'ENGINYER AUTOR DEL PROJECTE: Esteve Riba Genescà (OUA) Eccp, Num Col: 25288 — Flavio Tejada Gorraiz (ARUP) Eccp, Num Col: 16801	ESCALES: DIN A3: 1/1.000 DIN A1: 1/500	TÍTOL DEL PROJECTE: MODIFICACIÓ DEL PROJECTE EXECUTIU DE LES OBRES D'URBANITZACIÓ DEL SECTOR PLA DE PONENT DE GAVÀ. ACTUALITZACIÓ DE PREUS I NORMATIVA D'EXECUCIÓ. Document per a l'aprovació Inicial.	NOM DEL PLÀNOL: XARXA ELÈCTRICA PLANTA DETALL B.T. QUADRANT 6	DATA: JUNY 2026	PLÀNOL Núm.: **19D** FULL 6 DE 24

LLEGENDA XARXA ELÈCTRICA B.T.

- NOVA LÍNIA SOTERRADA DE BT DEL TIPUS 3x240+1x150mm² Al (0,6/1kV)
- NOU PUNT DE DOBLE RECÀRREGA DE VEHICLES ELÈCTRICS. QUADRE DE DISTRIBUCIÓ MODEL *"ARELSA MONOLIT 2 CVE-44"* O EQUIVALENT DE 44kW + "POSTE" C.V.E. CIRCUTOR MODEL *"URBAN T22"* O EQUIVALENT.
- CGP+CS POU CAPTACIÓ FREÀTIC
- CGP+CS PARC URBÀ
- CGP+CS EQUIPAMENTS + DIPÒSITS URBANITZACIÓ + PUNT DE CONTROL AGBAR
- CGP+CS BICIBOX
- CGP+CS AMB BICI
- CGP+CS ESTACIÓ BOMBAMENT AIGUA POTABLE ETAPA II
- CGP+CS PUNTS DE FESTA
- CGP+CS ZONA DE EMERGÈNCIA RESIDUS
- NOU QUADRE D'ENLLUMENAT PÚBLIC
- CGP+CS QUADRE SEMAFÒRIC
- NOVA ESTACIÓ TRANSFORMADORA A INSTAL·LAR DURANT LES OBRES D'URBANITZACIÓ AMB 1 TRANSFORMADOR DE 630kVA
- PROTECCIÓ CREUAMENTS

LLEGENDA LÍMITS:

- LÍMIT ÀMBIT SECTOR
- LÍMIT ETAPES
- ACTUACIONS FORA DE SECTOR

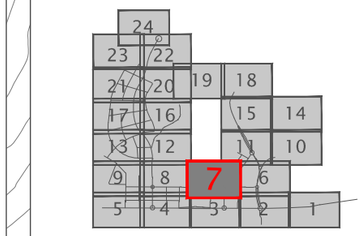

D2.1
CS+CGP
A INSTAL·LAR

D3.1
CS+CGP
A INSTAL·LAR

D1.2
CS+CGP
A INSTAL·LAR

D1 187,3 kW

D1.1
CS+CGP
A INSTAL·LAR

NOU CT
B7-1

NOU CT
A3-1

PU-42 50kW
CS+CGP
A INSTAL·LAR
PU-42

E-8 100kW
CS+CGP
A INSTAL·LAR

E8

PU-10 25kW
CS+CPM
A INSTAL·LAR
PU-10

PR-7

VE PR-7 44kW
CS+CGP
A INSTAL·LAR

VIAL CIV 1B
VIAL CIV 1D
VIAL 2B
VIAL B
VIAL 2A
VIAL CIV 1A
CM 3
Pont 2
E.T.
BUS
(-)

PROMOTOR: **JUNTA DE COMPENSACIÓN DEL SECTOR PLA DE PONENT DE GAVÀ**	CONSULTING: ARUP OUA CIAE	L'ENGINYER AUTOR DEL PROJECTE: Esteve Riba Genescà (OUA) Eccp. Num Col: 25288 — Flavio Tejada Gorraiz (ARUP) Eccp. Num Col: 16801	ESCALES: DIN A3: 1/1.000 DIN A1: 1/500	TÍTOL DEL PROJECTE: MODIFICACIÓ DEL PROJECTE EXECUTIU DE LES OBRES D'URBANITZACIÓ DEL SECTOR PLA DE PONENT DE GAVÀ. ACTUALITZACIÓ DE PREUS I NORMATIVA D'EXECUCIÓ. Document per a l'aprovació Inicial.	NOM DEL PLÀNOL: XARXA ELÈCTRICA PLANTA DETALL B.T. QUADRANT 7	DATA: JUNY 2026	PLÀNOL Núm.: **19D** FULL 7 DE 24

PU-104 50kW
CS+CGP
A INSTAL·LAR

VIAL 4B

2TS

MASIA ROSES
CAN RIERA
PB+I

MASIA ANTIGA 128kW
CS+CGP A INSTAL·LAR
Vp-2

2TF

Pont 3

VIAL 4B

CM 3

E-10 100kW
CS+CGP
A INSTAL·LAR

E10

NOU CT
E10-1

BUS

BUS

E11

(-)

VIAL B

ROT 8

VIAL B

CM 1

NOU CT
A5-1

NOU CT
A5-3

ETAPA II

ETAPA I

DIP REG D2
9,0kW
CS+CPM
A INSTAL·LAR

PR-5

VE PR-5 44kW
CS+CGP
A INSTAL·LAR

D-2

POU-8
POU-8 5kW
CS+CPM
A INSTAL·LAR

(-)

PU-12

PU-12 25kW
CS+CGP
A INSTAL·LAR

VIAL 4A

VIAL CIV 3A

VIAL 3

LLEGENDA LÍMITS:

- LÍMIT ÀMBIT SECTOR
- LÍMIT ETAPES
- ACTUACIONS FORA DE SECTOR

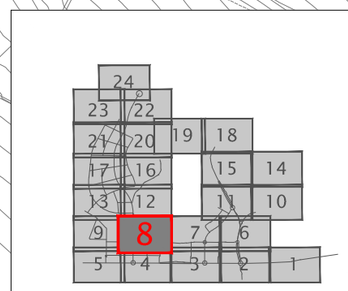

LLEGENDA XARXA ELÈCTRICA B.T.

- NOVA LÍNIA SOTERRADA DE BT DEL TIPUS 3x240+1x150mm² Al (0,6/1kV)
- NOU PUNT DE DOBLE RECÀRREGA DE VEHICLES ELÈCTRICS. QUADRE DE DISTRIBUCIÓ MODEL "*ARELSA MONOLIT 2 CVE-44*" O EQUIVALENT DE 44kW + "POSTE" C.V.E. CIRCUTOR MODEL "*URBAN T22*" O EQUIVALENT.
- CGP+CS POU CAPTACIÓ FREÀTIC
- CGP+CS PARC URBÀ
- CGP+CS EQUIPAMENTS + DIPÒSITS URBANITZACIÓ + PUNT DE CONTROL AGBAR
- CGP+CS BICIBOX
- CGP+CS AMB BICI
- CGP+CS ESTACIÓ BOMBAMENT AIGUA POTABLE ETAPA II
- CGP+CS PUNTS DE FESTA
- CGP+CS ZONA DE EMERGÈNCIA RESIDUS
- NOU QUADRE D'ENLLUMENAT PÚBLIC
- CGP+CS QUADRE SEMAFÒRIC
- NOVA ESTACIÓ TRANSFORMADORA A INSTAL·LAR DURANT LES OBRES D'URBANITZACIÓ AMB 1 TRANSFORMADOR DE 630kVA
- PROTECCIÓ CREUAMENTS

PROMOTOR: **JUNTA DE COMPENSACIÓN DEL SECTOR PLA DE PONENT DE GAVÀ**	CONSULTING: ARUP OUA CIAE	L'ENGINYER AUTOR DEL PROJECTE: Esteve Riba Genescà (OUA) Ecgp. Num Col: 25288 / Flavio Tejada Gorraiz (ARUP) Ecgp. Num Col: 16801	ESCALES: DIN A3: 1/1.000 DIN A1: 1/500	TÍTOL DEL PROJECTE: MODIFICACIÓ DEL PROJECTE EXECUTIU DE LES OBRES D'URBANITZACIÓ DEL SECTOR PLA DE PONENT DE GAVÀ. ACTUALITZACIÓ DE PREUS I NORMATIVA D'EXECUCIÓ. Document per a l'aprovació Inicial.	NOM DEL PLÀNOL: XARXA ELÈCTRICA PLANTA DETALL B.T. QUADRANT 8	DATA: JUNY 2026	PLÀNOL Núm.: **19D** FULL 8 DE 24

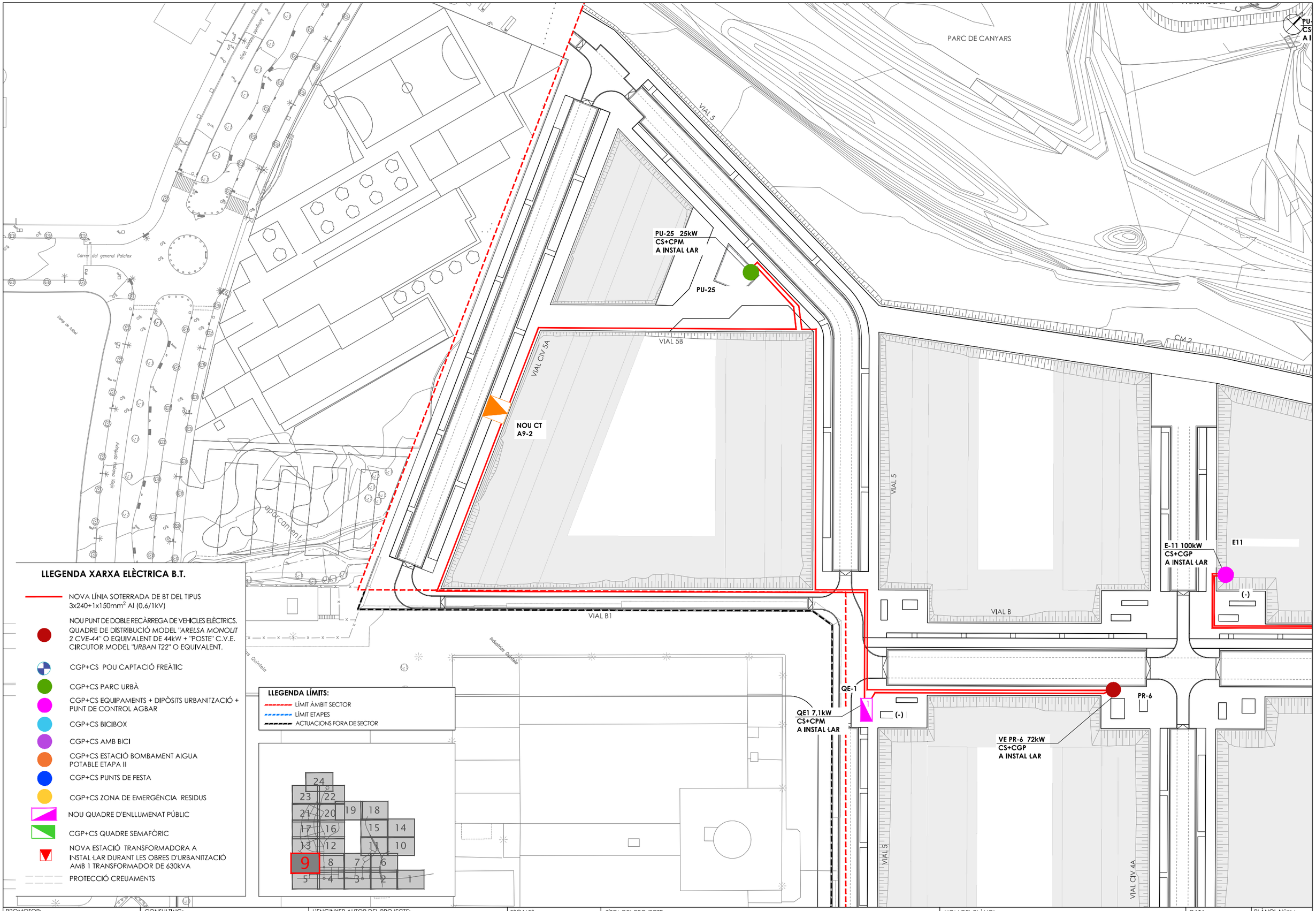

PROMOTOR:	CONSULTING:	L'ENGINYER AUTOR DEL PROJECTE:	ESCALES:	TÍTOL DEL PROJECTE:	NOM DEL PLÀNOL:	DATA:	PLÀNOL Núm.:
JUNTA DE COMPENSACIÓN DEL SECTOR PLA DE PONENT DE GAVÀ	ARUP OUA CIAE	Esteve Riba Genescà (OUA) Eccp, Num Col: 25288 Flavio Tejada Gorraiz (ARUP) Eccp, Num Col: 16801	DIN A3: 1/1.000 DIN A1: 1/500	MODIFICACIÓ DEL PROJECTE EXECUTIU DE LES OBRES D'URBANITZACIÓ DEL SECTOR PLA DE PONENT DE GAVÀ. ACTUALITZACIÓ DE PREUS I NORMATIVA D'EXECUCIÓ. Document per a l'aprovació Inicial.	XARXA ELÈCTRICA PLANTA DETALL B.T. QUADRANT 9	JUNY 2026	19D FULL 9 DE 24

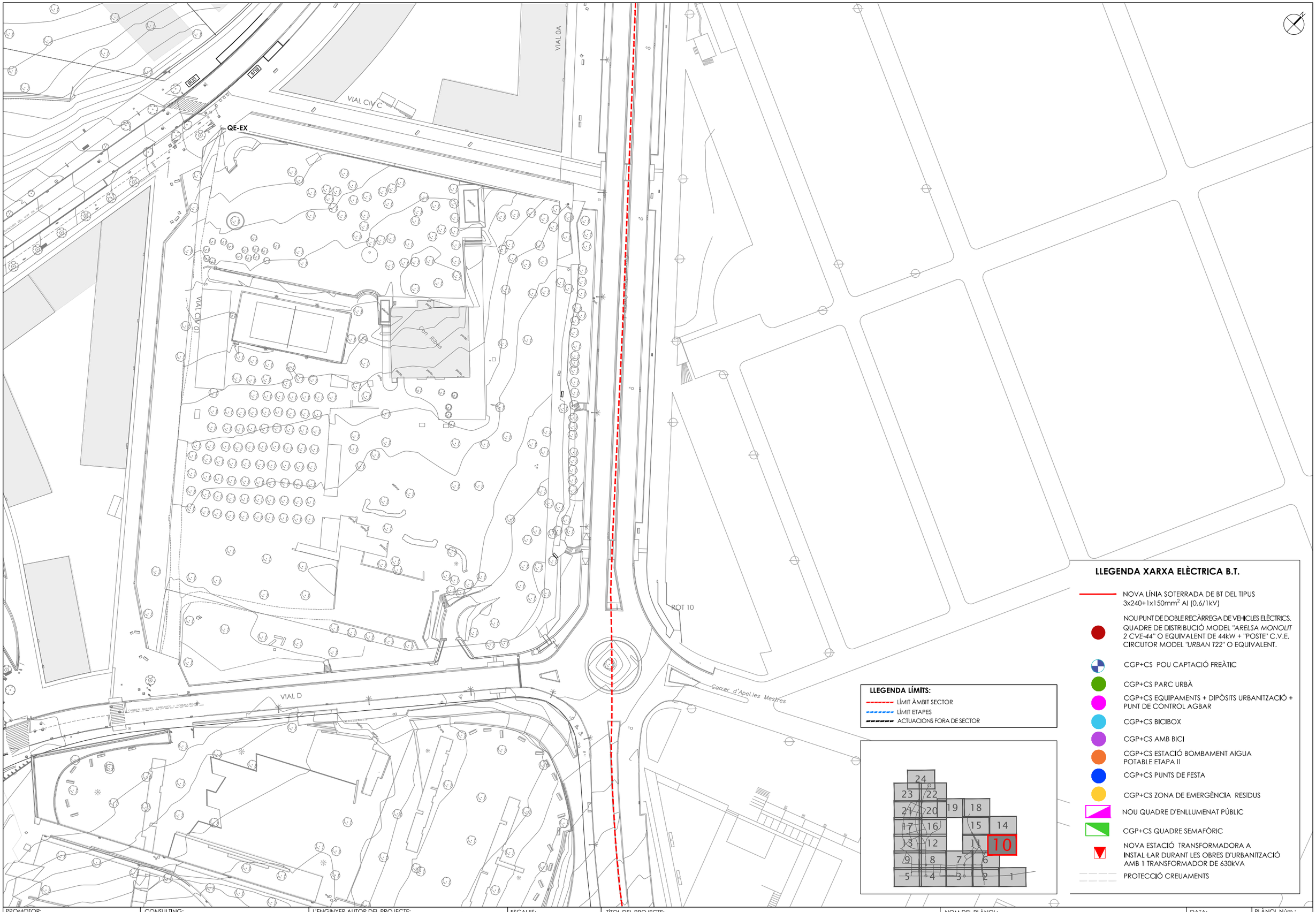

PROMOTOR:
JUNTA DE COMPENSACIÓN DEL SECTOR PLA DE PONENT DE GAVÀ

CONSULTING:
ARUP OUA CIAE

L'ENGINYER AUTOR DEL PROJECTE:
Esteve Riba Genescà (OUA) Eccp, Num Col: 25288
Flavio Tejada Gorraiz (ARUP) Eccp, Num Col: 16801

ESCALES:
DIN A3: 1/1.000
DIN A1: 1/500

TÍTOL DEL PROJECTE:
MODIFICACIÓ DEL PROJECTE EXECUTIU DE LES OBRES D'URBANITZACIÓ DEL SECTOR PLA DE PONENT DE GAVÀ. ACTUALITZACIÓ DE PREUS I NORMATIVA D'EXECUCIÓ. Document per a l'aprovació Inicial.

NOM DEL PLÀNOL:
XARXA ELÈCTRICA
PLANTA DETALL B.T. QUADRANT 10

DATA:
JUNY 2026

PLÀNOL Núm.:
19D
FULL 10 DE 24

LLEGENDA XARXA ELÈCTRICA B.T.

- NOVA LÍNIA SOTERRADA DE BT DEL TIPUS 3x240+1x150mm² Al (0,6/1kV)
- NOU PUNT DE DOBLE RECÀRREGA DE VEHICLES ELÈCTRICS. QUADRE DE DISTRIBUCIÓ MODEL "*ARELSA MONOLIT 2 CVE-44*" O EQUIVALENT DE 44kW + "POSTE" C.V.E. CIRCUTOR MODEL "*URBAN T22*" O EQUIVALENT.
- CGP+CS POU CAPTACIÓ FREÀTIC
- CGP+CS PARC URBÀ
- CGP+CS EQUIPAMENTS + DIPÒSITS URBANITZACIÓ + PUNT DE CONTROL AGBAR
- CGP+CS BICIBOX
- CGP+CS AMB BICI
- CGP+CS ESTACIÓ BOMBAMENT AIGUA POTABLE ETAPA II
- CGP+CS PUNTS DE FESTA
- CGP+CS ZONA DE EMERGÈNCIA RESIDUS
- NOU QUADRE D'ENLLUMENAT PÚBLIC
- CGP+CS QUADRE SEMAFÒRIC
- NOVA ESTACIÓ TRANSFORMADORA A INSTAL·LAR DURANT LES OBRES D'URBANITZACIÓ AMB 1 TRANSFORMADOR DE 630kVA
- PROTECCIÓ CREUAMENTS

LLEGENDA LÍMITS:

- LÍMIT ÀMBIT SECTOR
- LÍMIT ETAPES
- ACTUACIONS FORA DE SECTOR

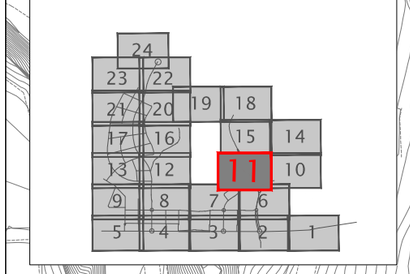

Pas inferior Segregat
VIAL 1C2
VIAL 1C1
VIAL 1
PU-45 50kW
PU-45
A INSTAL·LAR
VIAL 2C
VIAL CIV 02
VIAL CIV 03
E-4 100kW
CS+CGP
A INSTAL·LAR
NOU CT
B3-1
E4
(-)
D4 158,9kW
CS+CGP
A INSTAL·LAR
QE4 8,5kW
CS+CGP
A INSTAL·LAR
QE-4
ROT 11
VIAL CIV 1C
VIAL CIV 1B
Pont 6
PR-8
(-)
VE PR-8 72kW
CS+CGP
A INSTAL·LAR
D2.2
CS+CGP
A INSTAL·LAR
D3.2
CS+CGP
A INSTAL·LAR
D2 185,4 kW
D3 201,7 kW
D2.1
CS+CGP
A INSTAL·LAR
D3.1
CS+CGP
A INSTAL·LAR
NOU CT
B4-1
VIAL 1B
VIAL D

PROMOTOR: **JUNTA DE COMPENSACIÓN DEL SECTOR PLA DE PONENT DE GAVÀ**	CONSULTING: ARUP OUA CIAE	L'ENGINYER AUTOR DEL PROJECTE: Esteve Riba Genescà (OUA) Eccp. Num Col: 25288 — Flavio Tejada Gorraiz (ARUP) Eccp. Num Col: 16801	ESCALES: DIN A3: 1/1.000 DIN A1: 1/500	TÍTOL DEL PROJECTE: MODIFICACIÓ DEL PROJECTE EXECUTIU DE LES OBRES D'URBANITZACIÓ DEL SECTOR PLA DE PONENT DE GAVÀ. ACTUALITZACIÓ DE PREUS I NORMATIVA D'EXECUCIÓ. Document per a l'aprovació Inicial.	NOM DEL PLÀNOL: XARXA ELÈCTRICA PLANTA DETALL B.T. QUADRANT 11	DATA: JUNY 2026	PLÀNOL Núm.: **19D** FULL 11 DE 24

VIAL 8
2TF
4TS
PU-93 50kW
CS+CPM
A INSTAL·LAR
PUNT RESIDUS
15kW CS+CPM
A INSTAL·LAR
PUNT
RESIDUS
E-19 146kW CS+CGP
A INSTAL·LAR
(-)
PF-1
PU-93
PF-1 35kW
CGP A INSTAL·LAR
QE-8
PR-4
(-)
EB Aigua
potable
BOMBEIG HOTEL 33kW
CS+CPM A INSTAL·LAR
(DINS ARQUETA)
VIAL 9
PB+1
E20
E-20 100kW CS+CGP
A INSTAL·LAR
VIAL CIV 4C
2TF
VIAL 9
2TS
2TS
NOU CT
C1-1
4TF
PU-42
PU-42 50kW CS+CGP
A INSTAL·LAR
VIAL 7
2TS
ETAPA II
VIAL 7
ETAPA I
2TS
D-3
(-)
PU-104
PU-104 50kW
CS+CGP
A INSTAL·LAR
VIAL 4B
2TS
MASIA ROSES
CAN RIERA
PB+1

LLEGENDA LÍMITS:

- LÍMIT ÀMBIT SECTOR
- LÍMIT ETAPES
- ACTUACIONS FORA DE SECTOR

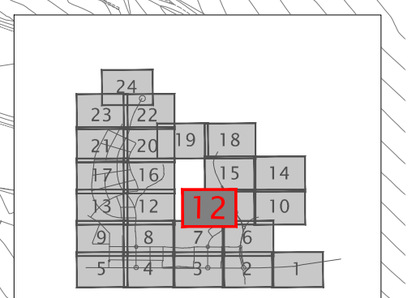

LLEGENDA XARXA ELÈCTRICA B.T.

- NOVA LÍNIA SOTERRADA DE BT DEL TIPUS 3x240+1x150mm² Al (0,6/1kV)
- NOU PUNT DE DOBLE RECÀRREGA DE VEHICLES ELÈCTRICS. QUADRE DE DISTRIBUCIÓ MODEL "*ARELSA MONOLIT 2 CVE-44*" O EQUIVALENT DE 44kW + "POSTE" C.V.E. CIRCUTOR MODEL "*URBAN T22*" O EQUIVALENT.
- CGP+CS POU CAPTACIÓ FREÀTIC
- CGP+CS PARC URBÀ
- CGP+CS EQUIPAMENTS + DIPÒSITS URBANITZACIÓ + PUNT DE CONTROL AGBAR
- CGP+CS BICIBOX
- CGP+CS AMB BICI
- CGP+CS ESTACIÓ BOMBAMENT AIGUA POTABLE ETAPA II
- CGP+CS PUNTS DE FESTA
- CGP+CS ZONA DE EMERGÈNCIA RESIDUS
- NOU QUADRE D'ENLLUMENAT PÚBLIC
- CGP+CS QUADRE SEMAFÒRIC
- NOVA ESTACIÓ TRANSFORMADORA A INSTAL·LAR DURANT LES OBRES D'URBANITZACIÓ AMB 1 TRANSFORMADOR DE 630kVA
- PROTECCIÓ CREUAMENTS

PROMOTOR: JUNTA DE COMPENSACIÓN DEL SECTOR PLA DE PONENT DE GAVÀ	CONSULTING: ARUP OUA CIAE	L'ENGINYER AUTOR DEL PROJECTE: Esteve Riba Genescà (OUA) Eccp. Num Col: 25288 / Flavio Tejada Gorraiz (ARUP) Eccp. Num Col: 16801	ESCALES: DIN A3: 1/1.000 DIN A1: 1/500	TÍTOL DEL PROJECTE: MODIFICACIÓ DEL PROJECTE EXECUTIU DE LES OBRES D'URBANITZACIÓ DEL SECTOR PLA DE PONENT DE GAVÀ. ACTUALITZACIÓ DE PREUS I NORMATIVA D'EXECUCIÓ. Document per a l'aprovació Inicial.	NOM DEL PLÀNOL: XARXA ELÈCTRICA PLANTA DETALL B.T. QUADRANT 12	DATA: JUNY 2026	PLÀNOL Núm.: 19D FULL 12 DE 24

PARC DE CANYARS

VIAL 7

VIAL CIV E3

VIAL CIV E1

VIAL CIV E1

VIAL CIV 4C

VIAL CIV 4B

VIAL 6

2TF

QE-8 12,3kW CS+CPM
A INSTAL·LAR

QE-8

PR-4

VE PR4 72kw CS+CGP
A INSTAL·LAR

NOU CT
C5-1

4TS

E-12 100kW CS+CGP
A INSTAL·LAR

E12

(-)

VE PR-3 72kw
CS+CGP
A INSTAL·LAR

PR-3

ETAPA II

ETAPA I

2TF

BOMBEIG REG D3
11kW CS+CPM
A INSTAL·LAR

D-3

(-)

PARC DE CANYARS

LLEGENDA XARXA ELÈCTRICA B.T.

- NOVA LÍNIA SOTERRADA DE BT DEL TIPUS 3x240+1x150mm² Al (0,6/1kV)
- NOU PUNT DE DOBLE RECÀRREGA DE VEHICLES ELÈCTRICS. QUADRE DE DISTRIBUCIÓ MODEL "*ARELSA MONOLIT 2 CVE-44*" O EQUIVALENT DE 44kW + "POSTE" C.V.E. CIRCUTOR MODEL "*URBAN T22*" O EQUIVALENT.
- CGP+CS POU CAPTACIÓ FREÀTIC
- CGP+CS PARC URBÀ
- CGP+CS EQUIPAMENTS + DIPÒSITS URBANITZACIÓ + PUNT DE CONTROL AGBAR
- CGP+CS BICIBOX
- CGP+CS AMB BICI
- CGP+CS ESTACIÓ BOMBAMENT AIGUA POTABLE ETAPA II
- CGP+CS PUNTS DE FESTA
- CGP+CS ZONA DE EMERGÈNCIA RESIDUS
- NOU QUADRE D'ENLLUMENAT PÚBLIC
- CGP+CS QUADRE SEMAFÒRIC
- NOVA ESTACIÓ TRANSFORMADORA A INSTAL·LAR DURANT LES OBRES D'URBANITZACIÓ AMB 1 TRANSFORMADOR DE 630kVA
- PROTECCIÓ CREUAMENTS

LLEGENDA LÍMITS:

- LÍMIT ÀMBIT SECTOR
- LÍMIT ETAPES
- ACTUACIONS FORA DE SECTOR

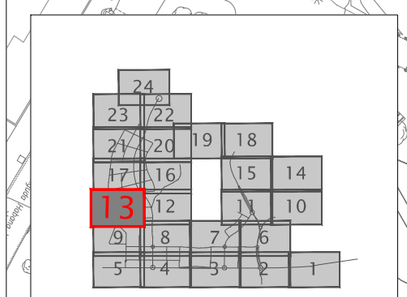

PROMOTOR: **JUNTA DE COMPENSACIÓN DEL SECTOR PLA DE PONENT DE GAVÀ**	CONSULTING: ARUP OUA CIAE	L'ENGINYER AUTOR DEL PROJECTE: Esteve Riba Genescà (OUA) Eccp, Num Col: 25288 / Flavio Tejada Gorraiz (ARUP) Eccp, Num Col: 16801	ESCALES: DIN A3: 1/1.000 DIN A1: 1/500	TÍTOL DEL PROJECTE: MODIFICACIÓ DEL PROJECTE EXECUTIU DE LES OBRES D'URBANITZACIÓ DEL SECTOR PLA DE PONENT DE GAVÀ. ACTUALITZACIÓ DE PREUS I NORMATIVA D'EXECUCIÓ. Document per a l'aprovació Inicial.	NOM DEL PLÀNOL: XARXA ELÈCTRICA PLANTA DETALL B.T. QUADRANT 13	DATA: JUNY 2026	PLÀNOL Núm.: **19D** FULL 13 DE 24

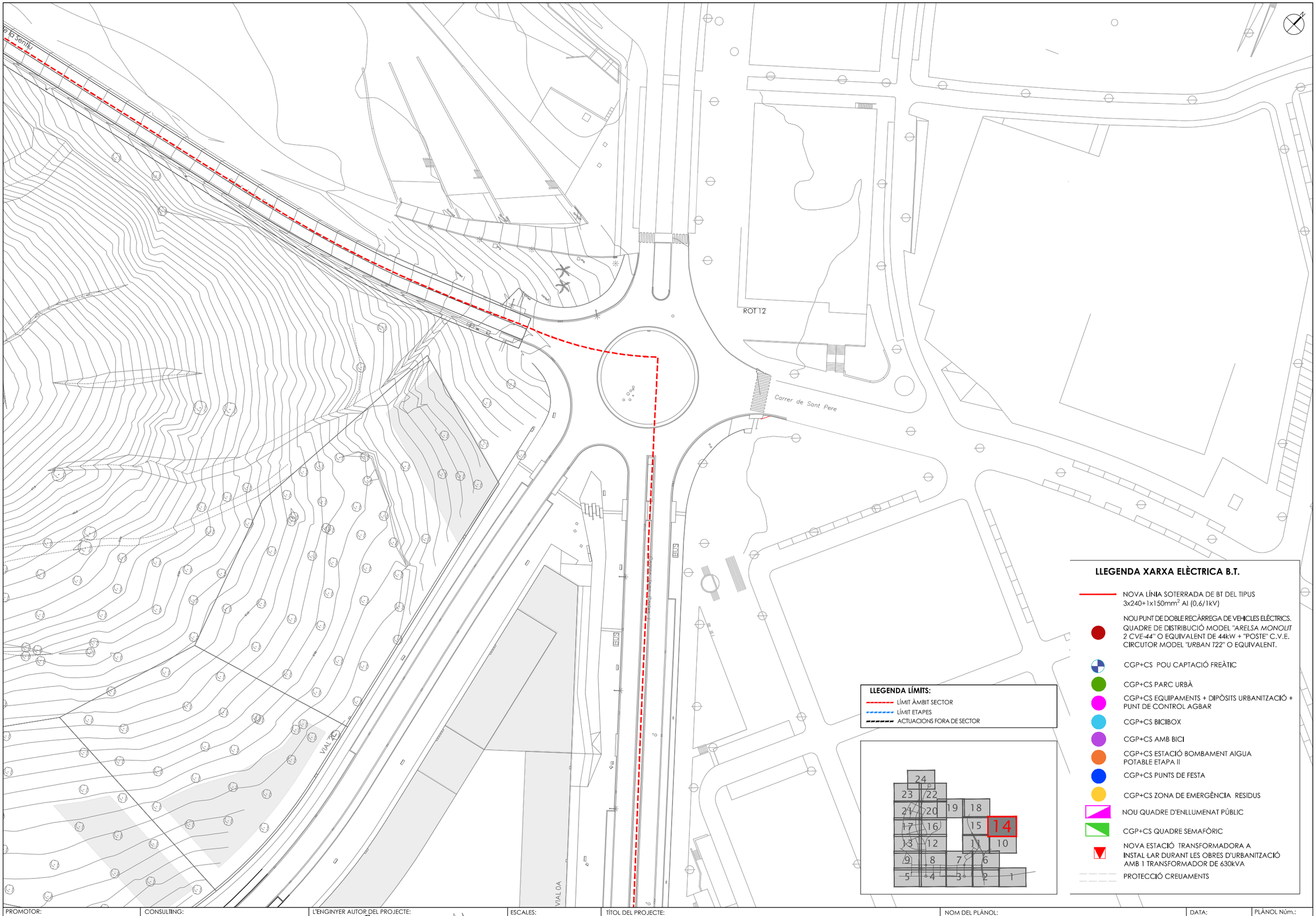

PROMOTOR: **JUNTA DE COMPENSACIÓN DEL SECTOR PLA DE PONENT DE GAVÀ**	CONSULTING: ARUP OUA CIAE	L'ENGINYER AUTOR DEL PROJECTE: Esteve Riba Genescà (OUA) Eccp. Num Col: 25288 / Flavio Tejada Gorraiz (ARUP) Eccp. Num Col: 16801	ESCALES: DIN A3: 1/1.000 DIN A1: 1/500	TÍTOL DEL PROJECTE: MODIFICACIÓ DEL PROJECTE EXECUTIU DE LES OBRES D'URBANITZACIÓ DEL SECTOR PLA DE PONENT DE GAVÀ. ACTUALITZACIÓ DE PREUS I NORMATIVA D'EXECUCIÓ. Document per a l'aprovació Inicial.	NOM DEL PLÀNOL: XARXA ELÈCTRICA PLANTA DETALL B.T. QUADRANT 14	DATA: JUNY 2026	PLÀNOL Núm.: **19D** FULL 14 DE 24

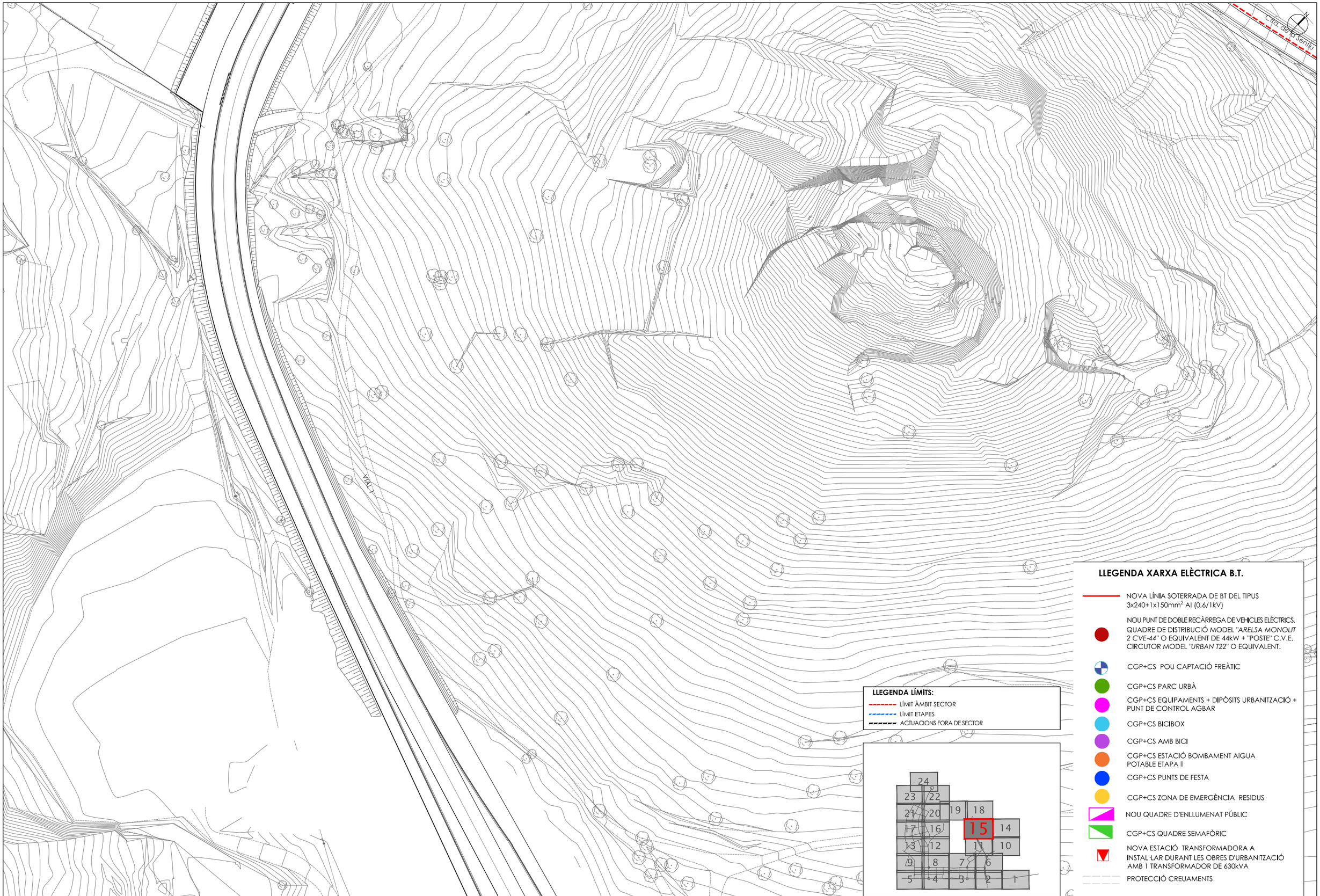

LLEGENDA LÍMITS:

- LÍMIT ÀMBIT SECTOR
- LÍMIT ETAPES
- ACTUACIONS FORA DE SECTOR

LLEGENDA XARXA ELÈCTRICA B.T.

- NOVA LÍNIA SOTERRADA DE BT DEL TIPUS 3x240+1x150mm² Al (0,6/1kV)
- NOU PUNT DE DOBLE RECÀRREGA DE VEHICLES ELÈCTRICS. QUADRE DE DISTRIBUCIÓ MODEL "*ARELSA MONOLIT 2 CVE-44*" O EQUIVALENT DE 44kW + "POSTE" C.V.E. CIRCUTOR MODEL "*URBAN T22*" O EQUIVALENT.
- CGP+CS POU CAPTACIÓ FREÀTIC
- CGP+CS PARC URBÀ
- CGP+CS EQUIPAMENTS + DIPÒSITS URBANITZACIÓ + PUNT DE CONTROL AGBAR
- CGP+CS BICIBOX
- CGP+CS AMB BICI
- CGP+CS ESTACIÓ BOMBAMENT AIGUA POTABLE ETAPA II
- CGP+CS PUNTS DE FESTA
- CGP+CS ZONA DE EMERGÈNCIA RESIDUS
- NOU QUADRE D'ENLLUMENAT PÚBLIC
- CGP+CS QUADRE SEMAFÒRIC
- NOVA ESTACIÓ TRANSFORMADORA A INSTAL·LAR DURANT LES OBRES D'URBANITZACIÓ AMB 1 TRANSFORMADOR DE 630kVA
- PROTECCIÓ CREUAMENTS

PROMOTOR: **JUNTA DE COMPENSACIÓN DEL SECTOR PLA DE PONENT DE GAVÀ**	CONSULTING: ARUP OUA CIAE	L'ENGINYER AUTOR DEL PROJECTE: Esteve Riba Genescà (OUA) Eccp. Num Col: 25288 — Flavio Tejada Gorraiz (ARUP) Eccp. Num Col: 16801	ESCALES: DIN A3: 1/1.000 DIN A1: 1/500	TÍTOL DEL PROJECTE: MODIFICACIÓ DEL PROJECTE EXECUTIU DE LES OBRES D'URBANITZACIÓ DEL SECTOR PLA DE PONENT DE GAVÀ. ACTUALITZACIÓ DE PREUS I NORMATIVA D'EXECUCIÓ. Document per a l'aprovació Inicial.	NOM DEL PLÀNOL: XARXA ELÈCTRICA PLANTA DETALL B.T. QUADRANT 15	DATA: JUNY 2026	PLÀNOL Núm.: **19D** FULL 15 DE 24

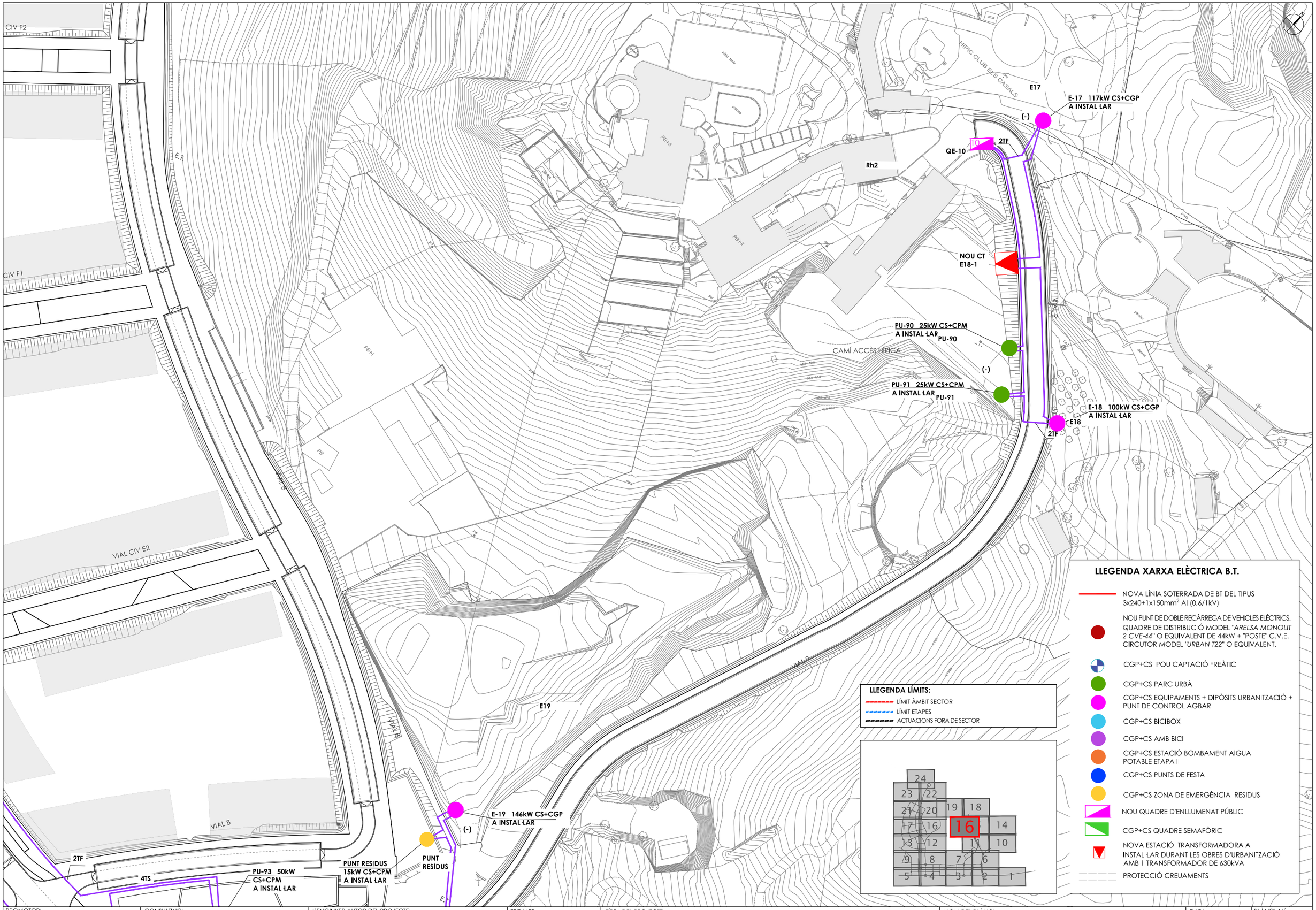

PROMOTOR:	CONSULTING:	L'ENGINYER AUTOR DEL PROJECTE:	ESCALES:	TÍTOL DEL PROJECTE:	NOM DEL PLÀNOL:	DATA:	PLÀNOL Núm.:
JUNTA DE COMPENSACIÓN DEL SECTOR PLA DE PONENT DE GAVÀ	ARUP OUA CIAE	Esteve Riba Genescà (OUA) Eccp, Num Col: 25288 Flavio Tejada Gorraiz (ARUP) Eccp, Num Col: 16801	DIN A3: 1/1.000 DIN A1: 1/500	MODIFICACIÓ DEL PROJECTE EXECUTIU DE LES OBRES D'URBANITZACIÓ DEL SECTOR PLA DE PONENT DE GAVÀ. ACTUALITZACIÓ DE PREUS I NORMATIVA D'EXECUCIÓ. Document per a l'aprovació Inicial.	XARXA ELÈCTRICA PLANTA DETALL B.T. QUADRANT 16	JUNY 2026	19D FULL 16 DE 24

LLEGENDA XARXA ELÈCTRICA B.T.

- NOVA LÍNIA SOTERRADA DE BT DEL TIPUS 3x240+1x150mm² Al (0,6/1kV)
- NOU PUNT DE DOBLE RECÀRREGA DE VEHICLES ELÈCTRICS. QUADRE DE DISTRIBUCIÓ MODEL "*ARELSA MONOLIT 2 CVE-44*" O EQUIVALENT DE 44kW + "POSTE" C.V.E. CIRCUTOR MODEL "*URBAN T22*" O EQUIVALENT.
- CGP+CS POU CAPTACIÓ FREÀTIC
- CGP+CS PARC URBÀ
- CGP+CS EQUIPAMENTS + DIPÒSITS URBANITZACIÓ + PUNT DE CONTROL AGBAR
- CGP+CS BICIBOX
- CGP+CS AMB BICI
- CGP+CS ESTACIÓ BOMBAMENT AIGUA POTABLE ETAPA II
- CGP+CS PUNTS DE FESTA
- CGP+CS ZONA DE EMERGÈNCIA RESIDUS
- NOU QUADRE D'ENLLUMENAT PÚBLIC
- CGP+CS QUADRE SEMAFÒRIC
- NOVA ESTACIÓ TRANSFORMADORA A INSTAL·LAR DURANT LES OBRES D'URBANITZACIÓ AMB 1 TRANSFORMADOR DE 630kVA
- PROTECCIÓ CREUAMENTS

LLEGENDA LÍMITS:

- LÍMIT ÀMBIT SECTOR
- LÍMIT ETAPES
- ACTUACIONS FORA DE SECTOR

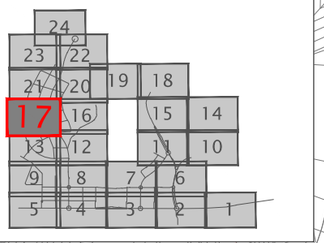

QE-11
CANYARS
4TS
4TS
VIAL F
VIAL CIV F2
NOU CT C13-1
NOU CT E13-1
4TF
(-)
E-13 100kW CS+CGP A INSTAL·LAR
ETAPA I
ETAPA II
VIAL 4B
E13
VIAL CIV F1
NOU CT C9-1
2TF
VIAL 7
VIAL CIV E3
2TS
2TS
2TF
VIAL E
VIAL E
VIAL 4B
2TF

PROMOTOR: **JUNTA DE COMPENSACIÓN DEL SECTOR PLA DE PONENT DE GAVÀ**	CONSULTING: ARUP OUA CIAE	L'ENGINYER AUTOR DEL PROJECTE: Esteve Riba Genescà (OUA) Eccp. Num Col: 25288 / Flavio Tejada Gorraiz (ARUP) Eccp. Num Col: 16801	ESCALES: DIN A3: 1/1.000 DIN A1: 1/500	TÍTOL DEL PROJECTE: MODIFICACIÓ DEL PROJECTE EXECUTIU DE LES OBRES D'URBANITZACIÓ DEL SECTOR PLA DE PONENT DE GAVÀ. ACTUALITZACIÓ DE PREUS I NORMATIVA D'EXECUCIÓ. Document per a l'aprovació Inicial.	NOM DEL PLÀNOL: XARXA ELÈCTRICA PLANTA DETALL B.T. QUADRANT 17	DATA: JUNY 2026	PLÀNOL Núm.: **19D** FULL 17 DE 24

LLEGENDA XARXA ELÈCTRICA B.T.

- NOVA LÍNIA SOTERRADA DE BT DEL TIPUS 3x240+1x150mm² Al (0,6/1kV)
- NOU PUNT DE DOBLE RECÀRREGA DE VEHICLES ELÈCTRICS. QUADRE DE DISTRIBUCIÓ MODEL "*ARELSA MONOLIT 2 CVE-44*" O EQUIVALENT DE 44kW + "POSTE" C.V.E. CIRCUTOR MODEL "*URBAN T22*" O EQUIVALENT.
- CGP+CS POU CAPTACIÓ FREÀTIC
- CGP+CS PARC URBÀ
- CGP+CS EQUIPAMENTS + DIPÒSITS URBANITZACIÓ + PUNT DE CONTROL AGBAR
- CGP+CS BICIBOX
- CGP+CS AMB BICI
- CGP+CS ESTACIÓ BOMBAMENT AIGUA POTABLE ETAPA II
- CGP+CS PUNTS DE FESTA
- CGP+CS ZONA DE EMERGÈNCIA RESIDUS
- NOU QUADRE D'ENLLUMENAT PÚBLIC
- CGP+CS QUADRE SEMAFÒRIC
- NOVA ESTACIÓ TRANSFORMADORA A INSTAL·LAR DURANT LES OBRES D'URBANITZACIÓ AMB 1 TRANSFORMADOR DE 630kVA
- PROTECCIÓ CREUAMENTS

LLEGENDA LÍMITS:

- LÍMIT ÀMBIT SECTOR
- LÍMIT ETAPES
- ACTUACIONS FORA DE SECTOR

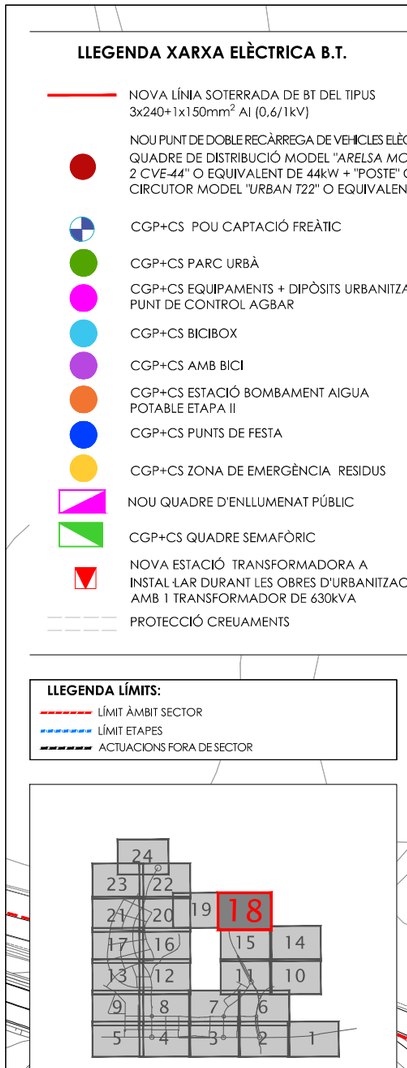

ROT 13

VIAL 1

Parc del Mil·len

Ctra. de la Serra

PROMOTOR:	CONSULTING:	L'ENGINYER AUTOR DEL PROJECTE:	ESCALES:	TÍTOL DEL PROJECTE:	NOM DEL PLÀNOL:	DATA:	PLÀNOL Núm.:
JUNTA DE COMPENSACIÓN DEL SECTOR PLA DE PONENT DE GAVÀ	ARUP OUA CIAE	Esteve Riba Genescà (OUA) Eccp. Num Col: 25288 Flavio Tejada Gorraiz (ARUP) Eccp. Num Col: 16801	DIN A3: 1/1.000 DIN A1: 1/500	MODIFICACIÓ DEL PROJECTE EXECUTIU DE LES OBRES D'URBANITZACIÓ DEL SECTOR PLA DE PONENT DE GAVÀ. ACTUALITZACIÓ DE PREUS I NORMATIVA D'EXECUCIÓ. Document per a l'aprovació Inicial.	XARXA ELÈCTRICA PLANTA DETALL B.T. QUADRANT 18	JUNY 2026	**19D** FULL 18 DE 24

LLEGENDA XARXA ELÈCTRICA B.T.

- NOVA LÍNIA SOTERRADA DE BT DEL TIPUS 3x240+1x150mm² Al (0,6/1kV)
- NOU PUNT DE DOBLE RECÀRREGA DE VEHICLES ELÈCTRICS. QUADRE DE DISTRIBUCIÓ MODEL "*ARELSA MONOLIT 2 CVE-44*" O EQUIVALENT DE 44kW + "POSTE" C.V.E. CIRCUTOR MODEL "*URBAN T22*" O EQUIVALENT.
- CGP+CS POU CAPTACIÓ FREÀTIC
- CGP+CS PARC URBÀ
- CGP+CS EQUIPAMENTS + DIPÒSITS URBANITZACIÓ + PUNT DE CONTROL AGBAR
- CGP+CS BICIBOX
- CGP+CS AMB BICI
- CGP+CS ESTACIÓ BOMBAMENT AIGUA POTABLE ETAPA II
- CGP+CS PUNTS DE FESTA
- CGP+CS ZONA DE EMERGÈNCIA RESIDUS
- NOU QUADRE D'ENLLUMENAT PÚBLIC
- CGP+CS QUADRE SEMAFÒRIC
- NOVA ESTACIÓ TRANSFORMADORA A INSTAL·LAR DURANT LES OBRES D'URBANITZACIÓ AMB 1 TRANSFORMADOR DE 630kVA
- PROTECCIÓ CREUAMENTS

LLEGENDA LÍMITS:

- LÍMIT ÀMBIT SECTOR
- LÍMIT ETAPES
- ACTUACIONS FORA DE SECTOR

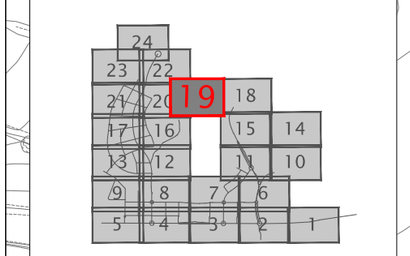

Ctra. de la Sentiu

ETAPA II

ETAPA I

PROMOTOR: **JUNTA DE COMPENSACIÓN DEL SECTOR PLA DE PONENT DE GAVÀ**	CONSULTING: ARUP OUA CIAE	L'ENGINYER AUTOR DEL PROJECTE: Esteve Riba Genescà (OUA) Eccp. Num Col: 25288 — Flavio Tejada Gorraiz (ARUP) Eccp. Num Col: 16801	ESCALES: DIN A3: 1/1.000 DIN A1: 1/500	TÍTOL DEL PROJECTE: MODIFICACIÓ DEL PROJECTE EXECUTIU DE LES OBRES D'URBANITZACIÓ DEL SECTOR PLA DE PONENT DE GAVÀ. ACTUALITZACIÓ DE PREUS I NORMATIVA D'EXECUCIÓ. Document per a l'aprovació Inicial.	NOM DEL PLÀNOL: XARXA ELÈCTRICA PLANTA DETALL B.T. QUADRANT 19	DATA: JUNY 2026	PLÀNOL Núm.: **19D** FULL 19 DE 24

N

NOVA ESTESA SUBT
BT AL24V0

4TS

VIAL 48

6TE

2TF

4TS

VIAL 8

E16

E-16 100kW CS+CGP
A INSTAL·LAR

2TS

6TE

E.T.

NOU CT
E16-1

VIAL 8

VIAL CIV F3

VIAL 8

CIV F2

E17

E-17 117kW CS+CGP

HIPIC CLUB ELS CASALS

LLEGENDA XARXA ELÈCTRICA B.T.

- NOVA LÍNIA SOTERRADA DE BT DEL TIPUS 3x240+1x150mm² Al (0,6/1kV)
- NOU PUNT DE DOBLE RECÀRREGA DE VEHICLES ELÈCTRICS. QUADRE DE DISTRIBUCIÓ MODEL "*ARELSA MONOLIT 2 CVE-44*" O EQUIVALENT DE 44kW + "POSTE" C.V.E. CIRCUTOR MODEL "*URBAN T22*" O EQUIVALENT.
- CGP+CS POU CAPTACIÓ FREÀTIC
- CGP+CS PARC URBÀ
- CGP+CS EQUIPAMENTS + DIPÒSITS URBANITZACIÓ + PUNT DE CONTROL AGBAR
- CGP+CS BICIBOX
- CGP+CS AMB BICI
- CGP+CS ESTACIÓ BOMBAMENT AIGUA POTABLE ETAPA II
- CGP+CS PUNTS DE FESTA
- CGP+CS ZONA DE EMERGÈNCIA RESIDUS
- NOU QUADRE D'ENLLUMENAT PÚBLIC
- CGP+CS QUADRE SEMAFÒRIC
- NOVA ESTACIÓ TRANSFORMADORA A INSTAL·LAR DURANT LES OBRES D'URBANITZACIÓ AMB 1 TRANSFORMADOR DE 630kVA
- PROTECCIÓ CREUAMENTS

LLEGENDA LÍMITS:

- LÍMIT ÀMBIT SECTOR
- LÍMIT ETAPES
- ACTUACIONS FORA DE SECTOR

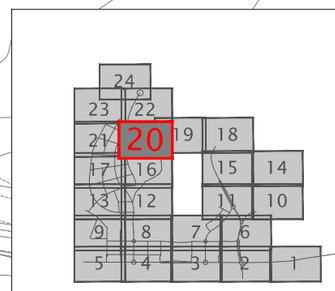

PROMOTOR: **JUNTA DE COMPENSACIÓN DEL SECTOR PLA DE PONENT DE GAVÀ**	CONSULTING: ARUP OUA CIAE	L'ENGINYER AUTOR DEL PROJECTE: Esteve Riba Genescà (OUA) Eccp. Num Col: 25288; Flavio Tejada Gorraiz (ARUP) Eccp. Num Col: 16801	ESCALES: DIN A3: 1/1.000 DIN A1: 1/500	TÍTOL DEL PROJECTE: MODIFICACIÓ DEL PROJECTE EXECUTIU DE LES OBRES D'URBANITZACIÓ DEL SECTOR PLA DE PONENT DE GAVÀ. ACTUALITZACIÓ DE PREUS I NORMATIVA D'EXECUCIÓ. Document per a l'aprovació Inicial.	NOM DEL PLÀNOL: XARXA ELÈCTRICA PLANTA DETALL B.T. QUADRANT 20	DATA: JUNY 2026	PLÀNOL Núm.: **19D** FULL 20 DE 24

LLEGENDA XARXA ELÈCTRICA B.T.

- NOVA LÍNIA SOTERRADA DE BT DEL TIPUS 3x240+1x150mm² Al (0,6/1kV)
- NOU PUNT DE DOBLE RECÀRREGA DE VEHICLES ELÈCTRICS. QUADRE DE DISTRIBUCIÓ MODEL "*ARELSA MONOLIT 2 CVE-44*" O EQUIVALENT DE 44kW + "POSTE" C.V.E. CIRCUTOR MODEL "*URBAN T22*" O EQUIVALENT.
- CGP+CS POU CAPTACIÓ FREÀTIC
- CGP+CS PARC URBÀ
- CGP+CS EQUIPAMENTS + DIPÒSITS URBANITZACIÓ + PUNT DE CONTROL AGBAR
- CGP+CS BICIBOX
- CGP+CS AMB BICI
- CGP+CS ESTACIÓ BOMBAMENT AIGUA POTABLE ETAPA II
- CGP+CS PUNTS DE FESTA
- CGP+CS ZONA DE EMERGÈNCIA RESIDUS
- NOU QUADRE D'ENLLUMENAT PÚBLIC
- CGP+CS QUADRE SEMAFÒRIC
- NOVA ESTACIÓ TRANSFORMADORA A INSTAL·LAR DURANT LES OBRES D'URBANITZACIÓ AMB 1 TRANSFORMADOR DE 630kVA
- PROTECCIÓ CREUAMENTS

LLEGENDA LÍMITS:

- LÍMIT ÀMBIT SECTOR
- LÍMIT ETAPES
- ACTUACIONS FORA DE SECTOR

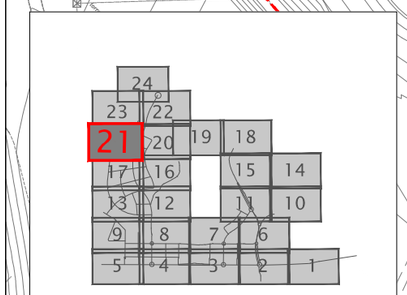

E-15 100kW CS+CGP
A INSTAL·LAR

E-14 100kW CS+CGP
A INSTAL·LAR

QE-7 10kW CS+CPM
A INSTAL·LAR

VE PR1 44kw CS+CGP
A INSTAL·LAR

VE PR2 44w CS+CGP
A INSTAL·LAR

PR-1

PR-2

QE-11

NOU CT C13-1

NOU CT E13-1

E14

E15

(-)

2TF

4TF

2TS

4TS

VIAL 7

VIAL 48

VIAL CIV F3

VIAL CIV F4

VIAL F

VIAL CIV F2

BUS

PARC DE CANYARS

PROMOTOR: **JUNTA DE COMPENSACIÓN DEL SECTOR PLA DE PONENT DE GAVÀ**	CONSULTING: ARUP OUA CIAE	L'ENGINYER AUTOR DEL PROJECTE: Esteve Riba Genescà (OUA) Eccp. Num Col: 25288 — Flavio Tejada Gorraiz (ARUP) Eccp. Num Col: 16801	ESCALES: DIN A3: 1/1.000 DIN A1: 1/500	TÍTOL DEL PROJECTE: MODIFICACIÓ DEL PROJECTE EXECUTIU DE LES OBRES D'URBANITZACIÓ DEL SECTOR PLA DE PONENT DE GAVÀ. ACTUALITZACIÓ DE PREUS I NORMATIVA D'EXECUCIÓ. Document per a l'aprovació Inicial.	NOM DEL PLÀNOL: XARXA ELÈCTRICA PLANTA DETALL B.T. QUADRANT 21	DATA: JUNY 2026	PLÀNOL Núm.: **19D** FULL 21 DE 24

LLEGENDA XARXA ELÈCTRICA B.T.

- NOVA LÍNIA SOTERRADA DE BT DEL TIPUS 3x240+1x150mm² Al (0,6/1kV)
- NOU PUNT DE DOBLE RECÀRREGA DE VEHICLES ELÈCTRICS. QUADRE DE DISTRIBUCIÓ MODEL "*ARELSA MONOLIT 2 CVE-44*" O EQUIVALENT DE 44kW + "POSTE" C.V.E. CIRCUTOR MODEL "*URBAN T22*" O EQUIVALENT.
- CGP+CS POU CAPTACIÓ FREÀTIC
- CGP+CS PARC URBÀ
- CGP+CS EQUIPAMENTS + DIPÒSITS URBANITZACIÓ + PUNT DE CONTROL AGBAR
- CGP+CS BICIBOX
- CGP+CS AMB BICI
- CGP+CS ESTACIÓ BOMBAMENT AIGUA POTABLE ETAPA II
- CGP+CS PUNTS DE FESTA
- CGP+CS ZONA DE EMERGÈNCIA RESIDUS
- NOU QUADRE D'ENLLUMENAT PÚBLIC
- CGP+CS QUADRE SEMAFÒRIC
- NOVA ESTACIÓ TRANSFORMADORA A INSTAL·LAR DURANT LES OBRES D'URBANITZACIÓ AMB 1 TRANSFORMADOR DE 630kVA
- PROTECCIÓ CREUAMENTS

LLEGENDA LÍMITS:

- LÍMIT ÀMBIT SECTOR
- LÍMIT ETAPES
- ACTUACIONS FORA DE SECTOR

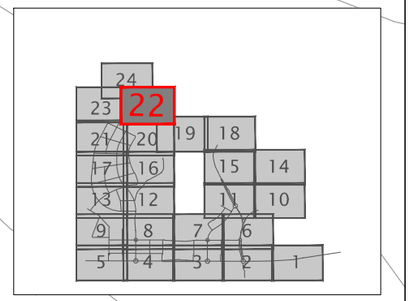

ROT 5
VIAL 4B
VIAL 4B
PB+I
PU-86 50kW CS+CGP
A INSTAL·LAR
(-)
Ctra. de la Sentiu

PROMOTOR:	CONSULTING:	L'ENGINYER AUTOR DEL PROJECTE:	ESCALES:	TÍTOL DEL PROJECTE:	NOM DEL PLÀNOL:	DATA:	PLÀNOL Núm.:
JUNTA DE COMPENSACIÓN DEL SECTOR PLA DE PONENT DE GAVÀ	ARUP OUA CIAE	Esteve Riba Genescà (OUA) Eccp, Num Col: 25288 Flavio Tejada Gorraiz (ARUP) Eccp, Num Col: 16801	DIN A3: 1/1.000 DIN A1: 1/500	MODIFICACIÓ DEL PROJECTE EXECUTIU DE LES OBRES D'URBANITZACIÓ DEL SECTOR PLA DE PONENT DE GAVÀ. ACTUALITZACIÓ DE PREUS I NORMATIVA D'EXECUCIÓ. Document per a l'aprovació Inicial.	XARXA ELÈCTRICA PLANTA DETALL B.T. QUADRANT 22	JUNY 2026	**19D** FULL 22 DE 24

LLEGENDA XARXA ELÈCTRICA B.T.

- NOVA LÍNIA SOTERRADA DE BT DEL TIPUS 3x240+1x150mm² Al (0,6/1kV)
- NOU PUNT DE DOBLE RECÀRREGA DE VEHICLES ELÈCTRICS. QUADRE DE DISTRIBUCIÓ MODEL "*ARELSA MONOLIT 2 CVE-44*" O EQUIVALENT DE 44kW + "POSTE" C.V.E. CIRCUTOR MODEL "*URBAN T22*" O EQUIVALENT.
- CGP+CS POU CAPTACIÓ FREÀTIC
- CGP+CS PARC URBÀ
- CGP+CS EQUIPAMENTS + DIPÒSITS URBANITZACIÓ + PUNT DE CONTROL AGBAR
- CGP+CS BICIBOX
- CGP+CS AMB BICI
- CGP+CS ESTACIÓ BOMBAMENT AIGUA POTABLE ETAPA II
- CGP+CS PUNTS DE FESTA
- CGP+CS ZONA DE EMERGÈNCIA RESIDUS
- NOU QUADRE D'ENLLUMENAT PÚBLIC
- CGP+CS QUADRE SEMAFÒRIC
- NOVA ESTACIÓ TRANSFORMADORA A INSTAL·LAR DURANT LES OBRES D'URBANITZACIÓ AMB 1 TRANSFORMADOR DE 630kVA
- PROTECCIÓ CREUAMENTS

LLEGENDA LÍMITS:

- LÍMIT ÀMBIT SECTOR
- LÍMIT ETAPES
- ACTUACIONS FORA DE SECTOR

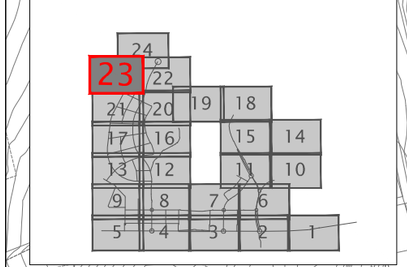

CENTRE NATURISTA DE BARCELONA

hivernacle

ACCÉS PEATONAL VIAL 7

Dipòsit preabocament

PU-86

PROMOTOR: **JUNTA DE COMPENSACIÓN DEL SECTOR PLA DE PONENT DE GAVÀ**	CONSULTING: ARUP OUA CIAE	L'ENGINYER AUTOR DEL PROJECTE: Esteve Riba Genescà (OUA) Eccp. Num Col: 25288 / Flavio Tejada Garraiz (ARUP) Eccp. Num Col: 16801	ESCALES: DIN A3: 1/1.000 DIN A1: 1/500	TÍTOL DEL PROJECTE: MODIFICACIÓ DEL PROJECTE EXECUTIU DE LES OBRES D'URBANITZACIÓ DEL SECTOR PLA DE PONENT DE GAVÀ. ACTUALITZACIÓ DE PREUS I NORMATIVA D'EXECUCIÓ. Document per a l'aprovació Inicial.	NOM DEL PLÀNOL: XARXA ELÈCTRICA PLANTA DETALL B.T. QUADRANT 23	DATA: JUNY 2026	PLÀNOL Núm.: **19D** FULL 23 DE 24

LLEGENDA XARXA ELÈCTRICA B.T.

- NOVA LÍNIA SOTERRADA DE BT DEL TIPUS 3x240+1x150mm² Al (0,6/1kV)
- NOU PUNT DE DOBLE RECÀRREGA DE VEHICLES ELÈCTRICS. QUADRE DE DISTRIBUCIÓ MODEL "*ARELSA MONOLIT 2 CVE-44*" O EQUIVALENT DE 44kW + "POSTE" C.V.E. CIRCUTOR MODEL "*URBAN T22*" O EQUIVALENT.
- CGP+CS POU CAPTACIÓ FREÀTIC
- CGP+CS PARC URBÀ
- CGP+CS EQUIPAMENTS + DIPÒSITS URBANITZACIÓ + PUNT DE CONTROL AGBAR
- CGP+CS BICIBOX
- CGP+CS AMB BICI
- CGP+CS ESTACIÓ BOMBAMENT AIGUA POTABLE ETAPA II
- CGP+CS PUNTS DE FESTA
- CGP+CS ZONA DE EMERGÈNCIA RESIDUS
- NOU QUADRE D'ENLLUMENAT PÚBLIC
- CGP+CS QUADRE SEMAFÒRIC
- NOVA ESTACIÓ TRANSFORMADORA A INSTAL·LAR DURANT LES OBRES D'URBANITZACIÓ AMB 1 TRANSFORMADOR DE 630kVA
- PROTECCIÓ CREUAMENTS

LLEGENDA LÍMITS:

- LÍMIT ÀMBIT SECTOR
- LÍMIT ETAPES
- ACTUACIONS FORA DE SECTOR

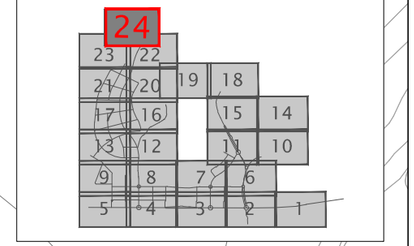

PROMOTOR: **JUNTA DE COMPENSACIÓN DEL SECTOR PLA DE PONENT DE GAVÀ**	CONSULTING: ARUP OUA CIAE	L'ENGINYER AUTOR DEL PROJECTE: Esteve Riba Genescà (OUA) Eccp. Num Col: 25288 / Flavio Tejada Gorraiz (ARUP) Eccp. Num Col: 16801	ESCALES: DIN A3: 1/1.000 DIN A1: 1/500	TÍTOL DEL PROJECTE: MODIFICACIÓ DEL PROJECTE EXECUTIU DE LES OBRES D'URBANITZACIÓ DEL SECTOR PLA DE PONENT DE GAVÀ. ACTUALITZACIÓ DE PREUS I NORMATIVA D'EXECUCIÓ. Document per a l'aprovació Inicial.	NOM DEL PLÀNOL: XARXA ELÈCTRICA PLANTA DETALL B.T. QUADRANT 24	DATA: JUNY 2026	PLÀNOL Núm.: **19D** FULL 24 DE 24

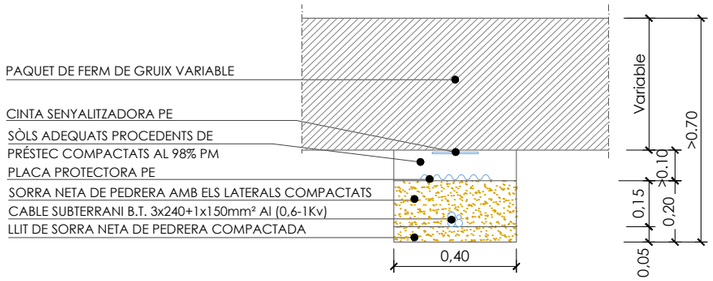

DETALL RASA BT EN VORERA (1 CIRCUIT)
ESC:1/20

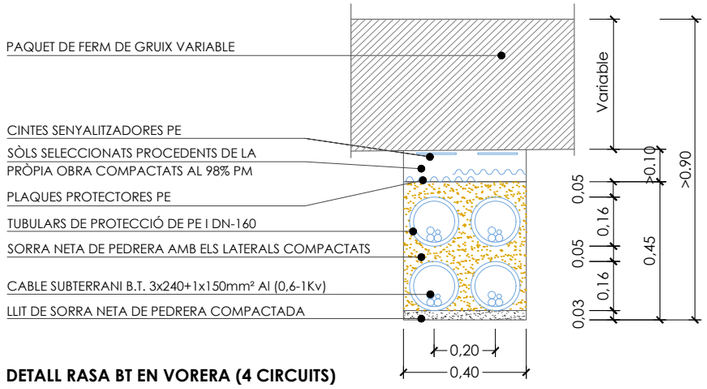

DETALL RASA BT EN VORERA (4 CIRCUITS)
ESC:1/20

NOTA: SI LA VORERA ÉS TREPITJADA PER VEHICLES,
ENLLOC DE SORRA DISPOSAREM FORMIGÓ HM-20

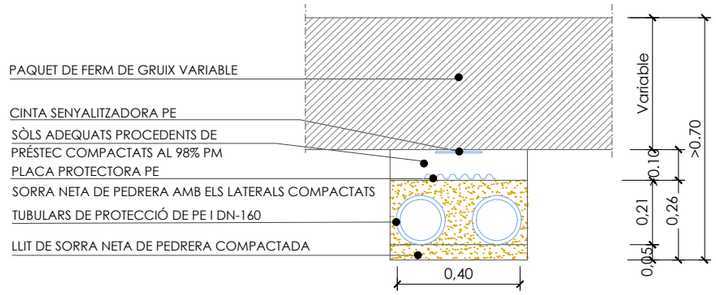

DETALL RASA PREVISIÓ FUTURA LÍNIA BT EN VORERA (2 CIRCUITS)
ESC:1/20

NOTA: SI LA VORERA ÉS TREPITJADA PER VEHICLES,
ENLLOC DE SORRA DISPOSAREM FORMIGÓ HM-20

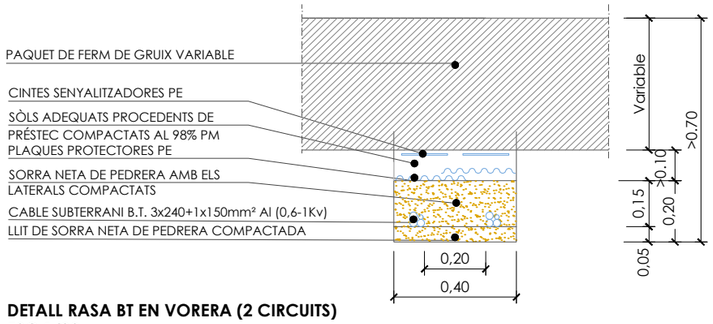

DETALL RASA BT EN VORERA (2 CIRCUITS)
ESC:1/20

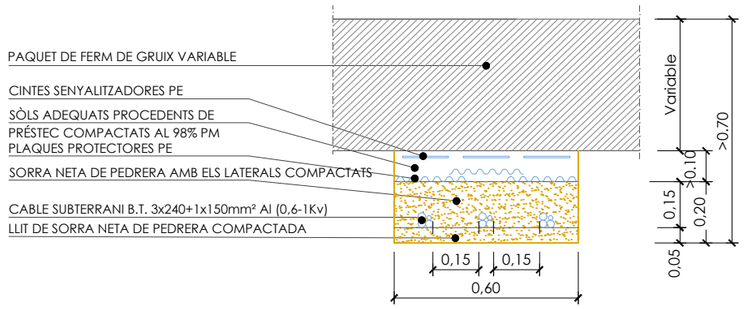

DETALL RASA BT EN VORERA (3 CIRCUITS)
ESC:1/20

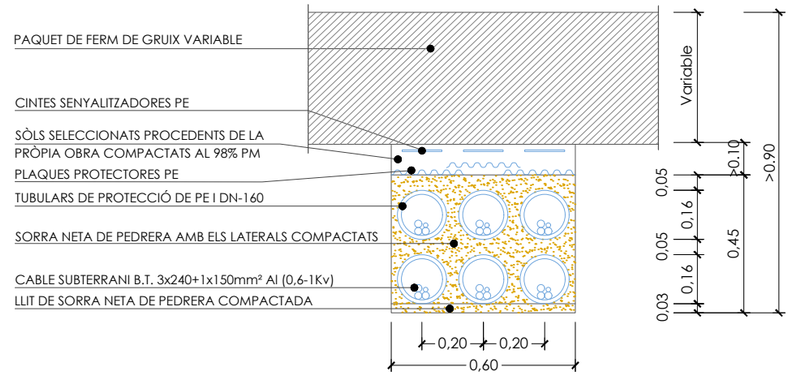

DETALL RASA BT EN VORERA (5-6 CIRCUITS)
ESC:1/20

NOTA: SI LA VORERA ÉS TREPITJADA PER VEHICLES,
ENLLOC DE SORRA DISPOSAREM FORMIGÓ HM-20

PROMOTOR: **JUNTA DE COMPENSACIÓN DEL SECTOR PLA DE PONENT DE GAVÀ**	CONSULTING: ARUP OUA CIAE	L'ENGINYER AUTOR DEL PROJECTE: Esteve Riba Genescà (OUA) Eccp, Num Col: 25288 — Flavio Tejada Gorraiz (ARUP) Eccp, Num Col: 16801	ESCALES: DIN A3: 1/20 DIN A1: 1/10	TÍTOL DEL PROJECTE: MODIFICACIÓ DEL PROJECTE EXECUTIU DE LES OBRES D'URBANITZACIÓ DEL SECTOR PLA DE PONENT DE GAVÀ. ACTUALITZACIÓ DE PREUS I NORMATIVA D'EXECUCIÓ. Document per a l'aprovació Inicial.	NOM DEL PLÀNOL: XARXA ELÈCTRICA DETALLS 1	DATA: JUNY 2026	PLÀNOL Núm.: **19E** FULL 1 DE 6

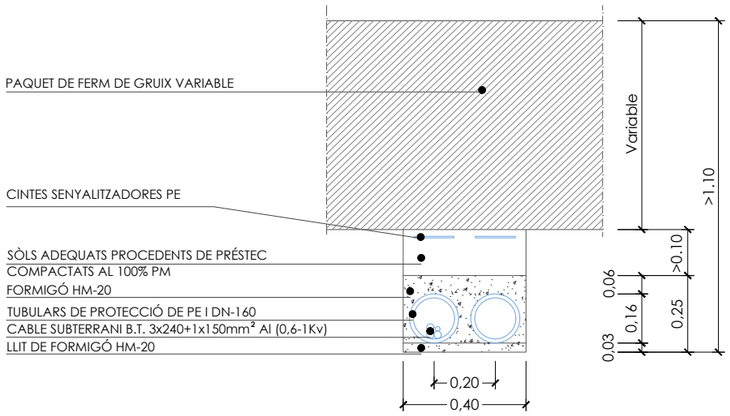

DETALL RASA BT EN CREUAMENT DE CALÇADA (1 CIRCUIT)
ESC:1/20

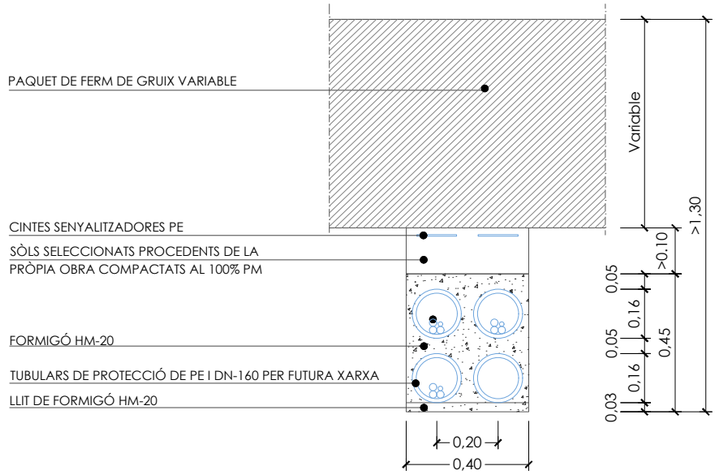

DETALL RASA BT EN CREUAMENT DE CALÇADA (2-3 CIRCUITS)
ESC:1/20

PROMOTOR: **JUNTA DE COMPENSACIÓN DEL SECTOR PLA DE PONENT DE GAVÀ**	CONSULTING: ARUP OUA CIAE	L'ENGINYER AUTOR DEL PROJECTE: Esteve Riba Genescà (OUA) Eccp, Num Col: 25288 Flavio Tejada Gorraiz (ARUP) Eccp, Num Col: 16801	ESCALES: DIN A3: 1/20 DIN A1: 1/10	TÍTOL DEL PROJECTE: MODIFICACIÓ DEL PROJECTE EXECUTIU DE LES OBRES D'URBANITZACIÓ DEL SECTOR PLA DE PONENT DE GAVÀ. ACTUALITZACIÓ DE PREUS I NORMATIVA D'EXECUCIÓ. Document per a l'aprovació Inicial.	NOM DEL PLÀNOL: XARXA ELÈCTRICA DETALLS 2	DATA: JUNY 2026	PLÀNOL Núm.: **19E** FULL 2 DE 6

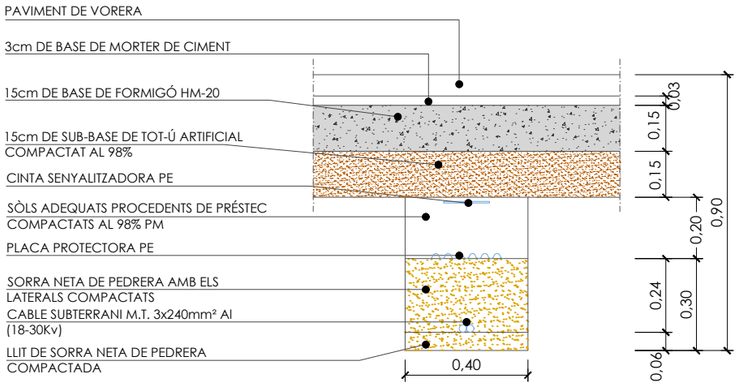

DETALL RASA MT EN VORERA (1 CIRCUIT)
ESC:1/20

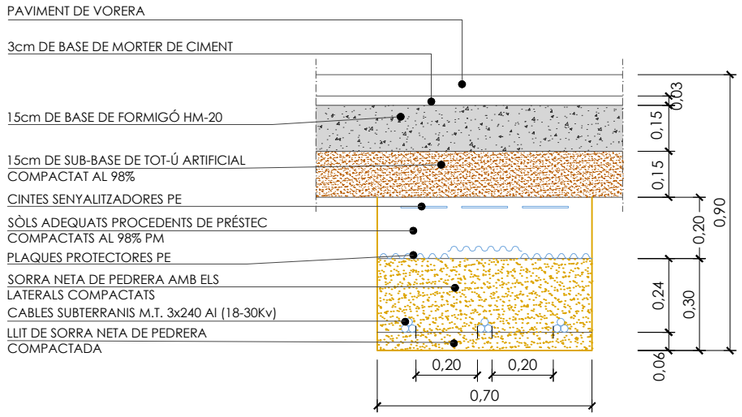

DETALL RASA MT EN VORERA (3 CIRCUITS)
ESC:1/20

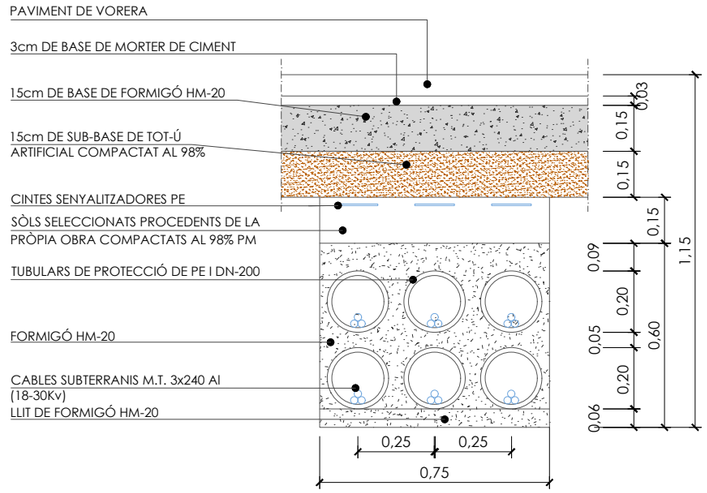

DETALL RASA MT EN VORERA (5/6 CIRCUITS)
ESC:1/20

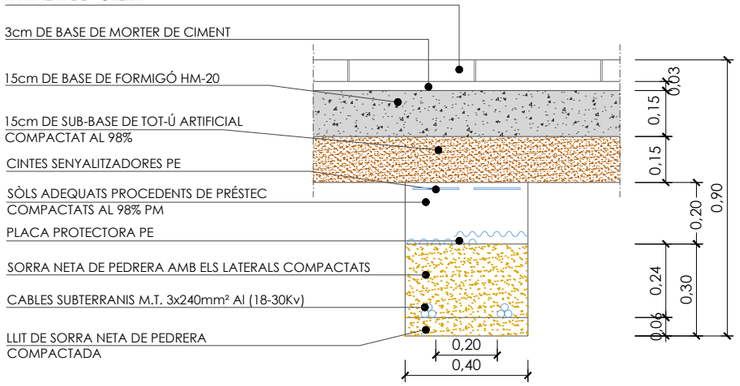

DETALL RASA MT EN VORERA (2 CIRCUITS)
ESC:1/20

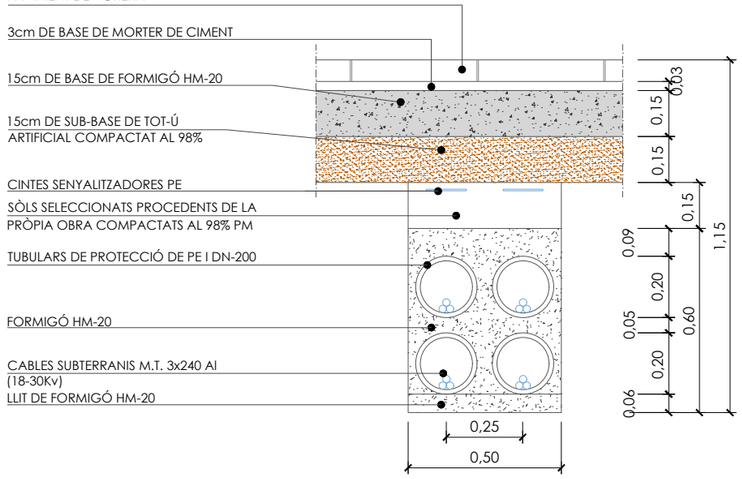

DETALL RASA MT EN VORERA (4 CIRCUITS)
ESC:1/20

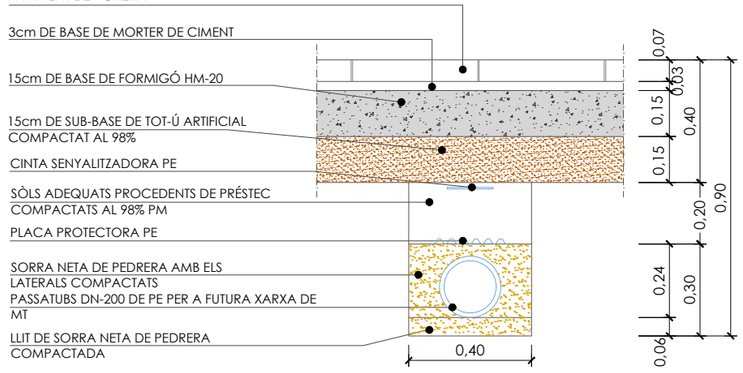

DETALL RASA MT PER PASSATUBS EN VORERA (1 TUB)
ESC:1/20

PROMOTOR: **JUNTA DE COMPENSACIÓN DEL SECTOR PLA DE PONENT DE GAVÀ**	CONSULTING: ARUP OUA CIAE	L'ENGINYER AUTOR DEL PROJECTE: Esteve Riba Genescà (OUA) Eccp, Num Col: 25288; Flavio Tejada Gorraiz (ARUP) Eccp, Num Col: 16801	ESCALES: DIN A3: 1/20 DIN A1: 1/10	TÍTOL DEL PROJECTE: MODIFICACIÓ DEL PROJECTE EXECUTIU DE LES OBRES D'URBANITZACIÓ DEL SECTOR PLA DE PONENT DE GAVÀ. ACTUALITZACIÓ DE PREUS I NORMATIVA D'EXECUCIÓ. Document per a l'aprovació Inicial.	NOM DEL PLÀNOL: XARXA ELÈCTRICA DETALLS 3	DATA: JUNY 2026	PLÀNOL Núm.: **19E** FULL 3 DE 6

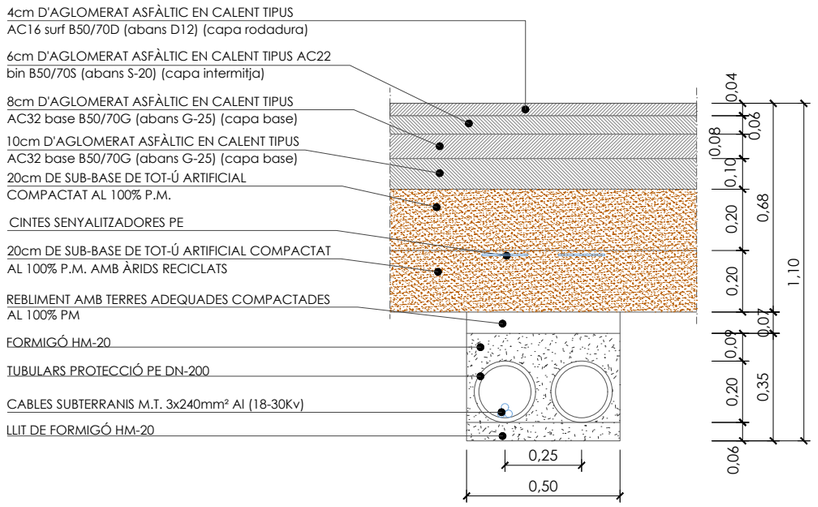

DETALL RASA MT EN CREUAMENT DE CALÇADA P2B1 (1 CIRCUIT)
ESC:1/20

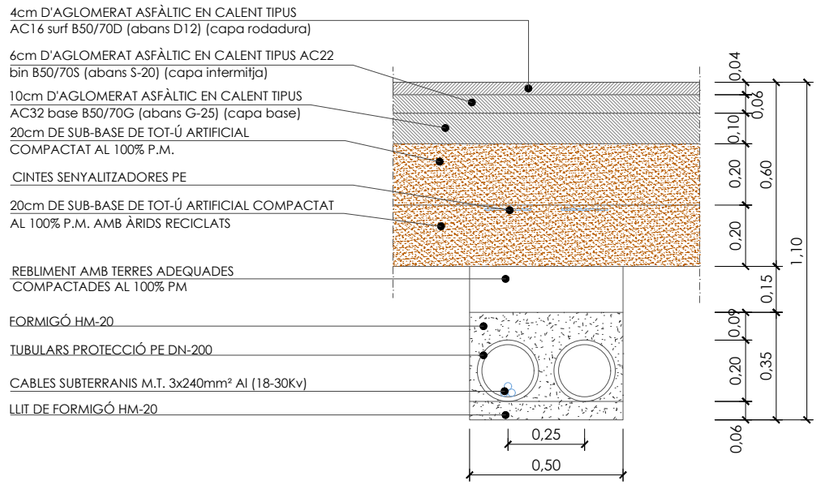

DETALL RASA MT EN CREUAMENT DE CALÇADA P2B2 (1 CIRCUIT)
ESC:1/20

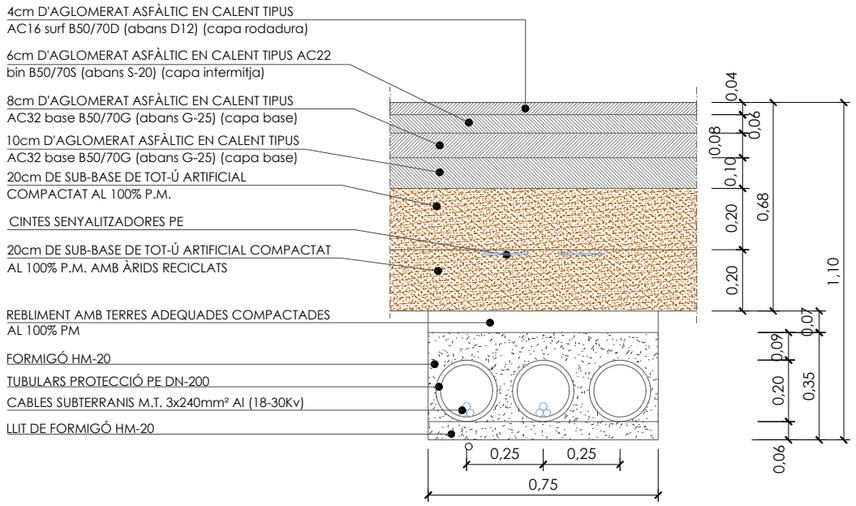

DETALL RASA MT EN CREUAMENT DE CALÇADA P2B1 (2 CIRCUITS)
ESC:1/20

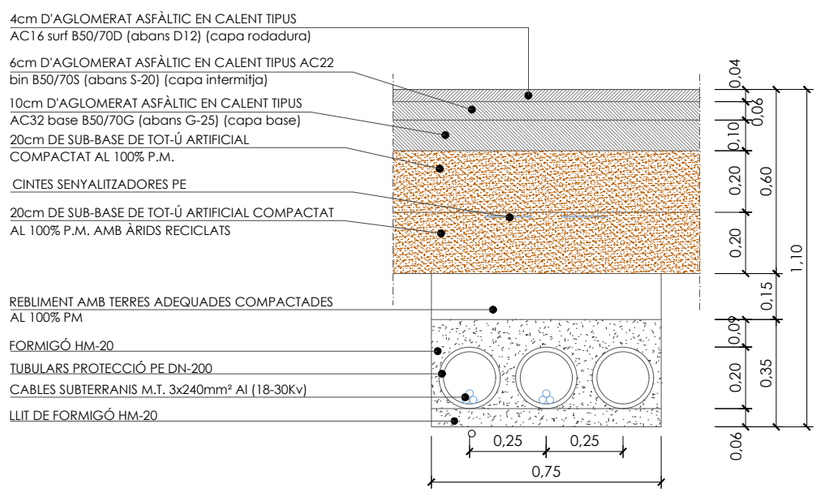

DETALL RASA MT EN CREUAMENT DE CALÇADA P2B2 (2 CIRCUITS)
ESC:1/20

PROMOTOR:	CONSULTING:	L'ENGINYER AUTOR DEL PROJECTE:	ESCALES:	TÍTOL DEL PROJECTE:	NOM DEL PLÀNOL:	DATA:	PLÀNOL Núm.:
JUNTA DE COMPENSACIÓN DEL SECTOR PLA DE PONENT DE GAVÀ	ARUP OUA CIAE	Esteve Riba Genescà (OUA) Eccp, Num Col: 25288 Flavio Tejada Gorraiz (ARUP) Eccp, Num Col: 16801	DIN A3: 1/20 DIN A1: 1/10	MODIFICACIÓ DEL PROJECTE EXECUTIU DE LES OBRES D'URBANITZACIÓ DEL SECTOR PLA DE PONENT DE GAVÀ. ACTUALITZACIÓ DE PREUS I NORMATIVA D'EXECUCIÓ. Document per a l'aprovació Inicial.	XARXA ELÈCTRICA DETALLS 4	JUNY 2026	**19E** FULL 4 DE 6

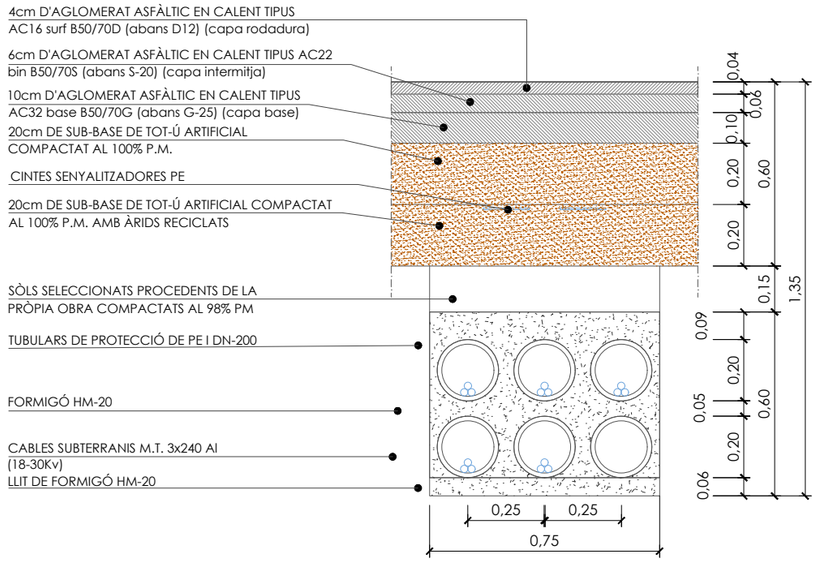

DETALL RASA MT EN CREUAMENT DE CALÇADA P2B2 (5 CIRCUITS)
ESC:1/20

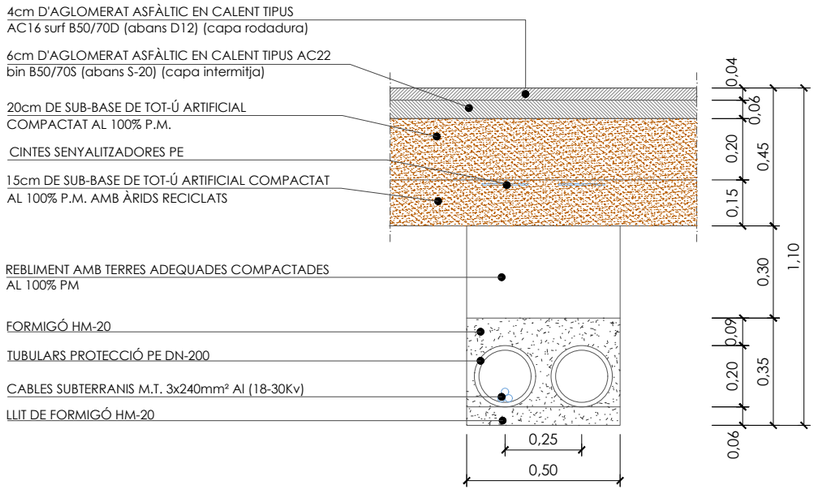

DETALL RASA MT EN CREUAMENT DE CALÇADA P2B4 (1 CIRCUIT)
ESC:1/20

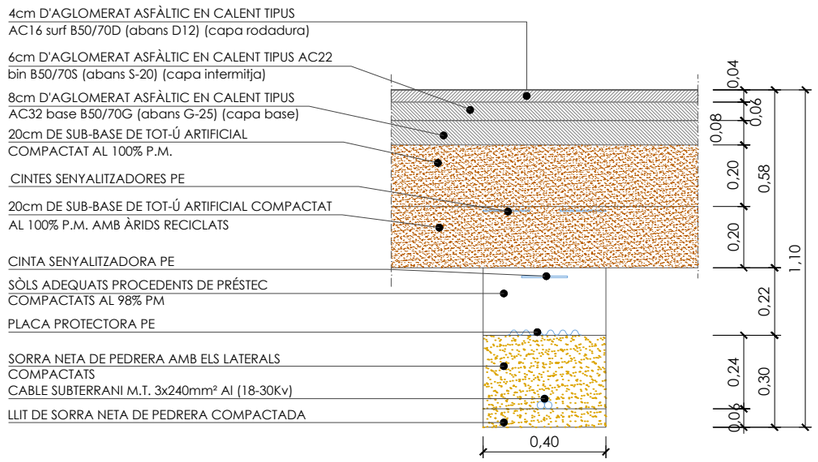

DETALL RASA MT EN CREUAMENT DE CALÇADA P2B3 (1 CIRCUIT)
ESC:1/20

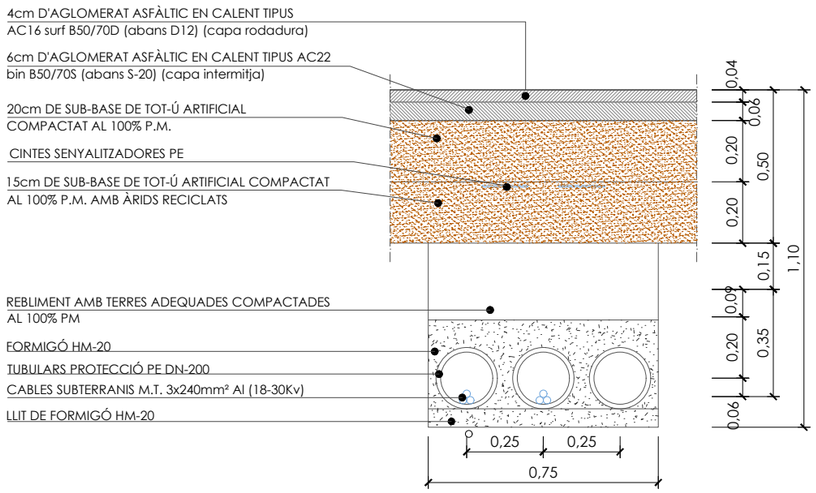

DETALL RASA MT EN CREUAMENT DE CALÇADA P2B4 (2 CIRCUITS)
ESC:1/20

PROMOTOR: **JUNTA DE COMPENSACIÓN DEL SECTOR PLA DE PONENT DE GAVÀ**	CONSULTING: ARUP OUA CIAE	L'ENGINYER AUTOR DEL PROJECTE: Esteve Riba Genescà (OUA) Eccp, Num Col: 25288; Flavio Tejada Gorraiz (ARUP) Eccp, Num Col: 16801	ESCALES: DIN A3: 1/20 DIN A1: 1/10	TÍTOL DEL PROJECTE: MODIFICACIÓ DEL PROJECTE EXECUTIU DE LES OBRES D'URBANITZACIÓ DEL SECTOR PLA DE PONENT DE GAVÀ. ACTUALITZACIÓ DE PREUS I NORMATIVA D'EXECUCIÓ. Document per a l'aprovació Inicial.	NOM DEL PLÀNOL: XARXA ELÈCTRICA DETALLS 5	DATA: JUNY 2026	PLÀNOL Núm.: **19E** FULL 5 DE 6

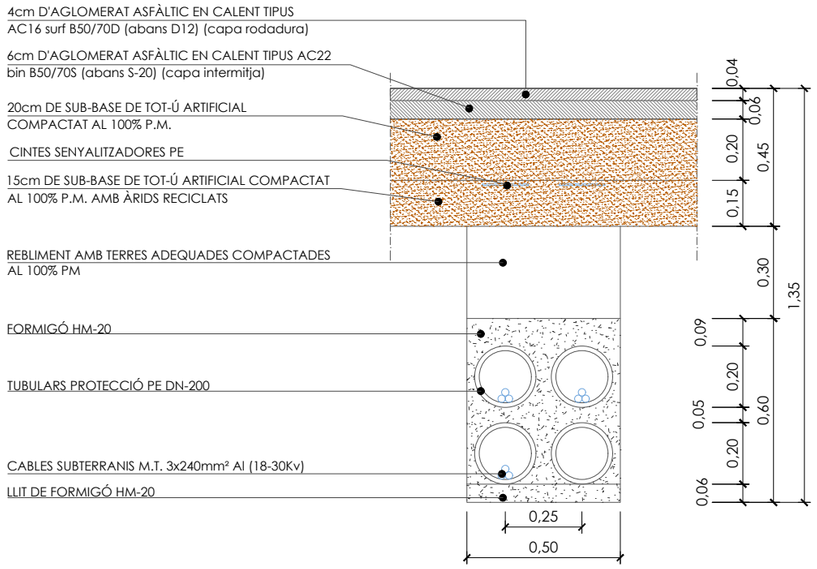

DETALL RASA MT EN CREUAMENT DE CALÇADA P2B4 (3 CIRCUITS)
ESC:1/20

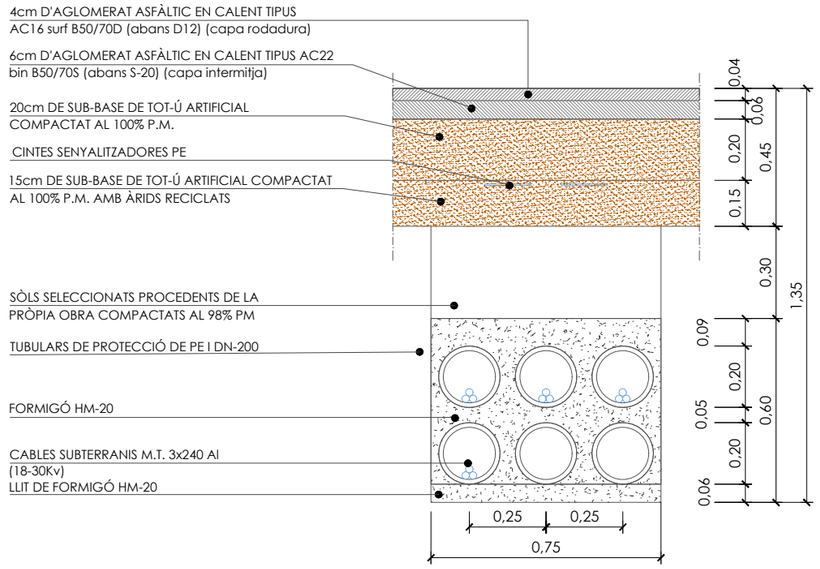

DETALL RASA MT EN CREUAMENT DE CALÇADA P2B4 (4 CIRCUITS)
ESC:1/20

PROMOTOR: **JUNTA DE COMPENSACIÓN DEL SECTOR PLA DE PONENT DE GAVÀ**	CONSULTING: ARUP OUA CIAE	L'ENGINYER AUTOR DEL PROJECTE: Esteve Riba Genescà (OUA) Eccp, Num Col: 25288 Flavio Tejada Gorraiz (ARUP) Eccp, Num Col: 16801	ESCALES: DIN A3: 1/20 DIN A1: 1/10	TÍTOL DEL PROJECTE: MODIFICACIÓ DEL PROJECTE EXECUTIU DE LES OBRES D'URBANITZACIÓ DEL SECTOR PLA DE PONENT DE GAVÀ. ACTUALITZACIÓ DE PREUS I NORMATIVA D'EXECUCIÓ. Document per a l'aprovació Inicial.	NOM DEL PLÀNOL: XARXA ELÈCTRICA DETALLS 6	DATA: JUNY 2026	PLÀNOL Núm.: **19E** FULL 6 DE 6

Urbanització la Sentiu

CONNEXIÓ A XARXA EXISTENT (PAL A INSTAL.LAR PER TELEFONICA I CONNEXIÓ A/S) (REPOSICIONS)

PRISMA 1c75 + 1TRITUB AMB CONVERSIÓ PROV. A PAL PER ALIMENTAR HIPICA TURÓ CAÇAGATS

PRISMA 1c75 + 1TRITUB AMB CONVERSIÓ DEF. A PAL PER ALIMENTAR MASIA CAN ROSES

PAL EXISTENT A RETIRAR EN ETAPA II

NOU PAL A INSTAL·LAR CAMBRA FRONTERA ENTRE ETAPA 1 i ETAPA2

CONNEXIÓ A XARXA EXISTENT (REPOSICIONS)

CONNEXIÓ A XARXA EXISTENT: DESVIAMENT

CONNEXIÓ A XARXA EXISTENT (REPOSICIONS)

CONNEXIÓ A XARXA EXISTENT (REPOSICIONS)

CONNEXIÓ A XARXA EXISTENT (REPOSICIONS)

CONNEXIÓ A XARXA EXISTENT (REPOSICIONS)

CONNEXIÓ A XARXA EXISTENT (REPOSICIONS)

CONNEXIÓ A XARXA EXISTENT (REPOSICIONS)

LLEGENDA XARXA DE TELECOMUNICACIONS PER TELEFONICA

- XARXA EXISTENT DE TELECOMUNICACIONS A MANTENIR
- XARXA DE REPOSICIÓ (n c 125mm VAR)
- XARXA TRONCAL DE TELECOMUNICACIONS
- XARXA TRONCAL + ACCÉS DE TELECOMUNICACIONS
- XARXA ACCÉS DE TELECOMUNICACIONS
- PERICÓ 40X40
- PERICÓ 70X70
- PERICÓ 70X140
- PEDESTAL DE DISTRIBUCIÓ
- CAMBRA BR
- RECINTE SOTERRAT
- CONNEXIÓ A XARXA EXISTENT

LLEGENDA LÍMITS:

- LÍMIT ÀMBIT SECTOR
- LÍMIT ETAPES
- ACTUACIONS FORA DE SECTOR

PROMOTOR: **JUNTA DE COMPENSACIÓN DEL SECTOR PLA DE PONENT DE GAVÀ**	CONSULTING: ARUP OUA CIAE	L'ENGINYER AUTOR DEL PROJECTE: Esteve Riba Genescà (OUA) Eccp, Num Col: 25288 — Flavio Tejada Gorraiz (ARUP) Eccp, Num Col: 16801	ESCALES: DIN A3: 1/8.000 DIN A1: 1/4.000	TÍTOL DEL PROJECTE: MODIFICACIÓ DEL PROJECTE EXECUTIU DE LES OBRES D'URBANITZACIÓ DEL SECTOR PLA DE PONENT DE GAVÀ. ACTUALITZACIÓ DE PREUS I NORMATIVA D'EXECUCIÓ. Document per a l'aprovació Inicial.	NOM DEL PLÀNOL: XARXA DE TELECOMUNICACIONS PLANTA DE CONJUNT i DIRECTORI DE FULLS. TELEFÒNICA	DATA: JUNY 2026	PLÀNOL Núm.: **20A** FULL 1 DE 1

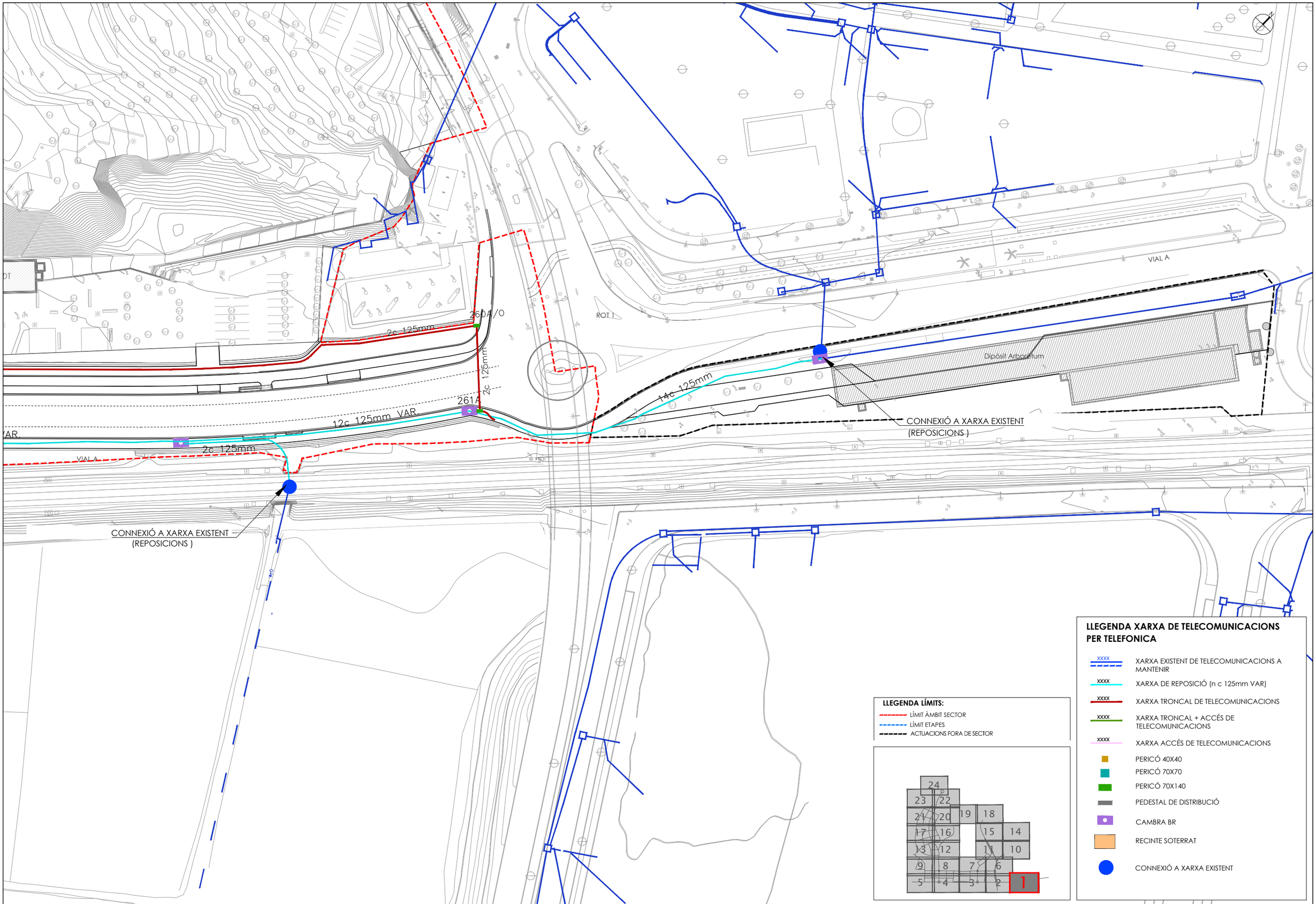

PROMOTOR:
JUNTA DE COMPENSACIÓN DEL SECTOR PLA DE PONENT DE GAVÀ

CONSULTING:
ARUP OUA CIAE

L'ENGINYER AUTOR DEL PROJECTE:
Esteve Riba Genescà (OUA) Eccp. Num Col: 25288
Flavio Tejada Gorraiz (ARUP) Eccp. Num Col: 16801

ESCALES:
DIN A3: 1/1.000
DIN A1: 1/500

TÍTOL DEL PROJECTE:
MODIFICACIÓ DEL PROJECTE EXECUTIU DE LES OBRES D'URBANITZACIÓ DEL SECTOR PLA DE PONENT DE GAVÀ. ACTUALITZACIÓ DE PREUS I NORMATIVA D'EXECUCIÓ. Document per a l'aprovació Inicial.

NOM DEL PLÀNOL:
XARXA DE TELECOMUNICACIONS
PLANTA DETALL. TELEFÒNICA. QUADRANT 1

DATA:
JUNY 2026

PLÀNOL Núm.:
20B
FULL 1 DE 24

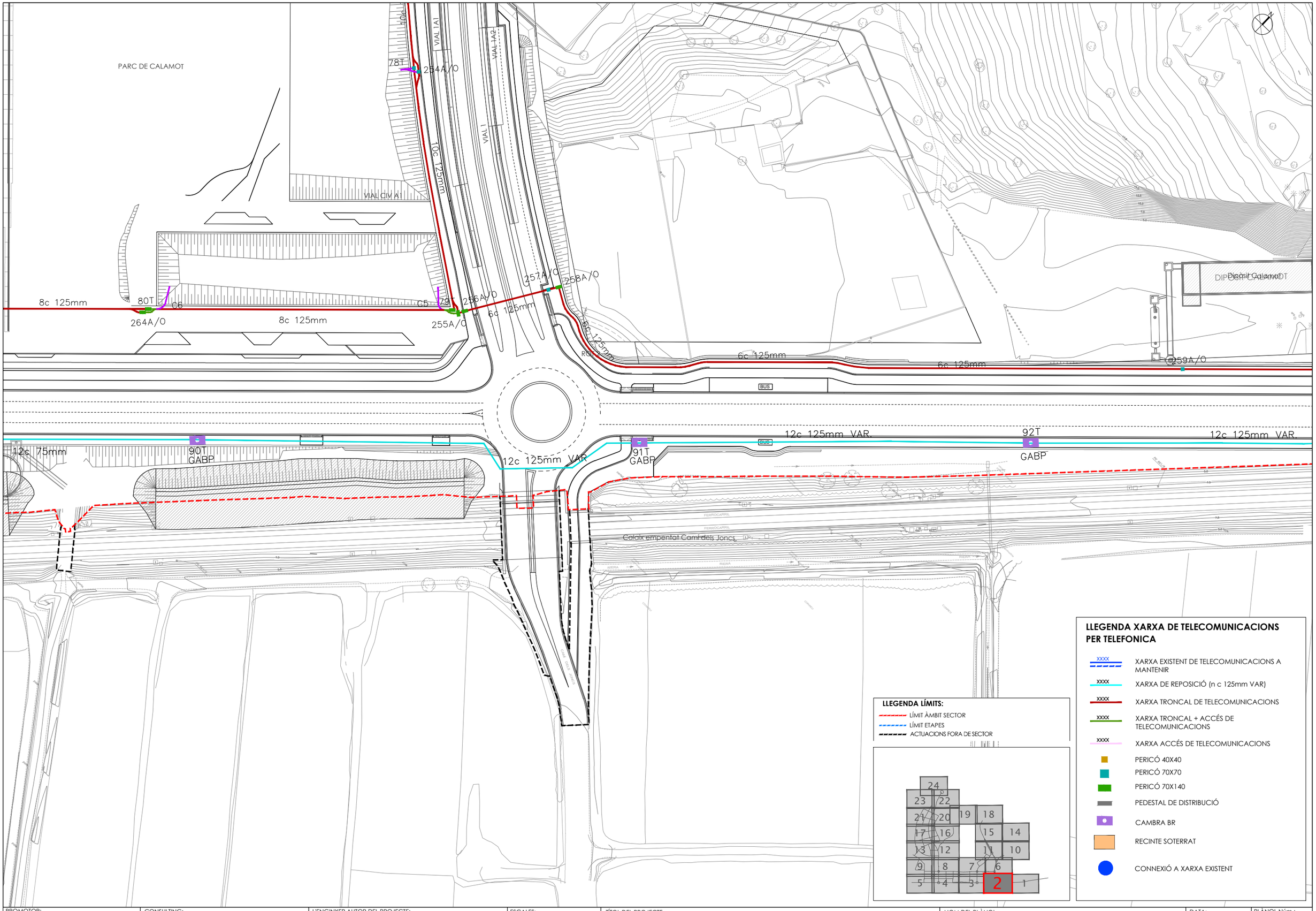

PROMOTOR:	CONSULTING:	L'ENGINYER AUTOR DEL PROJECTE:	ESCALES:	TÍTOL DEL PROJECTE:	NOM DEL PLÀNOL:	DATA:	PLÀNOL Núm.:
JUNTA DE COMPENSACIÓN DEL SECTOR PLA DE PONENT DE GAVÀ	ARUP OUA CIAE	Esteve Riba Genescà (OUA) Eccp, Num Col: 25288 Flavio Tejada Gorraiz (ARUP) Eccp, Num Col: 16801	DIN A3: 1/1.000 DIN A1: 1/500	MODIFICACIÓ DEL PROJECTE EXECUTIU DE LES OBRES D'URBANITZACIÓ DEL SECTOR PLA DE PONENT DE GAVÀ. ACTUALITZACIÓ DE PREUS I NORMATIVA D'EXECUCIÓ. Document per a l'aprovació Inicial.	XARXA DE TELECOMUNICACIONS PLANTA DETALL. TELEFÒNICA. QUADRANT 2	JUNY 2026	20B FULL 2 DE 24

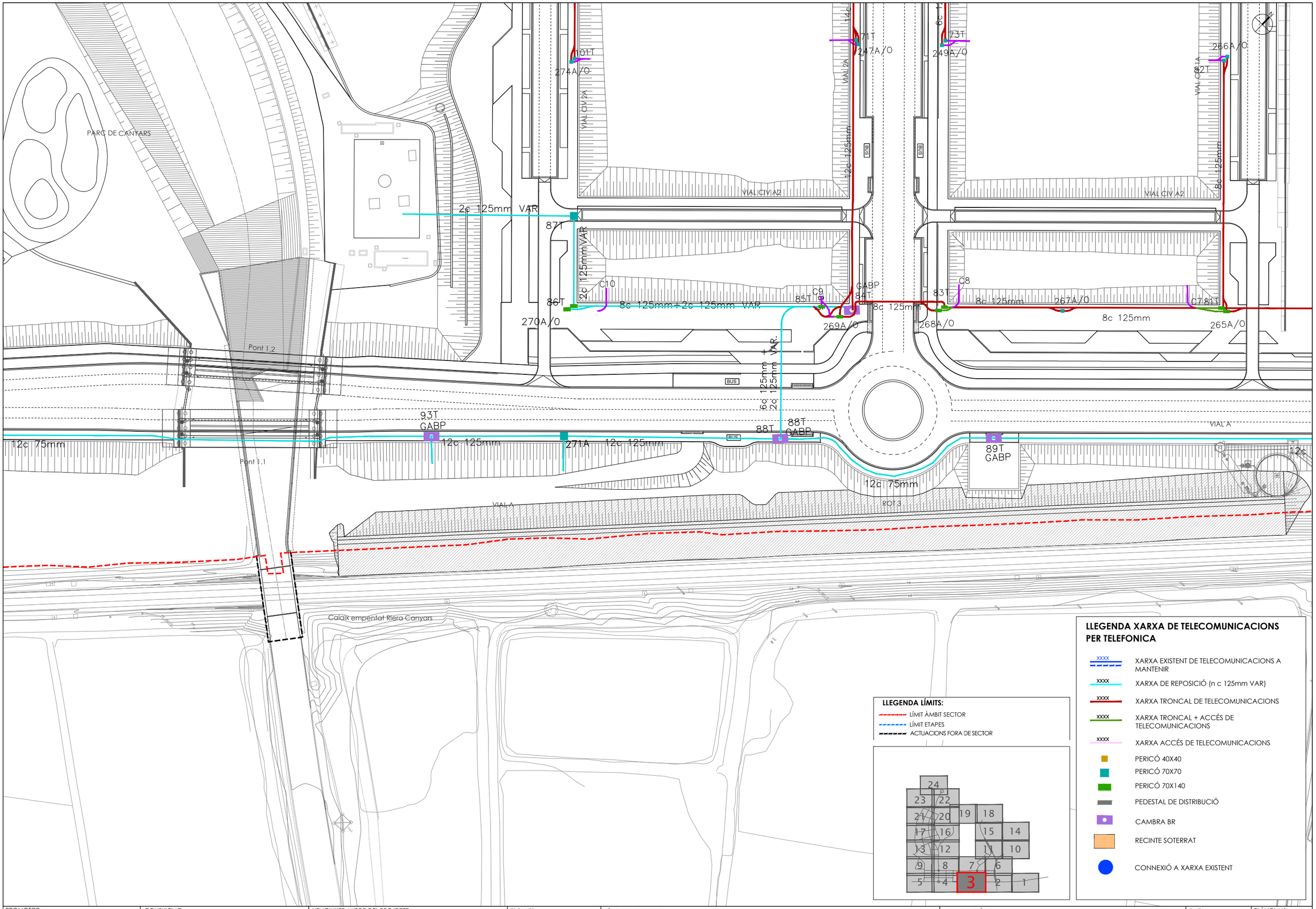

PROMOTOR:	CONSULTING:	L'ENGINYER AUTOR DEL PROJECTE:	ESCALES:	TÍTOL DEL PROJECTE:	NOM DEL PLÀNOL:	DATA:	PLÀNOL Núm.:
JUNTA DE COMPENSACIÓN DEL SECTOR PLA DE PONENT DE GAVÀ	ARUP OUA CIAE	Esteve Riba Genescà (OUA) Eccp, Num Col: 25288 Flavio Tejada Gorraiz (ARUP) Eccp, Num Col: 16801	DIN A3: 1/1.000 DIN A1: 1/500	MODIFICACIÓ DEL PROJECTE EXECUTIU DE LES OBRES D'URBANITZACIÓ DEL SECTOR PLA DE PONENT DE GAVÀ. ACTUALITZACIÓ DE PREUS I NORMATIVA D'EXECUCIÓ. Document per a l'aprovació Inicial.	XARXA DE TELECOMUNICACIONS PLANTA DETALL. TELEFÒNICA. QUADRANT 3	JUNY 2026	20B FULL 3 DE 24

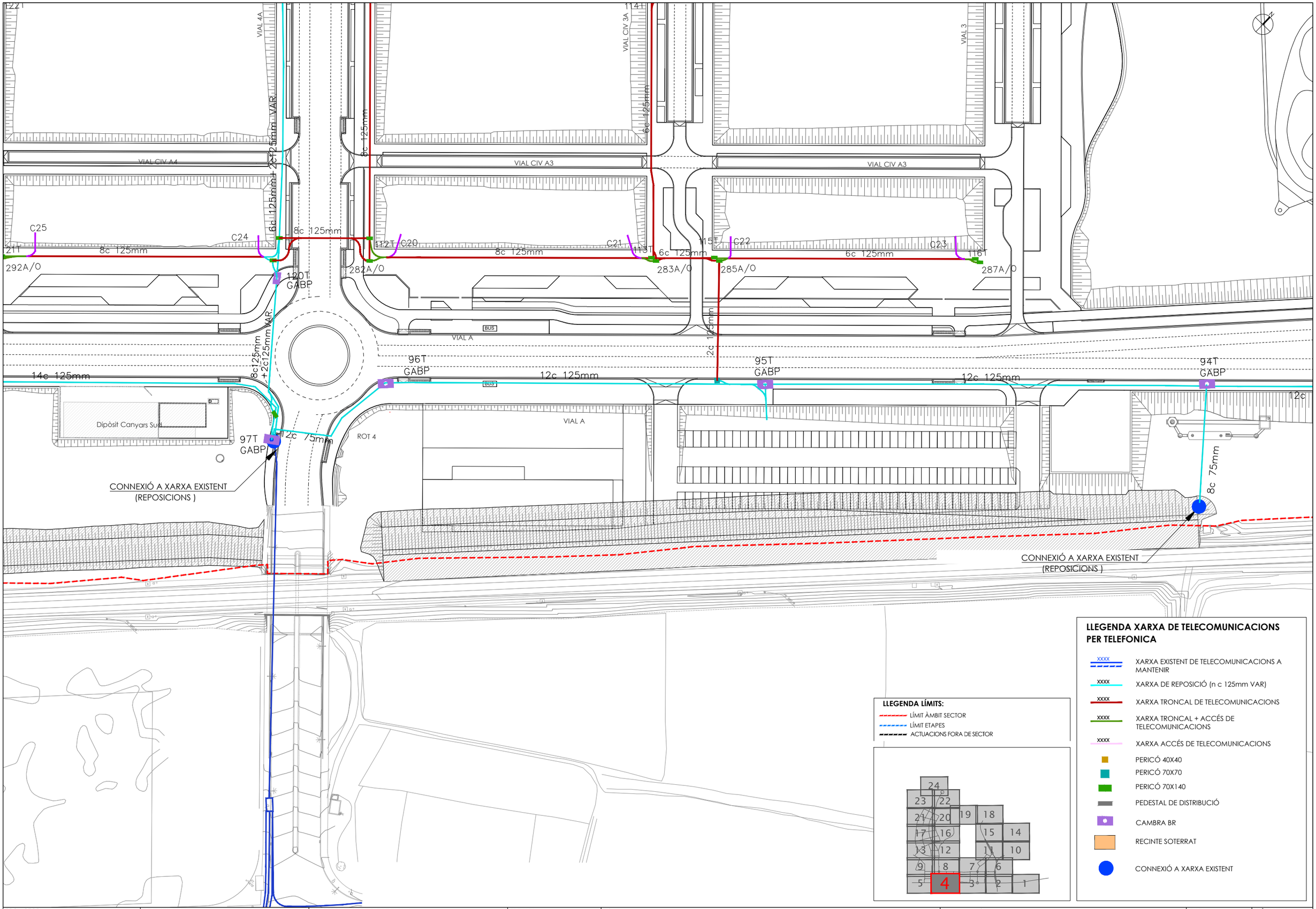

LLEGENDA LÍMITS:

- LÍMIT ÀMBIT SECTOR
- LÍMIT ETAPES
- ACTUACIONS FORA DE SECTOR

LLEGENDA XARXA DE TELECOMUNICACIONS PER TELEFONICA

- XXXX — XARXA EXISTENT DE TELECOMUNICACIONS A MANTENIR
- XXXX — XARXA DE REPOSICIÓ (n c 125mm VAR)
- XXXX — XARXA TRONCAL DE TELECOMUNICACIONS
- XXXX — XARXA TRONCAL + ACCÉS DE TELECOMUNICACIONS
- XXXX — XARXA ACCÉS DE TELECOMUNICACIONS
- PERICÓ 40X40
- PERICÓ 70X70
- PERICÓ 70X140
- PEDESTAL DE DISTRIBUCIÓ
- CAMBRA BR
- RECINTE SOTERRAT
- CONNEXIÓ A XARXA EXISTENT

PROMOTOR: **JUNTA DE COMPENSACIÓN DEL SECTOR PLA DE PONENT DE GAVÀ**	CONSULTING: ARUP OUA CIAE	L'ENGINYER AUTOR DEL PROJECTE: Esteve Riba Genescà (OUA) Eccp, Num Col: 25288 / Flavio Tejada Gorraiz (ARUP) Eccp, Num Col: 16801	ESCALES: DIN A3: 1/1.000 DIN A1: 1/500	TÍTOL DEL PROJECTE: MODIFICACIÓ DEL PROJECTE EXECUTIU DE LES OBRES D'URBANITZACIÓ DEL SECTOR PLA DE PONENT DE GAVÀ. ACTUALITZACIÓ DE PREUS I NORMATIVA D'EXECUCIÓ. Document per a l'aprovació Inicial.	NOM DEL PLÀNOL: XARXA DE TELECOMUNICACIONS PLANTA DETALL. TELEFÒNICA. QUADRANT 4	DATA: JUNY 2026	PLÀNOL Núm.: **20B** FULL 4 DE 24

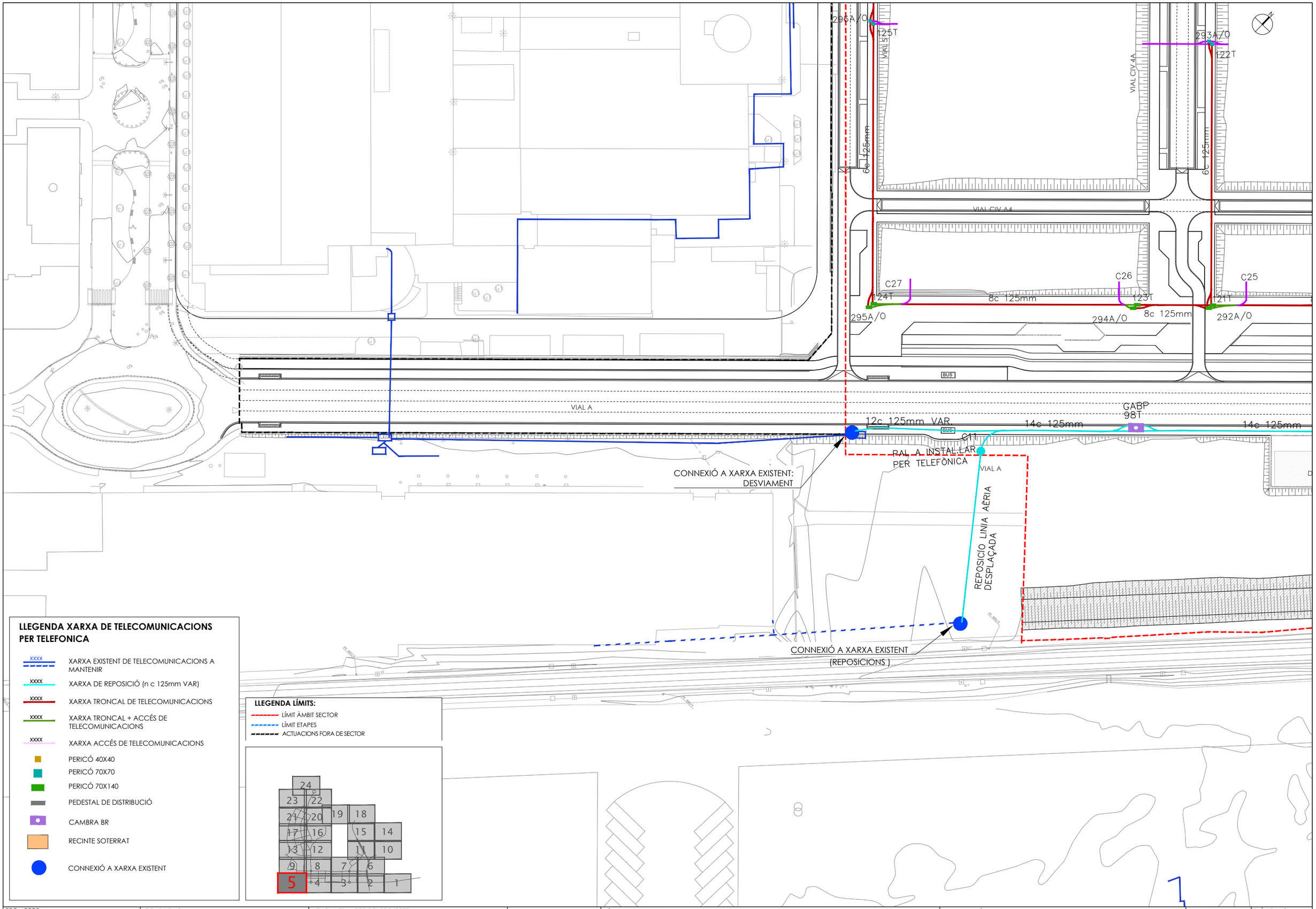

PROMOTOR:	CONSULTING:	L'ENGINYER AUTOR DEL PROJECTE:	ESCALES:	TÍTOL DEL PROJECTE:	NOM DEL PLÀNOL:	DATA:	PLÀNOL Núm.:
JUNTA DE COMPENSACIÓN DEL SECTOR PLA DE PONENT DE GAVÀ	ARUP OUA CIAE	Esteve Riba Genescà (OUA) Eccp, Num Col: 25288 Flavio Tejada Gorraiz (ARUP) Eccp, Num Col: 16801	DIN A3: 1/1.000 DIN A1: 1/500	MODIFICACIÓ DEL PROJECTE EXECUTIU DE LES OBRES D'URBANITZACIÓ DEL SECTOR PLA DE PONENT DE GAVÀ. ACTUALITZACIÓ DE PREUS I NORMATIVA D'EXECUCIÓ. Document per a l'aprovació Inicial.	XARXA DE TELECOMUNICACIONS PLANTA DETALL. TELEFÒNICA. QUADRANT 5	JUNY 2026	20B FULL 5 DE 24

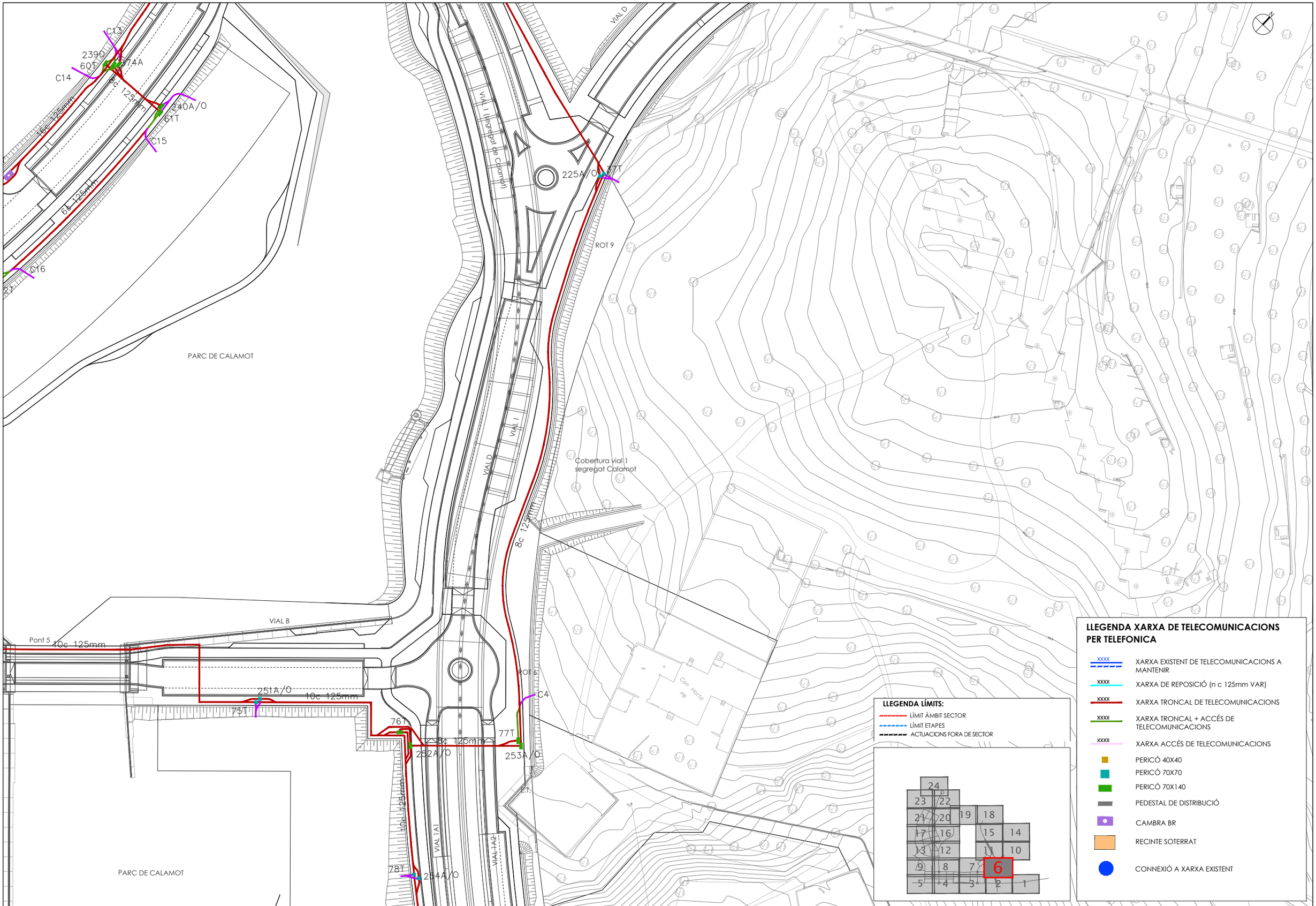

PROMOTOR: **JUNTA DE COMPENSACIÓN DEL SECTOR PLA DE PONENT DE GAVÀ**	CONSULTING: ARUP OUA CIAE	L'ENGINYER AUTOR DEL PROJECTE: Esteve Riba Genescà (OUA) Eccp, Num Col: 25288; Flavio Tejada Gorraiz (ARUP) Eccp, Num Col: 16801	ESCALES: DIN A3: 1/1.000 DIN A1: 1/500	TÍTOL DEL PROJECTE: MODIFICACIÓ DEL PROJECTE EXECUTIU DE LES OBRES D'URBANITZACIÓ DEL SECTOR PLA DE PONENT DE GAVÀ. ACTUALITZACIÓ DE PREUS I NORMATIVA D'EXECUCIÓ. Document per a l'aprovació Inicial.	NOM DEL PLÀNOL: XARXA DE TELECOMUNICACIONS PLANTA DETALL. TELEFÒNICA. QUADRANT 6	DATA: JUNY 2026	PLÀNOL Núm.: **20B** FULL 6 DE 24

LLEGENDA XARXA DE TELECOMUNICACIONS PER TELEFONICA

- XARXA EXISTENT DE TELECOMUNICACIONS A MANTENIR
- XARXA DE REPOSICIÓ (n c 125mm VAR)
- XARXA TRONCAL DE TELECOMUNICACIONS
- XARXA TRONCAL + ACCÉS DE TELECOMUNICACIONS
- XARXA ACCÉS DE TELECOMUNICACIONS
- PERICÓ 40X40
- PERICÓ 70X70
- PERICÓ 70X140
- PEDESTAL DE DISTRIBUCIÓ
- CAMBRA BR
- RECINTE SOTERRAT
- CONNEXIÓ A XARXA EXISTENT

LLEGENDA LÍMITS:

- LÍMIT ÀMBIT SECTOR
- LÍMIT ETAPES
- ACTUACIONS FORA DE SECTOR

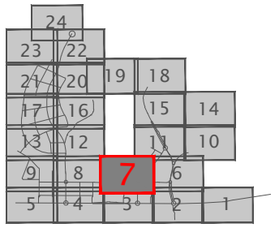

PROMOTOR: **JUNTA DE COMPENSACIÓN DEL SECTOR PLA DE PONENT DE GAVÀ**	CONSULTING: ARUP OUA CIAE	L'ENGINYER AUTOR DEL PROJECTE: Esteve Riba Genescà (OUA) Eccp, Num Col: 25288; Flavio Tejada Gorraiz (ARUP) Eccp, Num Col: 16801	ESCALES: DIN A3: 1/1.000 DIN A1: 1/500	TÍTOL DEL PROJECTE: MODIFICACIÓ DEL PROJECTE EXECUTIU DE LES OBRES D'URBANITZACIÓ DEL SECTOR PLA DE PONENT DE GAVÀ. ACTUALITZACIÓ DE PREUS I NORMATIVA D'EXECUCIÓ. Document per a l'aprovació Inicial.	NOM DEL PLÀNOL: XARXA DE TELECOMUNICACIONS PLANTA DETALL. TELEFÒNICA. QUADRANT 7	DATA: JUNY 2026	PLÀNOL Núm.: **20B** FULL 7 DE 24

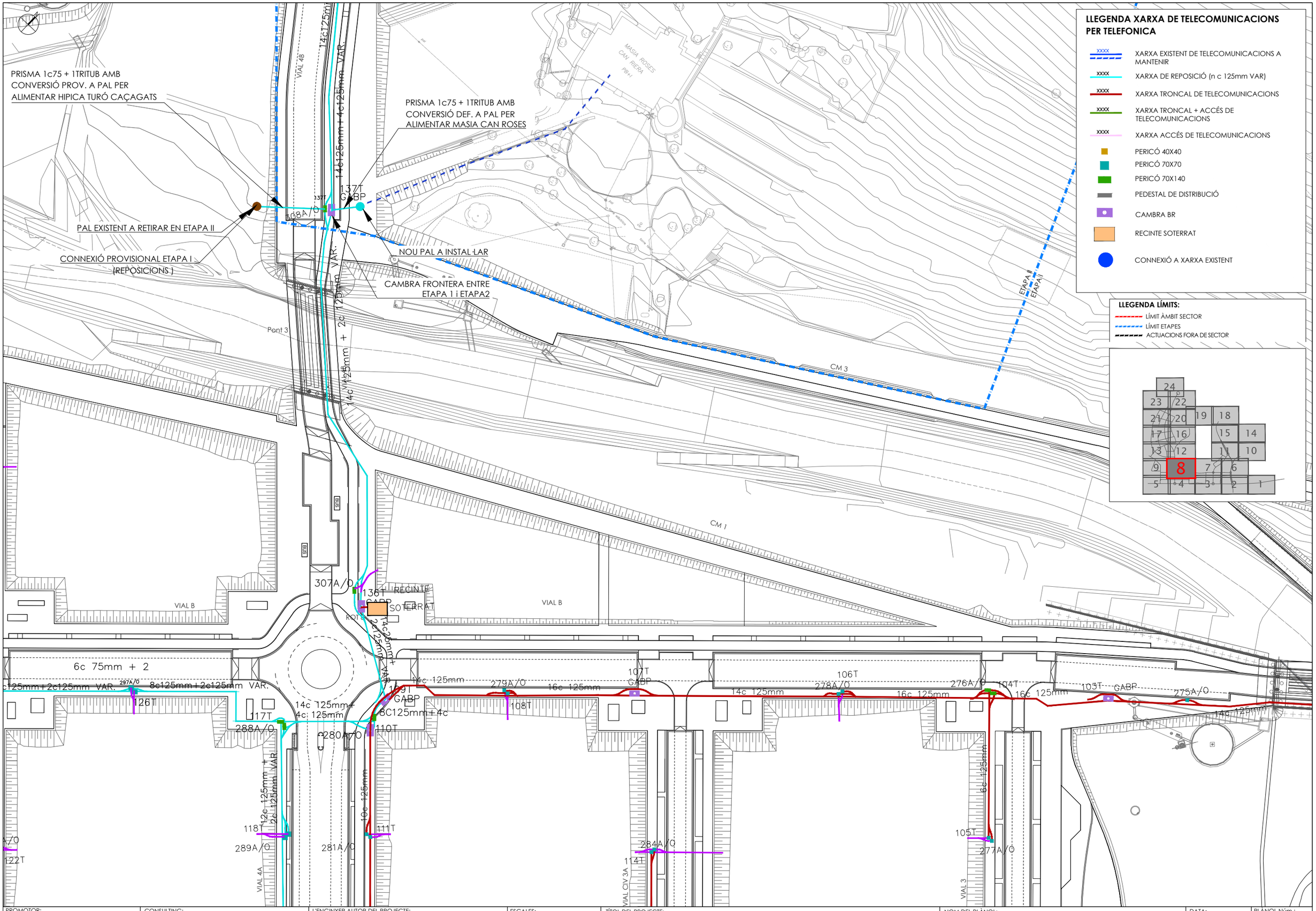

PROMOTOR:	CONSULTING:	L'ENGINYER AUTOR DEL PROJECTE:	ESCALES:	TÍTOL DEL PROJECTE:	NOM DEL PLÀNOL:	DATA:	PLÀNOL Núm.:
JUNTA DE COMPENSACIÓN DEL SECTOR PLA DE PONENT DE GAVÀ	ARUP OUA CIAE	Esteve Riba Genescà (OUA) Eccp, Num Col: 25288 Flavio Tejada Gorraiz (ARUP) Eccp, Num Col: 16801	DIN A3: 1/1.000 DIN A1: 1/500	MODIFICACIÓ DEL PROJECTE EXECUTIU DE LES OBRES D'URBANITZACIÓ DEL SECTOR PLA DE PONENT DE GAVÀ. ACTUALITZACIÓ DE PREUS I NORMATIVA D'EXECUCIÓ. Document per a l'aprovació Inicial.	XARXA DE TELECOMUNICACIONS PLANTA DETALL. TELEFÒNICA. QUADRANT 8	JUNY 2026	20B FULL 8 DE 24

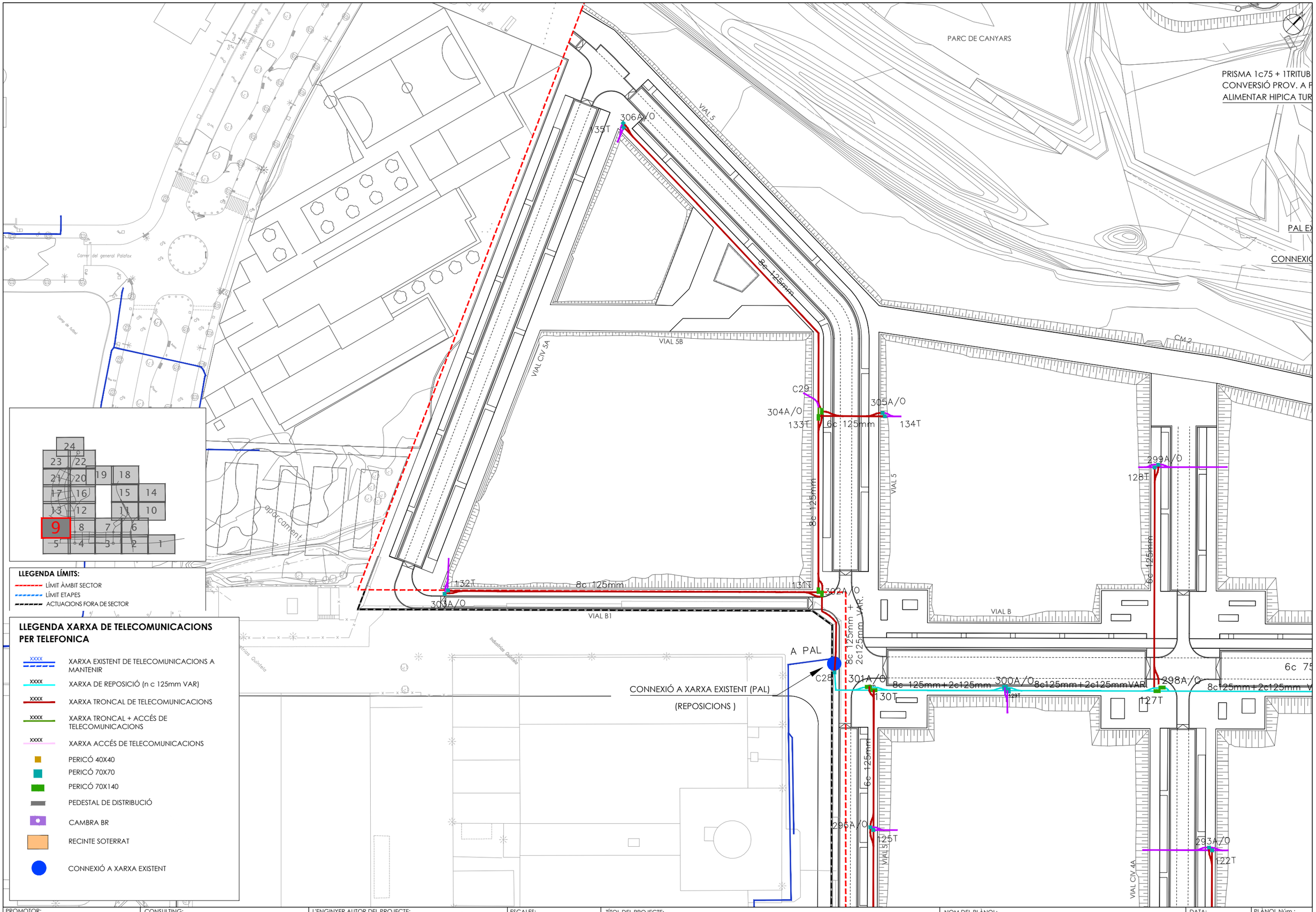

PROMOTOR:
JUNTA DE COMPENSACIÓN DEL SECTOR PLA DE PONENT DE GAVÀ

CONSULTING:
ARUP OUA CIAE

L'ENGINYER AUTOR DEL PROJECTE:
Esteve Riba Genescà (OUA) Eccp, Num Col: 25288
Flavio Tejada Gorraiz (ARUP) Eccp, Num Col: 16801

ESCALES:
DIN A3: 1/1.000
DIN A1: 1/500

TÍTOL DEL PROJECTE:
MODIFICACIÓ DEL PROJECTE EXECUTIU DE LES OBRES D'URBANITZACIÓ DEL SECTOR PLA DE PONENT DE GAVÀ. ACTUALITZACIÓ DE PREUS I NORMATIVA D'EXECUCIÓ. Document per a l'aprovació Inicial.

NOM DEL PLÀNOL:
XARXA DE TELECOMUNICACIONS
PLANTA DETALL. TELEFÒNICA. QUADRANT 9

DATA:
JUNY 2026

PLÀNOL Núm.:
20B
FULL 9 DE 24

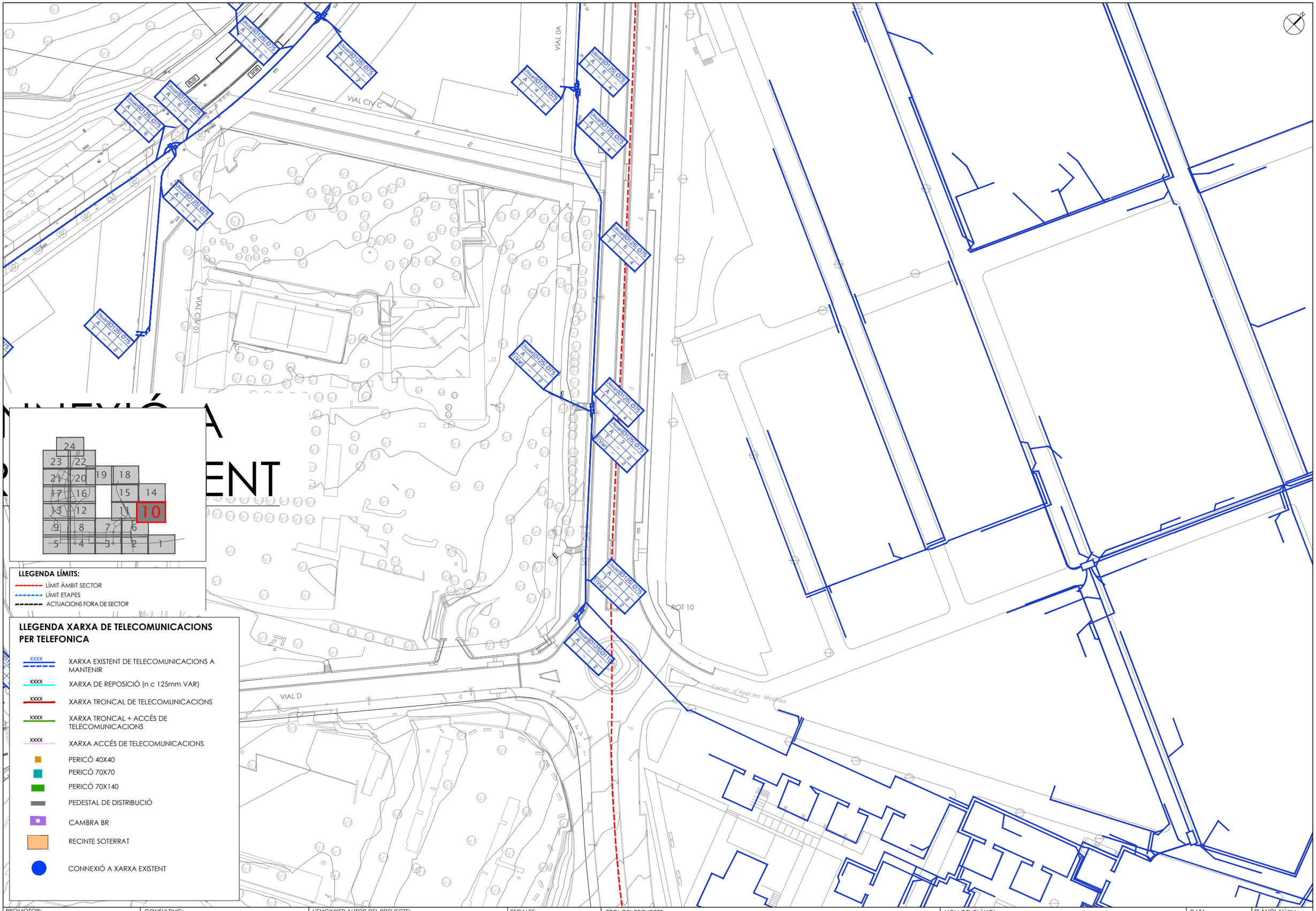

PROMOTOR:	CONSULTING:	L'ENGINYER AUTOR DEL PROJECTE:	ESCALES:	TÍTOL DEL PROJECTE:	NOM DEL PLÀNOL:	DATA:	PLÀNOL Núm.:
JUNTA DE COMPENSACIÓN DEL SECTOR PLA DE PONENT DE GAVÀ	ARUP OUA CIAE	Esteve Riba Genescà (OUA) Eccp, Num Col: 25288 Flavio Tejada Gorraiz (ARUP) Eccp, Num Col: 16801	DIN A3: 1/1.000 DIN A1: 1/500	MODIFICACIÓ DEL PROJECTE EXECUTIU DE LES OBRES D'URBANITZACIÓ DEL SECTOR PLA DE PONENT DE GAVÀ. ACTUALITZACIÓ DE PREUS I NORMATIVA D'EXECUCIÓ. Document per a l'aprovació Inicial.	XARXA DE TELECOMUNICACIONS PLANTA DETALL. TELEFÒNICA. QUADRANT 10	JUNY 2026	20B FULL 10 DE 24

LLEGENDA XARXA DE TELECOMUNICACIONS PER TELEFONICA

- XARXA EXISTENT DE TELECOMUNICACIONS A MANTENIR
- XARXA DE REPOSICIÓ (n c 125mm VAR)
- XARXA TRONCAL DE TELECOMUNICACIONS
- XARXA TRONCAL + ACCÉS DE TELECOMUNICACIONS
- XARXA ACCÉS DE TELECOMUNICACIONS
- PERICÓ 40X40
- PERICÓ 70X70
- PERICÓ 70X140
- PEDESTAL DE DISTRIBUCIÓ
- CAMBRA BR
- RECINTE SOTERRAT
- CONNEXIÓ A XARXA EXISTENT

LLEGENDA LÍMITS:

- LÍMIT ÀMBIT SECTOR
- LÍMIT ETAPES
- ACTUACIONS FORA DE SECTOR

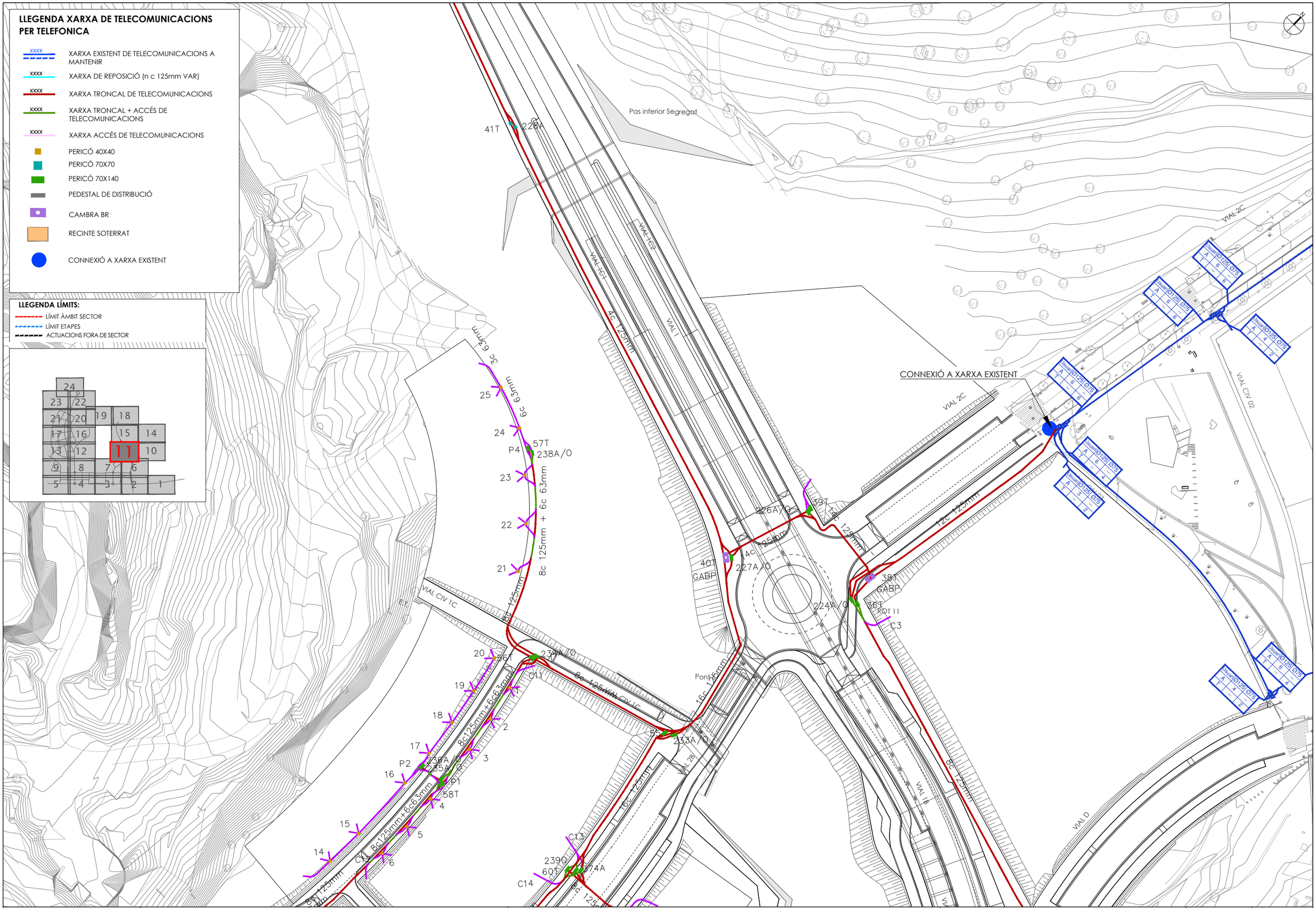

PROMOTOR: **JUNTA DE COMPENSACIÓN DEL SECTOR PLA DE PONENT DE GAVÀ**	CONSULTING: ARUP OUA CIAE	L'ENGINYER AUTOR DEL PROJECTE: Esteve Riba Genescà (OUA) Eccp, Num Col: 25288 — Flavio Tejada Gorraiz (ARUP) Eccp, Num Col: 16801	ESCALES: DIN A3: 1/1.000 DIN A1: 1/500	TÍTOL DEL PROJECTE: MODIFICACIÓ DEL PROJECTE EXECUTIU DE LES OBRES D'URBANITZACIÓ DEL SECTOR PLA DE PONENT DE GAVÀ. ACTUALITZACIÓ DE PREUS I NORMATIVA D'EXECUCIÓ. Document per a l'aprovació Inicial.	NOM DEL PLÀNOL: XARXA DE TELECOMUNICACIONS PLANTA DETALL. TELEFÒNICA. QUADRANT 11	DATA: JUNY 2026	PLÀNOL Núm.: **20B** FULL 11 DE 24

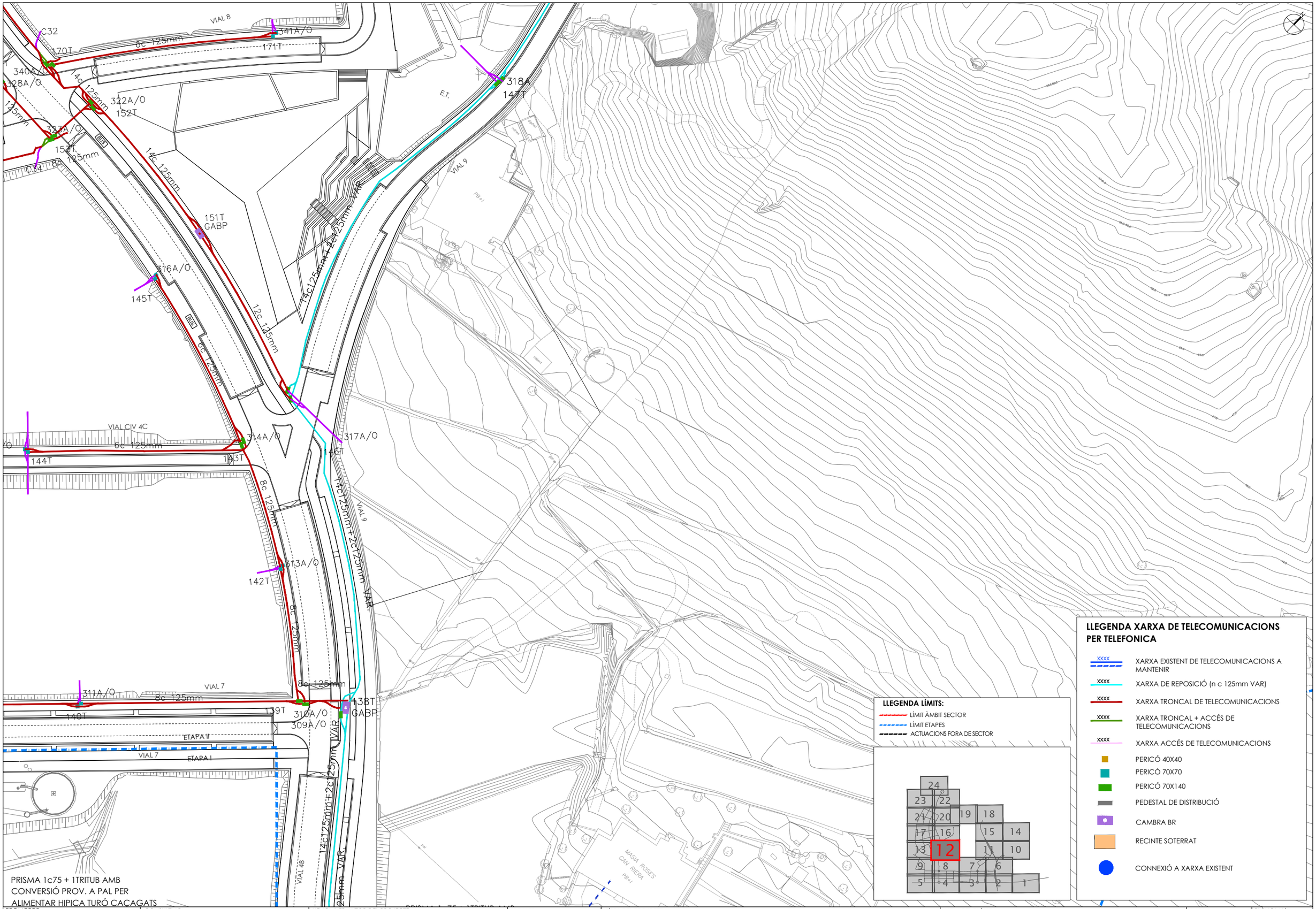

LLEGENDA LÍMITS:

- LÍMIT ÀMBIT SECTOR
- LÍMIT ETAPES
- ACTUACIONS FORA DE SECTOR

LLEGENDA XARXA DE TELECOMUNICACIONS PER TELEFONICA

- XARXA EXISTENT DE TELECOMUNICACIONS A MANTENIR
- XARXA DE REPOSICIÓ (n c 125mm VAR)
- XARXA TRONCAL DE TELECOMUNICACIONS
- XARXA TRONCAL + ACCÉS DE TELECOMUNICACIONS
- XARXA ACCÉS DE TELECOMUNICACIONS
- PERICÓ 40X40
- PERICÓ 70X70
- PERICÓ 70X140
- PEDESTAL DE DISTRIBUCIÓ
- CAMBRA BR
- RECINTE SOTERRAT
- CONNEXIÓ A XARXA EXISTENT

PROMOTOR:
JUNTA DE COMPENSACIÓN DEL SECTOR PLA DE PONENT DE GAVÀ

CONSULTING:
ARUP OUA CIAE

L'ENGINYER AUTOR DEL PROJECTE:
Esteve Riba Genescà (OUA) Eccp, Num Col: 25288
Flavio Tejada Gorraiz (ARUP) Eccp, Num Col: 16801

ESCALES:
DIN A3: 1/1.000
DIN A1: 1/500

TÍTOL DEL PROJECTE:
MODIFICACIÓ DEL PROJECTE EXECUTIU DE LES OBRES D'URBANITZACIÓ DEL SECTOR PLA DE PONENT DE GAVÀ. ACTUALITZACIÓ DE PREUS I NORMATIVA D'EXECUCIÓ. Document per a l'aprovació Inicial.

NOM DEL PLÀNOL:
XARXA DE TELECOMUNICACIONS
PLANTA DETALL. TELEFÒNICA. QUADRANT 12

DATA:
JUNY 2026

PLÀNOL Núm.:
20B
FULL 12 DE 24

PARC DE CANYARS

VIAL 6

VIAL CIV E3

VIAL CIV E1

VIAL CIV 4C

VIAL CIV 4B

VIAL 7

ETAPA II

ETAPA I

6c 125mm

333A/O

163T

333iA/O

163iT

8c 125mm

159T

329A/O

324A/O

154T

160T

330A/O

325A/O

155T

4c 125mm

156T

C32

170T

153T

340A/O

328A/O

14c 125mm

C35

323A/O

152T

C34

315A/O

144T

141T

312A

311A

140T

LLEGENDA XARXA DE TELECOMUNICACIONS PER TELEFONICA

- XARXA EXISTENT DE TELECOMUNICACIONS A MANTENIR
- XARXA DE REPOSICIÓ (n c 125mm VAR)
- XARXA TRONCAL DE TELECOMUNICACIONS
- XARXA TRONCAL + ACCÉS DE TELECOMUNICACIONS
- XARXA ACCÉS DE TELECOMUNICACIONS
- PERICÓ 40X40
- PERICÓ 70X70
- PERICÓ 70X140
- PEDESTAL DE DISTRIBUCIÓ
- CAMBRA BR
- RECINTE SOTERRAT
- CONNEXIÓ A XARXA EXISTENT

LLEGENDA LÍMITS:

- LÍMIT ÀMBIT SECTOR
- LÍMIT ETAPES
- ACTUACIONS FORA DE SECTOR

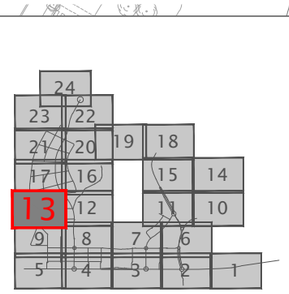

PRISMA 1c75 + 1TRITUB
CONVERSIÓ PROV. A P
ALIMENTAR HIPICA TUR

PROMOTOR: **JUNTA DE COMPENSACIÓN DEL SECTOR PLA DE PONENT DE GAVÀ**	CONSULTING: ARUP OUA CIAE	L'ENGINYER AUTOR DEL PROJECTE: Esteve Riba Genescà (OUA) Eccp, Num Col: 25288 / Flavio Tejada Gorraiz (ARUP) Eccp, Num Col: 16801	ESCALES: DIN A3: 1/1.000 DIN A1: 1/500	TÍTOL DEL PROJECTE: MODIFICACIÓ DEL PROJECTE EXECUTIU DE LES OBRES D'URBANITZACIÓ DEL SECTOR PLA DE PONENT DE GAVÀ. ACTUALITZACIÓ DE PREUS I NORMATIVA D'EXECUCIÓ. Document per a l'aprovació Inicial.	NOM DEL PLÀNOL: XARXA DE TELECOMUNICACIONS PLANTA DETALL. TELEFÒNICA. QUADRANT 13	DATA: JUNY 2026	PLÀNOL Núm.: **20B** FULL 13 DE 24

LLEGENDA XARXA DE TELECOMUNICACIONS PER TELEFONICA

- XARXA EXISTENT DE TELECOMUNICACIONS A MANTENIR
- XARXA DE REPOSICIÓ (n c 125mm VAR)
- XARXA TRONCAL DE TELECOMUNICACIONS
- XARXA TRONCAL + ACCÉS DE TELECOMUNICACIONS
- XARXA ACCÉS DE TELECOMUNICACIONS
- PERICÓ 40X40
- PERICÓ 70X70
- PERICÓ 70X140
- PEDESTAL DE DISTRIBUCIÓ
- CAMBRA BR
- RECINTE SOTERRAT
- CONNEXIÓ A XARXA EXISTENT

LLEGENDA LÍMITS:

- LÍMIT ÀMBIT SECTOR
- LÍMIT ETAPES
- ACTUACIONS FORA DE SECTOR

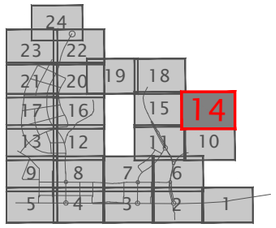

ROT 12

Carrer de Sant Pere

VIAL 7C

VIAL 0A

PROMOTOR: **JUNTA DE COMPENSACIÓN DEL SECTOR PLA DE PONENT DE GAVÀ**	CONSULTING: ARUP OUA CIAE	L'ENGINYER AUTOR DEL PROJECTE: Esteve Riba Genescà (OUA) Eccp, Num Col: 25288 / Flavio Tejada Gorraiz (ARUP) Eccp, Num Col: 16801	ESCALES: DIN A3: 1/1.000 DIN A1: 1/500	TÍTOL DEL PROJECTE: MODIFICACIÓ DEL PROJECTE EXECUTIU DE LES OBRES D'URBANITZACIÓ DEL SECTOR PLA DE PONENT DE GAVÀ. ACTUALITZACIÓ DE PREUS I NORMATIVA D'EXECUCIÓ. Document per a l'aprovació Inicial.	NOM DEL PLÀNOL: XARXA DE TELECOMUNICACIONS PLANTA DETALL. TELEFÒNICA. QUADRANT 14	DATA: JUNY 2026	PLÀNOL Núm.: **20B** FULL 14 DE 24

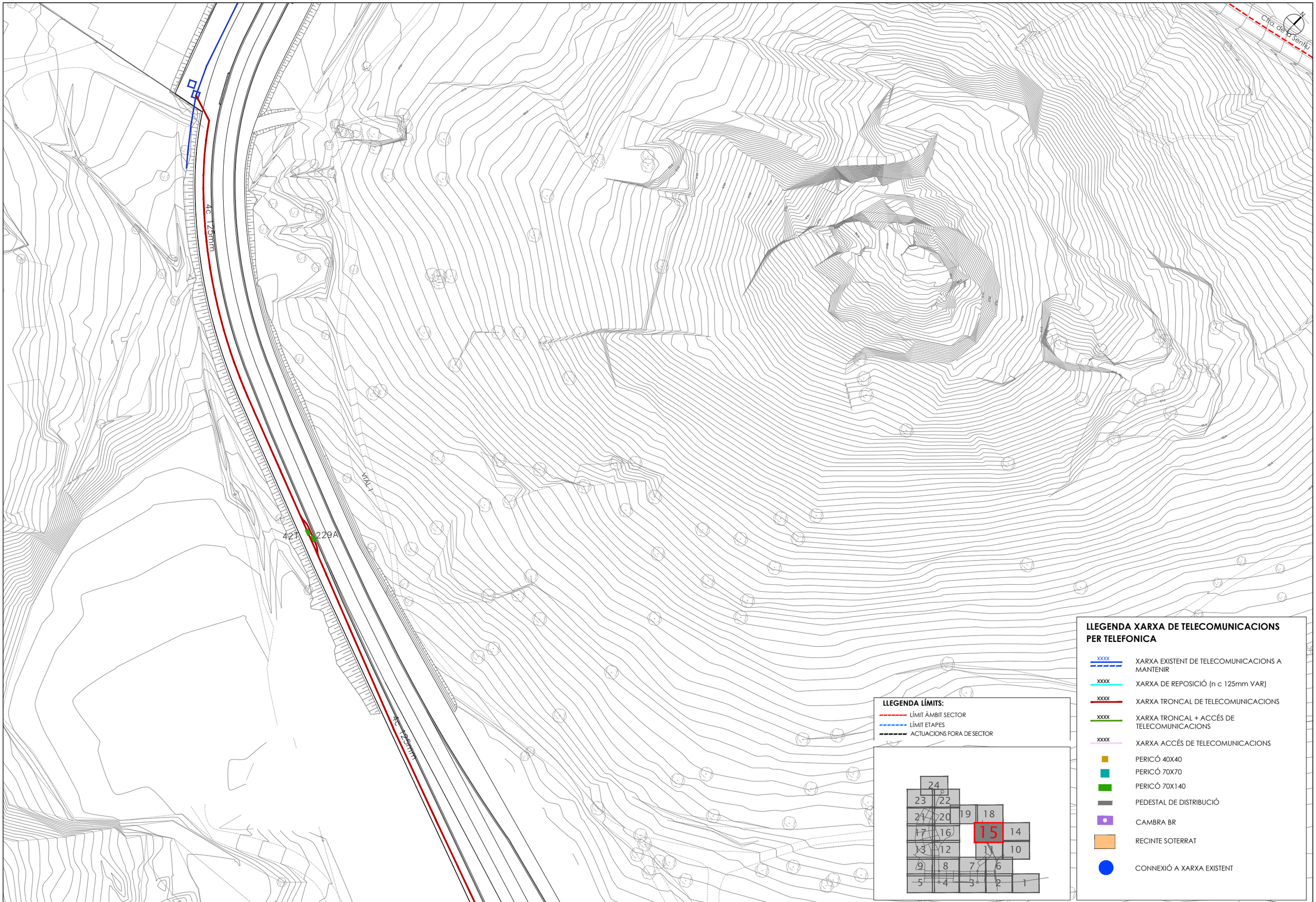

PROMOTOR:
JUNTA DE COMPENSACIÓN DEL SECTOR PLA DE PONENT DE GAVÀ

CONSULTING:
ARUP OUA CIAE

L'ENGINYER AUTOR DEL PROJECTE:
Esteve Riba Genescà (OUA) Eccp, Num Col: 25288
Flavio Tejada Gorraiz (ARUP) Eccp, Num Col: 16801

ESCALES:
DIN A3: 1/1.000
DIN A1: 1/500

TÍTOL DEL PROJECTE:
MODIFICACIÓ DEL PROJECTE EXECUTIU DE LES OBRES D'URBANITZACIÓ DEL SECTOR PLA DE PONENT DE GAVÀ. ACTUALITZACIÓ DE PREUS I NORMATIVA D'EXECUCIÓ. Document per a l'aprovació Inicial.

NOM DEL PLÀNOL:
XARXA DE TELECOMUNICACIONS
PLANTA DETALL. TELEFÒNICA. QUADRANT 15

DATA:
JUNY 2026

PLÀNOL Núm.:
20B
FULL 15 DE 24

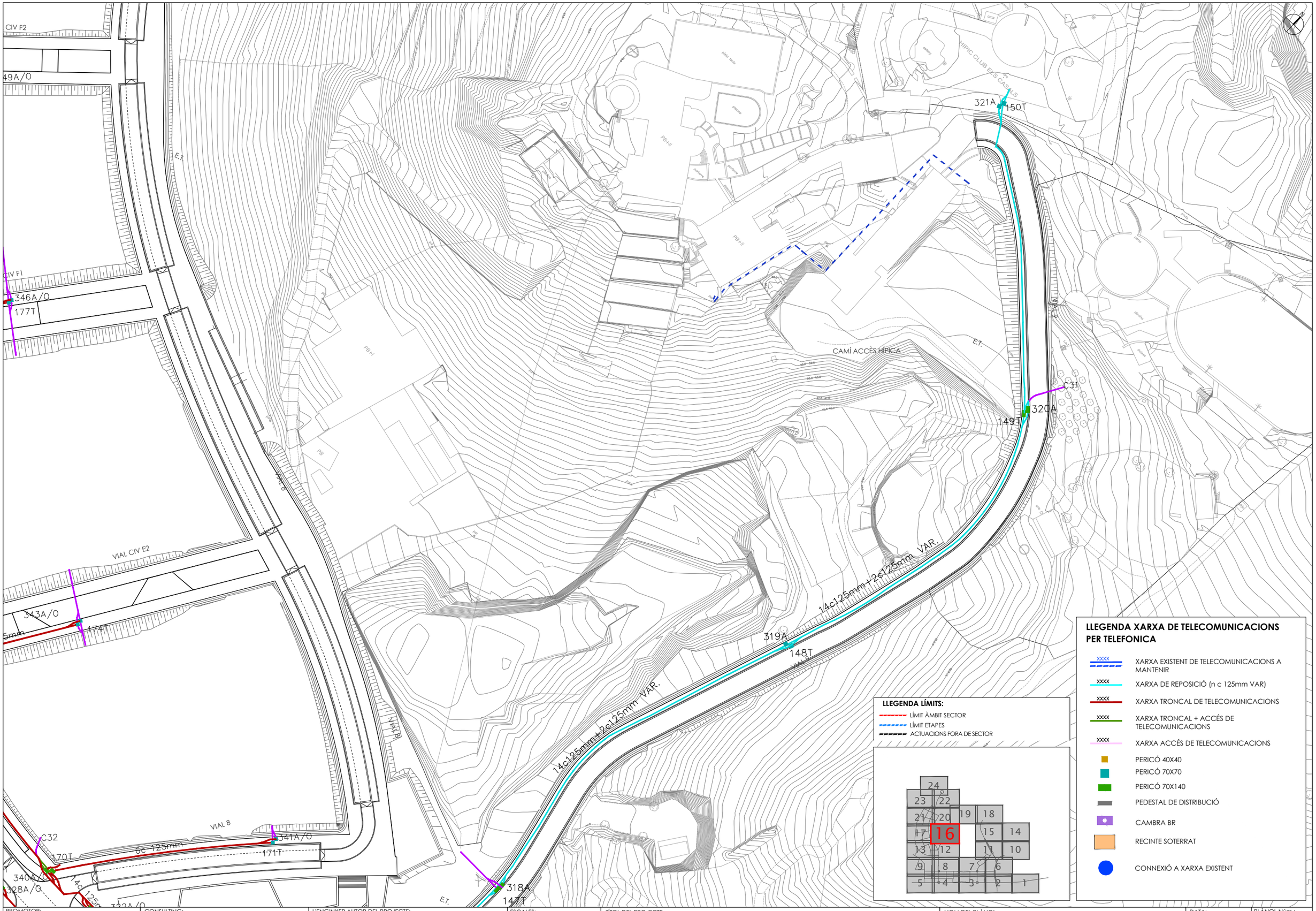

PROMOTOR:	CONSULTING:	L'ENGINYER AUTOR DEL PROJECTE:	ESCALES:	TÍTOL DEL PROJECTE:	NOM DEL PLÀNOL:	DATA:	PLÀNOL Núm.:
JUNTA DE COMPENSACIÓN DEL SECTOR PLA DE PONENT DE GAVÀ	ARUP OUA CIAE	Esteve Riba Genescà (OUA) Eccp, Num Col: 25288 Flavio Tejada Gorraiz (ARUP) Eccp, Num Col: 16801	DIN A3: 1/1.000 DIN A1: 1/500	MODIFICACIÓ DEL PROJECTE EXECUTIU DE LES OBRES D'URBANITZACIÓ DEL SECTOR PLA DE PONENT DE GAVÀ. ACTUALITZACIÓ DE PREUS I NORMATIVA D'EXECUCIÓ. Document per a l'aprovació Inicial.	XARXA DE TELECOMUNICACIONS PLANTA DETALL. TELEFÒNICA. QUADRANT 16	JUNY 2026	20B FULL 16 DE 24

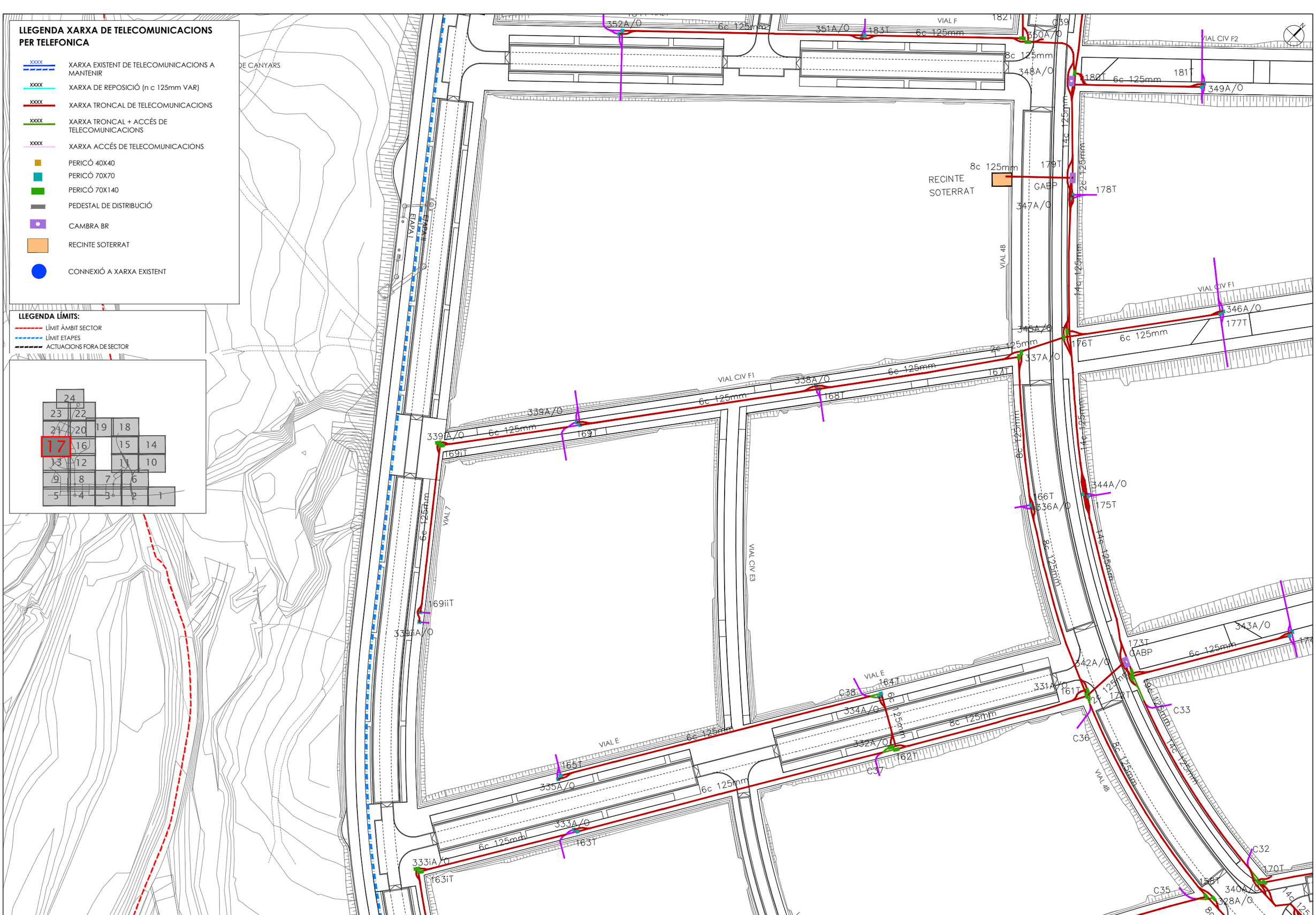

PROMOTOR:	CONSULTING:	L'ENGINYER AUTOR DEL PROJECTE:	ESCALES:	TÍTOL DEL PROJECTE:	NOM DEL PLÀNOL:	DATA:	PLÀNOL Núm.:
JUNTA DE COMPENSACIÓN DEL SECTOR PLA DE PONENT DE GAVÀ	ARUP OUA CIAE	Esteve Riba Genescà (OUA) Eccp, Num Col: 25288 Flavio Tejada Gorraiz (ARUP) Eccp, Num Col: 16801	DIN A3: 1/1.000 DIN A1: 1/500	MODIFICACIÓ DEL PROJECTE EXECUTIU DE LES OBRES D'URBANITZACIÓ DEL SECTOR PLA DE PONENT DE GAVÀ. ACTUALITZACIÓ DE PREUS I NORMATIVA D'EXECUCIÓ. Document per a l'aprovació Inicial.	XARXA DE TELECOMUNICACIONS PLANTA DETALL. TELEFÒNICA. QUADRANT 17	JUNY 2026	20B FULL 17 DE 24

LLEGENDA XARXA DE TELECOMUNICACIONS PER TELEFONICA

- XARXA EXISTENT DE TELECOMUNICACIONS A MANTENIR
- XARXA DE REPOSICIÓ (n c 125mm VAR)
- XARXA TRONCAL DE TELECOMUNICACIONS
- XARXA TRONCAL + ACCÉS DE TELECOMUNICACIONS
- XARXA ACCÉS DE TELECOMUNICACIONS
- PERICÓ 40X40
- PERICÓ 70X70
- PERICÓ 70X140
- PEDESTAL DE DISTRIBUCIÓ
- CAMBRA BR
- RECINTE SOTERRAT
- CONNEXIÓ A XARXA EXISTENT

LLEGENDA LÍMITS:

- LÍMIT ÀMBIT SECTOR
- LÍMIT ETAPES
- ACTUACIONS FORA DE SECTOR

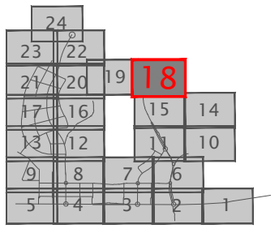

ROT 13

4c 125mm VAR.

CONNEXIÓ A XARXA EXISTENT

(REPOSICIONS)

VIAL 1

Parc del Mil·len

Ctra. de la Sentiu

PROMOTOR:	CONSULTING:	L'ENGINYER AUTOR DEL PROJECTE:	ESCALES:	TÍTOL DEL PROJECTE:	NOM DEL PLÀNOL:	DATA:	PLÀNOL Núm.:
JUNTA DE COMPENSACIÓN DEL SECTOR PLA DE PONENT DE GAVÀ	ARUP OUA CIAE	Esteve Riba Genescà (OUA) Eccp, Num Col: 25288 Flavio Tejada Gorraiz (ARUP) Eccp, Num Col: 16801	DIN A3: 1/1.000 DIN A1: 1/500	MODIFICACIÓ DEL PROJECTE EXECUTIU DE LES OBRES D'URBANITZACIÓ DEL SECTOR PLA DE PONENT DE GAVÀ. ACTUALITZACIÓ DE PREUS I NORMATIVA D'EXECUCIÓ. Document per a l'aprovació Inicial.	XARXA DE TELECOMUNICACIONS PLANTA DETALL. TELEFÒNICA. QUADRANT 18	JUNY 2026	**20B** FULL 18 DE 24

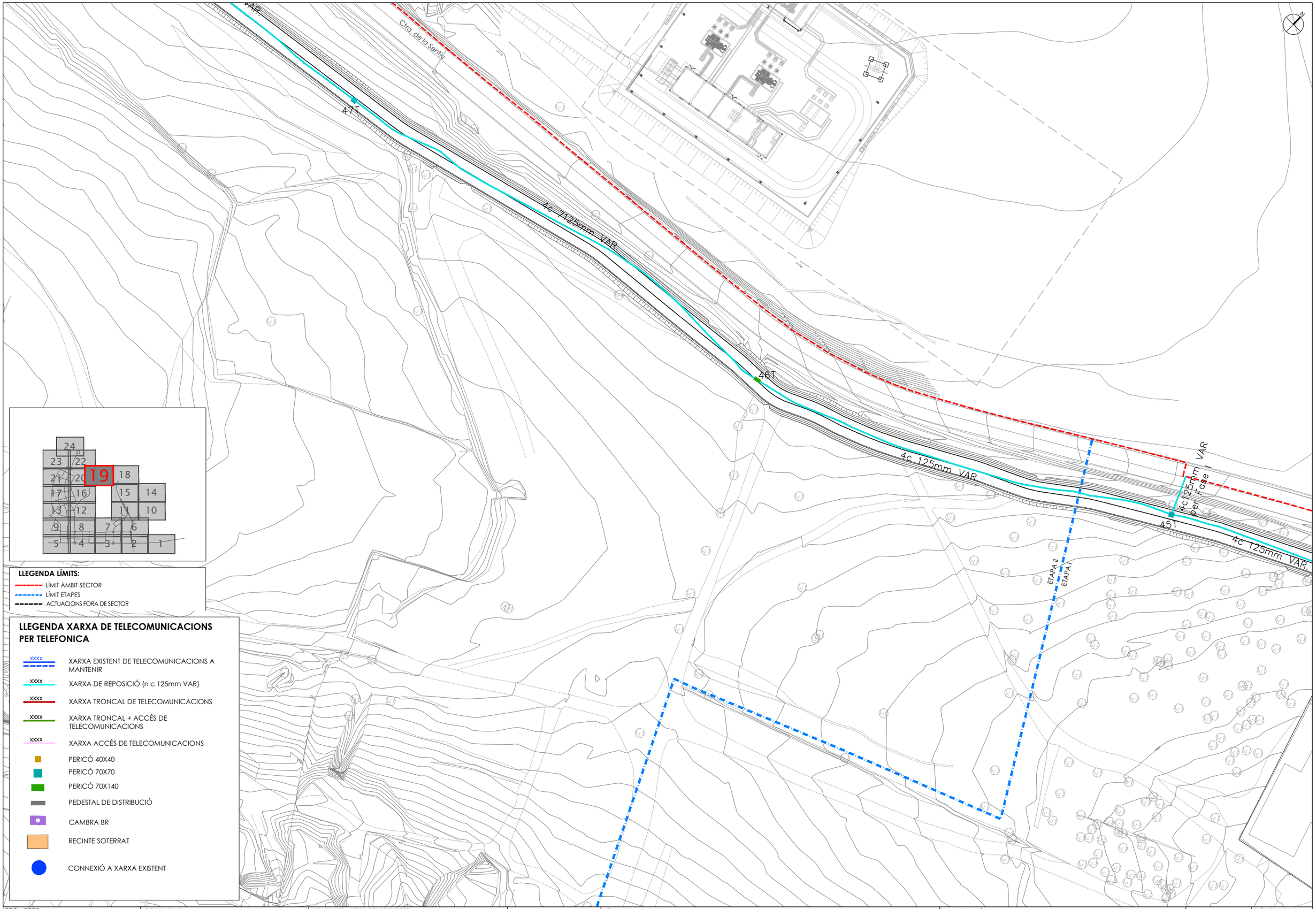

PROMOTOR:	CONSULTING:	L'ENGINYER AUTOR DEL PROJECTE:	ESCALES:	TÍTOL DEL PROJECTE:	NOM DEL PLÀNOL:	DATA:	PLÀNOL Núm.:
JUNTA DE COMPENSACIÓN DEL SECTOR PLA DE PONENT DE GAVÀ	ARUP OUA CIAE	Esteve Riba Genescà (OUA) Eccp, Num Col: 25288 Flavio Tejada Gorraiz (ARUP) Eccp, Num Col: 16801	DIN A3: 1/1.000 DIN A1: 1/500	MODIFICACIÓ DEL PROJECTE EXECUTIU DE LES OBRES D'URBANITZACIÓ DEL SECTOR PLA DE PONENT DE GAVÀ. ACTUALITZACIÓ DE PREUS I NORMATIVA D'EXECUCIÓ. Document per a l'aprovació Inicial.	XARXA DE TELECOMUNICACIONS PLANTA DETALL. TELEFÒNICA. QUADRANT 19	JUNY 2026	20B FULL 19 DE 24

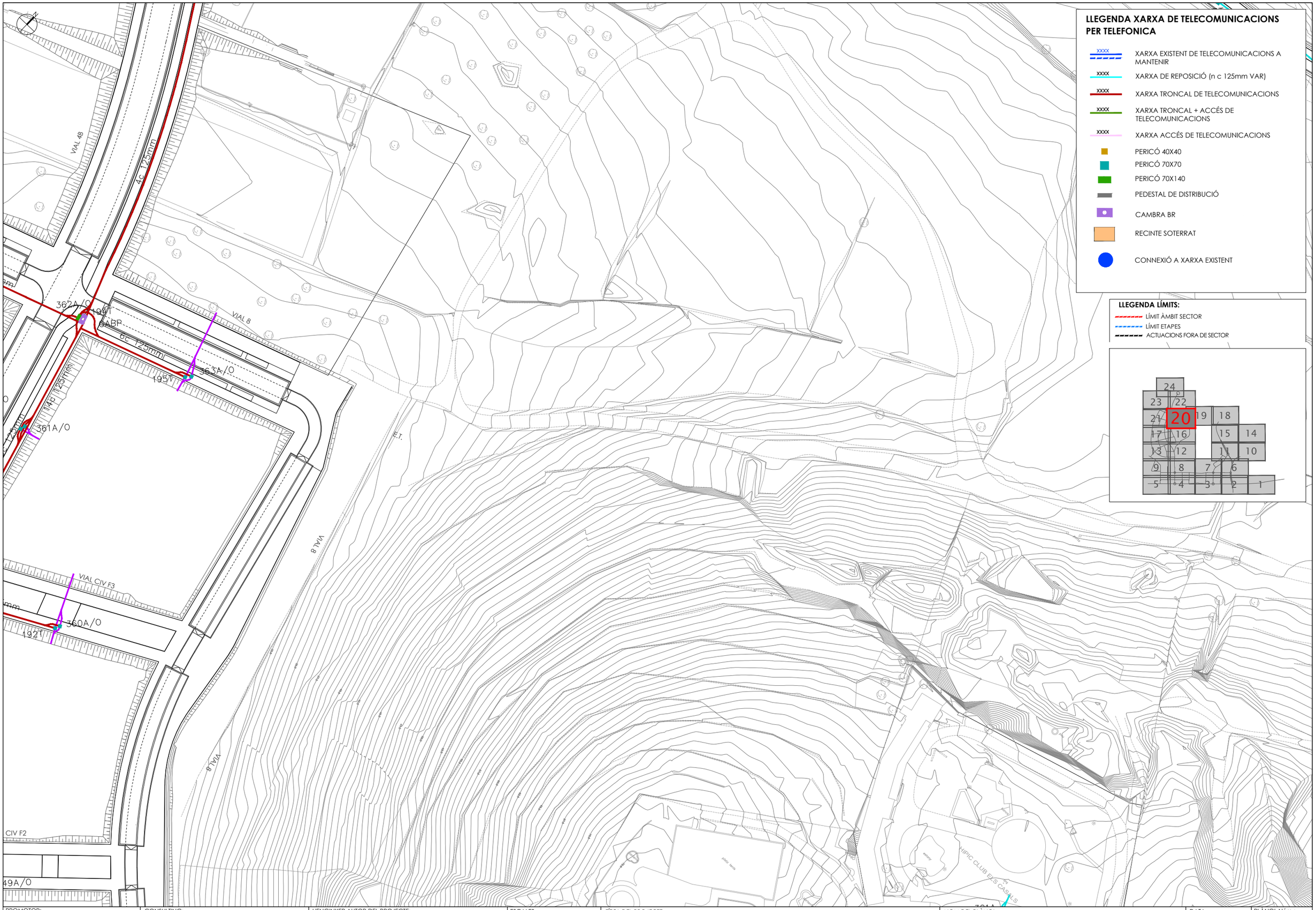

PROMOTOR:	CONSULTING:	L'ENGINYER AUTOR DEL PROJECTE:	ESCALES:	TÍTOL DEL PROJECTE:	NOM DEL PLÀNOL:	DATA:	PLÀNOL Núm.:
JUNTA DE COMPENSACIÓN DEL SECTOR PLA DE PONENT DE GAVÀ	ARUP OUA CIAE	Esteve Riba Genescà (OUA) Eccp, Num Col: 25288 Flavio Tejada Gorraiz (ARUP) Eccp, Num Col: 16801	DIN A3: 1/1.000 DIN A1: 1/500	MODIFICACIÓ DEL PROJECTE EXECUTIU DE LES OBRES D'URBANITZACIÓ DEL SECTOR PLA DE PONENT DE GAVÀ. ACTUALITZACIÓ DE PREUS I NORMATIVA D'EXECUCIÓ. Document per a l'aprovació Inicial.	XARXA DE TELECOMUNICACIONS PLANTA DETALL. TELEFÒNICA. QUADRANT 20	JUNY 2026	20B FULL 20 DE 24

LLEGENDA XARXA DE TELECOMUNICACIONS PER TELEFONICA

- XARXA EXISTENT DE TELECOMUNICACIONS A MANTENIR
- XARXA DE REPOSICIÓ (n c 125mm VAR)
- XARXA TRONCAL DE TELECOMUNICACIONS
- XARXA TRONCAL + ACCÉS DE TELECOMUNICACIONS
- XARXA ACCÉS DE TELECOMUNICACIONS
- PERICÓ 40X40
- PERICÓ 70X70
- PERICÓ 70X140
- PEDESTAL DE DISTRIBUCIÓ
- CAMBRA BR
- RECINTE SOTERRAT
- CONNEXIÓ A XARXA EXISTENT

LLEGENDA LÍMITS:

- LÍMIT ÀMBIT SECTOR
- LÍMIT ETAPES
- ACTUACIONS FORA DE SECTOR

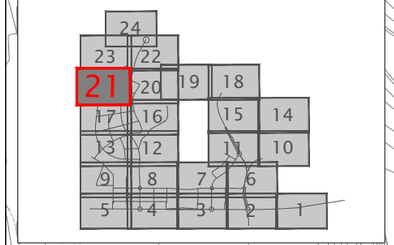

PARC DE CANYARS

VIAL 7 · VIAL CIV F4 · VIAL CIV F3 · VIAL CIV F2 · VIAL F · VIAL 48 · GABP

PROMOTOR:	CONSULTING:	L'ENGINYER AUTOR DEL PROJECTE:	ESCALES:	TÍTOL DEL PROJECTE:	NOM DEL PLÀNOL:	DATA:	PLÀNOL Núm.:
JUNTA DE COMPENSACIÓN DEL SECTOR PLA DE PONENT DE GAVÀ	ARUP OUA CIAE	Esteve Riba Genescà (OUA) Eccp, Num Col: 25288 · Flavio Tejada Gorraiz (ARUP) Eccp, Num Col: 16801	DIN A3: 1/1.000 · DIN A1: 1/500	MODIFICACIÓ DEL PROJECTE EXECUTIU DE LES OBRES D'URBANITZACIÓ DEL SECTOR PLA DE PONENT DE GAVÀ. ACTUALITZACIÓ DE PREUS I NORMATIVA D'EXECUCIÓ. Document per a l'aprovació Inicial.	XARXA DE TELECOMUNICACIONS PLANTA DETALL. TELEFÒNICA. QUADRANT 21	JUNY 2026	**20B** FULL 21 DE 24

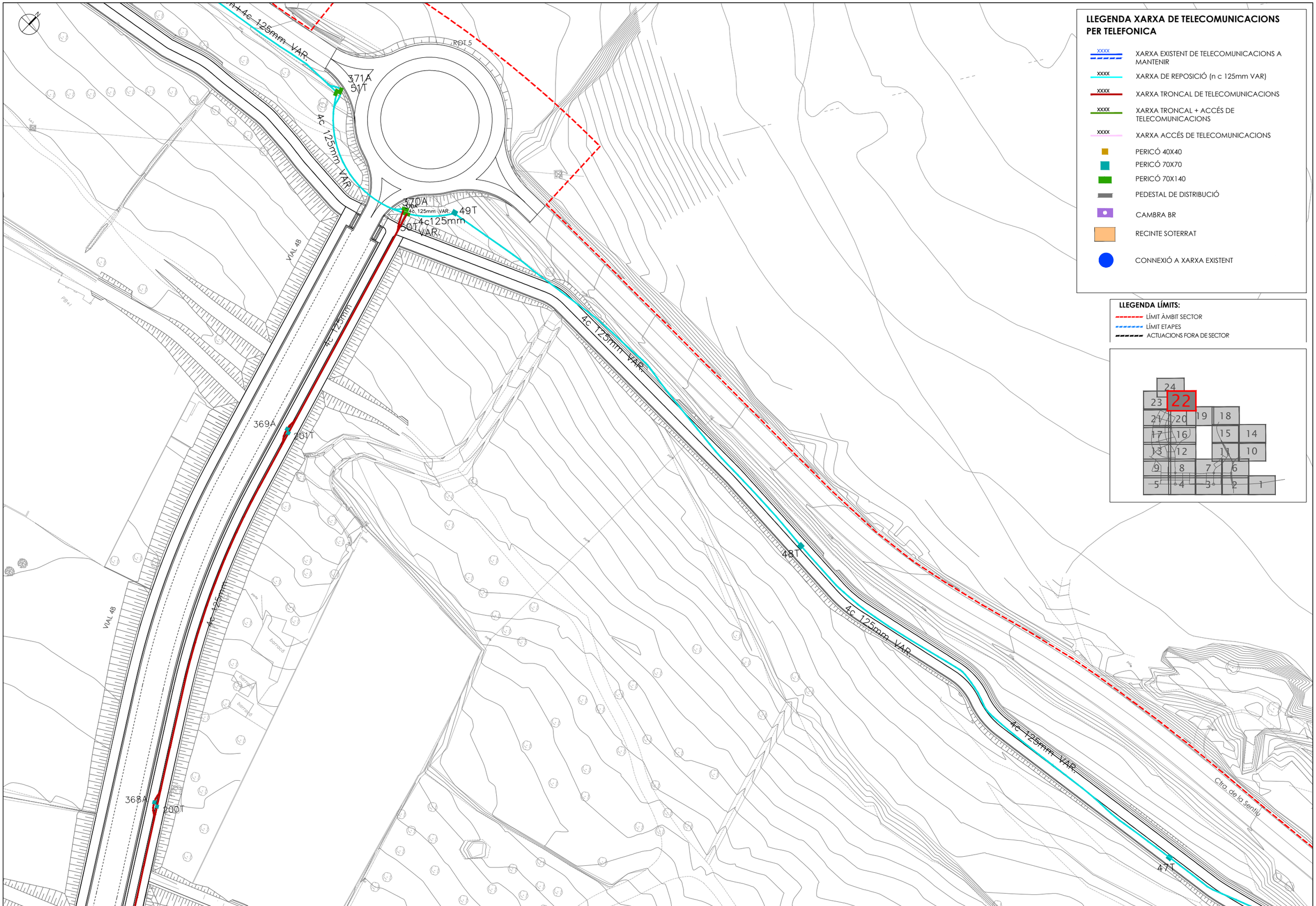

LLEGENDA XARXA DE TELECOMUNICACIONS PER TELEFONICA

- XARXA EXISTENT DE TELECOMUNICACIONS A MANTENIR
- XARXA DE REPOSICIÓ (n c 125mm VAR)
- XARXA TRONCAL DE TELECOMUNICACIONS
- XARXA TRONCAL + ACCÉS DE TELECOMUNICACIONS
- XARXA ACCÉS DE TELECOMUNICACIONS
- PERICÓ 40X40
- PERICÓ 70X70
- PERICÓ 70X140
- PEDESTAL DE DISTRIBUCIÓ
- CAMBRA BR
- RECINTE SOTERRAT
- CONNEXIÓ A XARXA EXISTENT

LLEGENDA LÍMITS:

- LÍMIT ÀMBIT SECTOR
- LÍMIT ETAPES
- ACTUACIONS FORA DE SECTOR

PROMOTOR: **JUNTA DE COMPENSACIÓN DEL SECTOR PLA DE PONENT DE GAVÀ**	CONSULTING: ARUP OUA CIAE	L'ENGINYER AUTOR DEL PROJECTE: Esteve Riba Genescà (OUA) Eccp. Num Col: 25288 / Flavio Tejada Gorraiz (ARUP) Eccp. Num Col: 16801	ESCALES: DIN A3: 1/1.000 DIN A1: 1/500	TÍTOL DEL PROJECTE: MODIFICACIÓ DEL PROJECTE EXECUTIU DE LES OBRES D'URBANITZACIÓ DEL SECTOR PLA DE PONENT DE GAVÀ. ACTUALITZACIÓ DE PREUS I NORMATIVA D'EXECUCIÓ. Document per a l'aprovació Inicial.	NOM DEL PLÀNOL: XARXA DE TELECOMUNICACIONS PLANTA DETALL. TELEFÒNICA. QUADRANT 22	DATA: JUNY 2026	PLÀNOL Núm.: **20B** FULL 22 DE 24

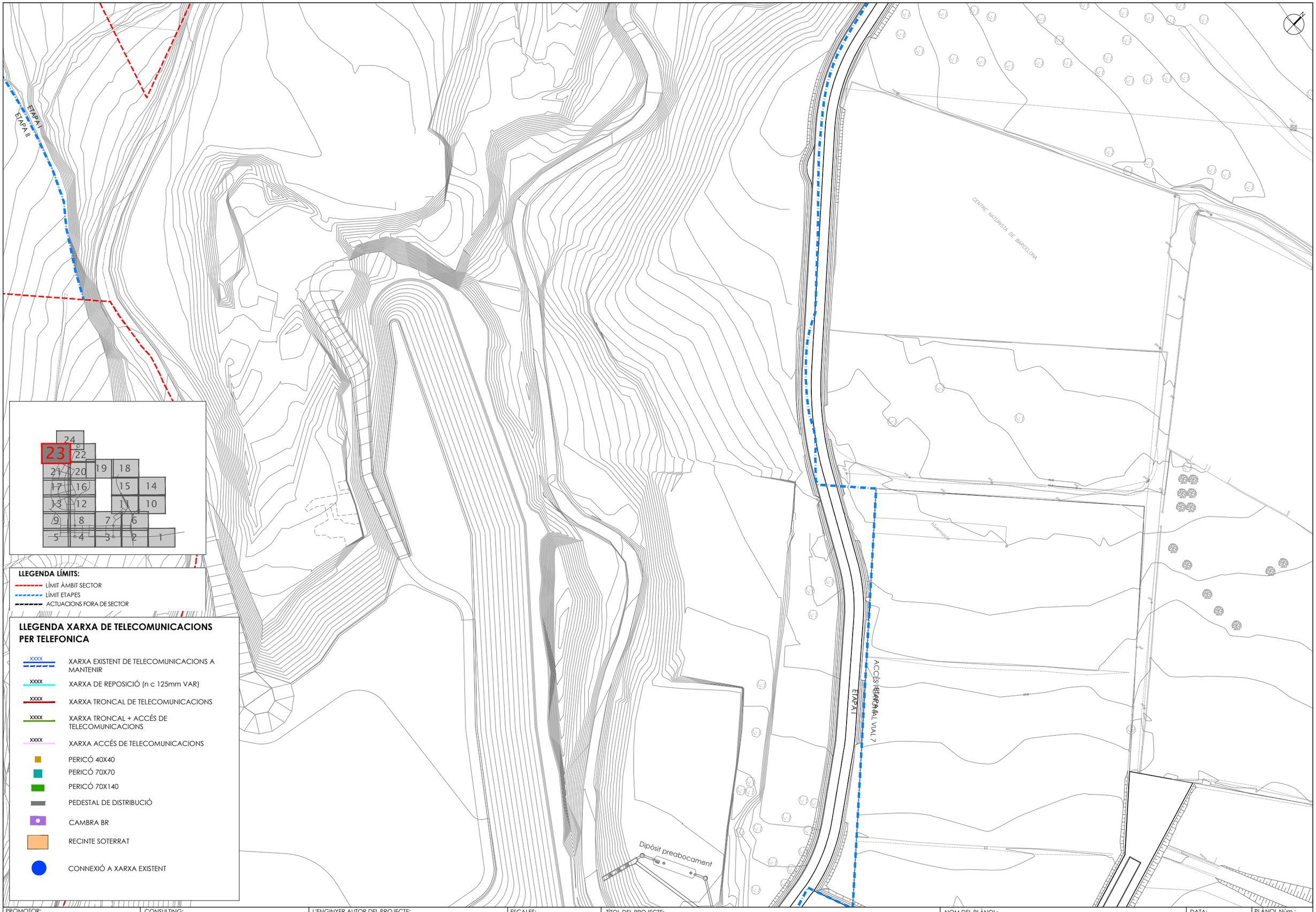

PROMOTOR: **JUNTA DE COMPENSACIÓN DEL SECTOR PLA DE PONENT DE GAVÀ**	CONSULTING: ARUP OUA CIAE	L'ENGINYER AUTOR DEL PROJECTE: Esteve Riba Genescà (OUA) Eccp, Num Col: 25288 — Flavio Tejada Gorraiz (ARUP) Eccp, Num Col: 16801	ESCALES: DIN A3: 1/1.000 DIN A1: 1/500	TÍTOL DEL PROJECTE: MODIFICACIÓ DEL PROJECTE EXECUTIU DE LES OBRES D'URBANITZACIÓ DEL SECTOR PLA DE PONENT DE GAVÀ. ACTUALITZACIÓ DE PREUS I NORMATIVA D'EXECUCIÓ. Document per a l'aprovació Inicial.	NOM DEL PLÀNOL: XARXA DE TELECOMUNICACIONS PLANTA DETALL. TELEFÒNICA. QUADRANT 23	DATA: JUNY 2026	PLÀNOL Núm.: **20B** FULL 23 DE 24

CONNEXIÓ A XARXA EXISTENT (PAL A INSTAL.LAR PER TELEFONICA I CONVERSIÓ A S/)
(REPOSICIONS)

4c 125mm VAR.

54T

4c 125mm

373A

A PAL

2c125mm+4c125mm VAR

53T

Ctra. de la Serralada

2c125mm+4c125mm VAR

372A

2c125mm+4c125mm VAR

PAL A INSTAL.LAR PER TELF

2c 125mm

52T

2c 125mm+4c 125mm VAR.

ROT 5

371A

51T

4c 125mm VAR.

370A

4c 125mm VAR.

49T

+4c125mm

50T

VAR.

VIAL 4B

CENTRE NATURISTA DE BARCELONA

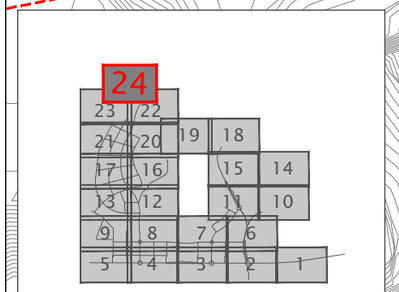

LLEGENDA LÍMITS:

- LÍMIT ÀMBIT SECTOR
- LÍMIT ETAPES
- ACTUACIONS FORA DE SECTOR

LLEGENDA XARXA DE TELECOMUNICACIONS PER TELEFONICA

- XXXX XARXA EXISTENT DE TELECOMUNICACIONS A MANTENIR
- XXXX XARXA DE REPOSICIÓ (n c 125mm VAR)
- XXXX XARXA TRONCAL DE TELECOMUNICACIONS
- XXXX XARXA TRONCAL + ACCÉS DE TELECOMUNICACIONS
- XXXX XARXA ACCÉS DE TELECOMUNICACIONS
- PERICÓ 40X40
- PERICÓ 70X70
- PERICÓ 70X140
- PEDESTAL DE DISTRIBUCIÓ
- CAMBRA BR
- RECINTE SOTERRAT
- CONNEXIÓ A XARXA EXISTENT

PROMOTOR: **JUNTA DE COMPENSACIÓN DEL SECTOR PLA DE PONENT DE GAVÀ**	CONSULTING: ARUP OUA CIAE	L'ENGINYER AUTOR DEL PROJECTE: Esteve Riba Genescà (OUA) Eccp, Num Col: 25288 / Flavio Tejada Gorraiz (ARUP) Eccp, Num Col: 16801	ESCALES: DIN A3: 1/1.000 DIN A1: 1/500	TÍTOL DEL PROJECTE: MODIFICACIÓ DEL PROJECTE EXECUTIU DE LES OBRES D'URBANITZACIÓ DEL SECTOR PLA DE PONENT DE GAVÀ. ACTUALITZACIÓ DE PREUS I NORMATIVA D'EXECUCIÓ. Document per a l'aprovació Inicial.	NOM DEL PLÀNOL: XARXA DE TELECOMUNICACIONS PLANTA DETALL. TELEFÒNICA. QUADRANT 24	DATA: JUNY 2026	PLÀNOL Núm.: **20B** FULL 24 DE 24

Urbanització la Sentiu

CONNEXIÓ A XARXA EXISTENT (PAL A INSTAL.LAR PER TELEFONICA I CONNEXIÓ A/S) (REPOSICIONS)

CONNEXIÓ A XARXA EXISTENT

CONNEXIÓ A XARXA EXISTENT (REPOSICIONS)

CONNEXIÓ A XARXA EXISTENT

CONNEXIÓ DEL PDI XOC SITUAT A LA CRUÏLLA DELS CARRERS BERNAT METGE AMB LLUÍS BORRASSÀ AMB LA XARXA DE L'AJUNTAMENT EXISTENT

CONNEXIÓ A XARXA EXISTENT

PERLLONGACIÓ XARXA XOC (RASA:ENDERROC I REPOSICIÓ DE PAVIMENT)

CONNEXIÓ A XARXA EXISTENT

PRISMA 1c75 + 1TRITUB AMB CONVERSIÓ PROV. A PAL PER ALIMENTAR HIPICA TC

DIPÒSIT REG D3

CAGATS

PRISMA 1c75 + 1TRITUB AMB CONVERSIÓ DEF. A PAL PER ALIMENTAR MASIA CAN ROSES

NOU PAL A INSTAL.LAR CAMBRA FRONTERA ENTRE ETAPA 1 i ETAPA2

PAL EXISTENT A RETIRAR EN ETAPA II

CONNEXIÓ A XARXA EXISTENT (REPOSICIONS)

DIPÒSIT REG D2

CONNEXIÓ A XARXA EXISTENT: DESVIAMENT

CONNEXIÓ A XARXA EXISTENT (REPOSICIONS)

CONNEXIÓ A PDI ADIF

CONNEXIÓ A XARXA EXISTENT ADIF

CONNEXIÓ A XARXA EXISTENT (REPOSICIONS)

CONNEXIÓ A XARXA EXISTENT (REPOSICIONS)

DIPÒSIT REG D1

CONNEXIÓ A XARXA EXISTENT (REPOSICIONS)

CONNEXIÓ A XARXA EXISTENT (REPOSICIONS)

LLEGENDA XARXA DE TELECOMUNICACIONS PER AJUNTAMENT

- XARXA EXISTENT DE TELECOMUNICACIONS A MANTENIR
- XARXA DE REPOSICIÓ (n c 125mm VAR)
- PRISMA PRINCIPAL (4c75 + 4 TRITUBS)
- PRISMA SECUNDARI (2c75 + 2TRITUBS)
- ESCOMESA (2 TRITUBS) FINS A LA PARCEL·LA
- XARXA CIUTAT (2 TRITUBS)
- PERICÓ 70X70
- PERICÓ 70X140
- CONNEXIÓ A XARXA EXISTENT
- DIPÒSIT
- PARCEL·LA EQUIPAMENT
- PUNT DE RECÀRREGA DE VEHICLES ELÈCTRICS
- MARQUESINA D'AUTOBUSOS
- QUADRES D'ENLLUMENAT PÚBLIC
- QUADRES SEMÀFORS
- POUS
- BICIBOX
- ESTACIÓ DE BOMBAMENT, POUS , DIPÒSITS
- CÀMERES DE ZBE
- CONNEXIÓ A PDI ADIF

LLEGENDA LÍMITS:

- LÍMIT ÀMBIT SECTOR
- LÍMIT ETAPES
- ACTUACIONS FORA DE SECTOR

PROMOTOR: **JUNTA DE COMPENSACIÓN DEL SECTOR PLA DE PONENT DE GAVÀ**	CONSULTING: ARUP OUA CIAE	L'ENGINYER AUTOR DEL PROJECTE: Esteve Riba Genescà (OUA) Eccp, Num Col: 25288 — Flavio Tejada Gorraiz (ARUP) Eccp, Num Col: 16801	ESCALES: DIN A3: 1/8.000 DIN A1: 1/4.000	TÍTOL DEL PROJECTE: MODIFICACIÓ DEL PROJECTE EXECUTIU DE LES OBRES D'URBANITZACIÓ DEL SECTOR PLA DE PONENT DE GAVÀ. ACTUALITZACIÓ DE PREUS I NORMATIVA D'EXECUCIÓ. Document per a l'aprovació Inicial.	NOM DEL PLÀNOL: XARXA DE TELECOMUNICACIONS PLANTA DE CONJUNT i DIRECTOR DE FULLS. AJUNTAMENT	DATA: JUNY 2026	PLÀNOL Núm.: **20C** FULL 1 DE 1

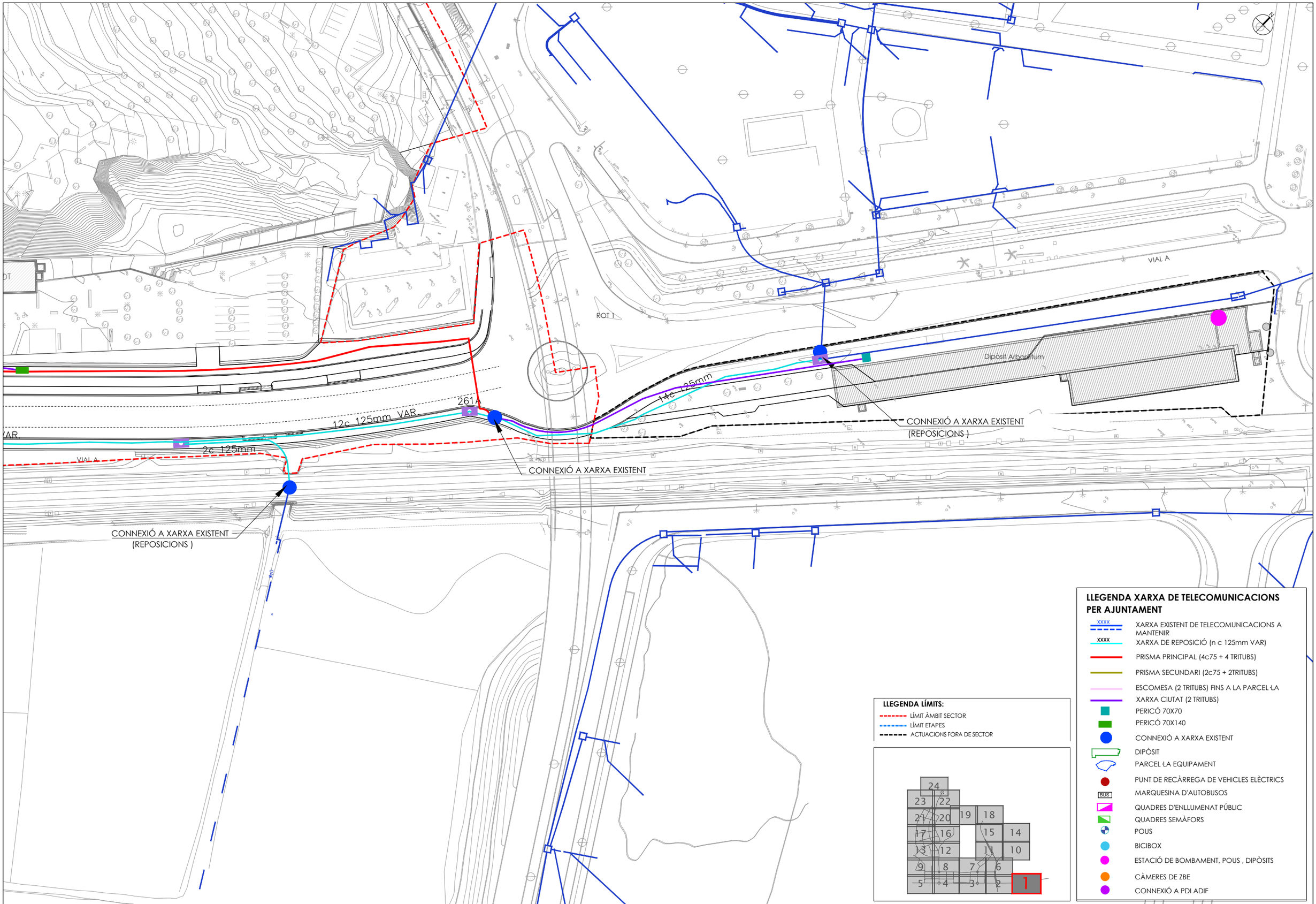

PROMOTOR: **JUNTA DE COMPENSACIÓN DEL SECTOR PLA DE PONENT DE GAVÀ**	CONSULTING: ARUP OUA CIAE	L'ENGINYER AUTOR DEL PROJECTE: Esteve Riba Genescà (OUA) Eccp, Num Col: 25288 / Flavio Tejada Gorraiz (ARUP) Eccp, Num Col: 16801	ESCALES: DIN A3: 1/1.000 DIN A1: 1/500	TÍTOL DEL PROJECTE: MODIFICACIÓ DEL PROJECTE EXECUTIU DE LES OBRES D'URBANITZACIÓ DEL SECTOR PLA DE PONENT DE GAVÀ. ACTUALITZACIÓ DE PREUS I NORMATIVA D'EXECUCIÓ. Document per a l'aprovació Inicial.	NOM DEL PLÀNOL: XARXA DE TELECOMUNICACIONS PLANTA DETALL. AJUNTAMENT. QUADRANT 1	DATA: JUNY 2026	PLÀNOL Núm.: **20D** FULL 1 DE 24

PARC DE CALAMOT

VIAL 1A1

VIAL 1A2

VIAL 1

VIAL CIM A1

RSU 1

BUS

DIPÒSIT CALAMOT

Dipòsit Calamot

12c 75mm

90T
GABP

12c 125mm VAR

91T
GABP

12c 125mm VAR.

92T
GABP

12c 125mm VAR.

Clot

Clot

Clot

PARC DE CANYARS

VIAL CIV A2

VIAL CIV 2A

VIAL 2A

VIAL CIV 1A

VIAL A

ROT 3

Pont 1.2

Pont 1.1

Calaix emperlat Riera Canyars

2c 125mm VAR

87T

2c 125mm VAR

86T

8c 125mm+2c 125mm VAR

270A/0

6c 125mm + VAR

2c 125mm

93T GABP

12c 75mm

12c 125mm

271A

12c 125mm

88T

88T GABP

89T GABP

12c 75mm

12c

12c 75mm

LLEGENDA LÍMITS:

- LÍMIT ÀMBIT SECTOR
- LÍMIT ETAPES
- ACTUACIONS FORA DE SECTOR

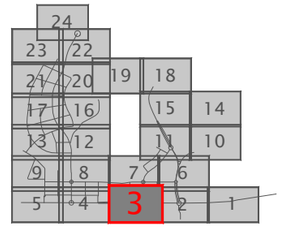

LLEGENDA XARXA DE TELECOMUNICACIONS PER AJUNTAMENT

- XXXX XARXA EXISTENT DE TELECOMUNICACIONS A MANTENIR
- XXXX XARXA DE REPOSICIÓ (n c 125mm VAR)
- PRISMA PRINCIPAL (4c75 + 4 TRITUBS)
- PRISMA SECUNDARI (2c75 + 2TRITUBS)
- ESCOMESA (2 TRITUBS) FINS A LA PARCEL·LA
- XARXA CIUTAT (2 TRITUBS)
- PERICÓ 70X70
- PERICÓ 70X140
- CONNEXIÓ A XARXA EXISTENT
- DIPÒSIT
- PARCEL·LA EQUIPAMENT
- PUNT DE RECÀRREGA DE VEHICLES ELÈCTRICS
- BUS MARQUESINA D'AUTOBUSOS
- QUADRES D'ENLLUMENAT PÚBLIC
- QUADRES SEMÀFORS
- POUS
- BICIBOX
- ESTACIÓ DE BOMBAMENT, POUS , DIPÒSITS
- CÀMERES DE ZBE
- CONNEXIÓ A PDI ADIF

PROMOTOR: **JUNTA DE COMPENSACIÓN DEL SECTOR PLA DE PONENT DE GAVÀ**	CONSULTING: ARUP OUA CIAE	L'ENGINYER AUTOR DEL PROJECTE: Esteve Riba Genescà (OUA) Eccp. Num Col: 25288 / Flavio Tejada Gorraiz (ARUP) Eccp. Num Col: 16801	ESCALES: DIN A3: 1/1.000 DIN A1: 1/500	TÍTOL DEL PROJECTE: MODIFICACIÓ DEL PROJECTE EXECUTIU DE LES OBRES D'URBANITZACIÓ DEL SECTOR PLA DE PONENT DE GAVÀ. ACTUALITZACIÓ DE PREUS I NORMATIVA D'EXECUCIÓ. Document per a l'aprovació Inicial.	NOM DEL PLÀNOL: XARXA DE TELECOMUNICACIONS PLANTA DETALL. AJUNTAMENT. QUADRANT 3	DATA: JUNY 2026	PLÀNOL Núm.: **20D** FULL 3 DE 24

VIAL 4A

VIAL CIV 3A

VIAL 3

VIAL CIV A4

VIAL CIV A3

VIAL CIV A3

6c 125mm + 2c 125mm VAR.

120T
GABP

BUS

VIAL A

8c125mm
+2c125mm VAR.

96T
GABP

95T
GABP

94T
GABP

14c 125mm

12c 125mm

12c 125mm

12c

Dipòsit Canyars Sud

97T
GABP

4/12c 75mm

ROT 4

VIAL A

75mm

8c 75mm

CONNEXIÓ A XARXA EXISTENT
(REPOSICIONS)

CONNEXIÓ A XARXA EXISTENT
(REPOSICIONS)

XARXA EXISTENT ADIF

CONNEXIÓ A PDI ADIF

LLEGENDA LÍMITS:

- LÍMIT ÀMBIT SECTOR
- LÍMIT ETAPES
- ACTUACIONS FORA DE SECTOR

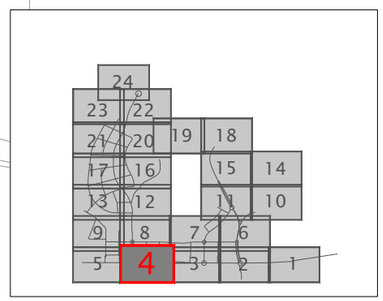

LLEGENDA XARXA DE TELECOMUNICACIONS PER AJUNTAMENT

- XARXA EXISTENT DE TELECOMUNICACIONS A MANTENIR
- XARXA DE REPOSICIÓ (n c 125mm VAR)
- PRISMA PRINCIPAL (4c75 + 4 TRITUBS)
- PRISMA SECUNDARI (2c75 + 2TRITUBS)
- ESCOMESA (2 TRITUBS) FINS A LA PARCEL·LA
- XARXA CIUTAT (2 TRITUBS)
- PERICÓ 70X70
- PERICÓ 70X140
- CONNEXIÓ A XARXA EXISTENT
- DIPÒSIT
- PARCEL·LA EQUIPAMENT
- PUNT DE RECÀRREGA DE VEHICLES ELÈCTRICS
- MARQUESINA D'AUTOBUSOS
- QUADRES D'ENLLUMENAT PÚBLIC
- QUADRES SEMÀFORS
- POUS
- BICIBOX
- ESTACIÓ DE BOMBAMENT, POUS , DIPÒSITS
- CÀMERES DE ZBE
- CONNEXIÓ A PDI ADIF

PROMOTOR: **JUNTA DE COMPENSACIÓN DEL SECTOR PLA DE PONENT DE GAVÀ**	CONSULTING: ARUP OUA CIAE	L'ENGINYER AUTOR DEL PROJECTE: Esteve Riba Genescà (OUA) Eccp, Num Col: 25288 / Flavio Tejada Gorraiz (ARUP) Eccp, Num Col: 16801	ESCALES: DIN A3: 1/1.000 DIN A1: 1/500	TÍTOL DEL PROJECTE: MODIFICACIÓ DEL PROJECTE EXECUTIU DE LES OBRES D'URBANITZACIÓ DEL SECTOR PLA DE PONENT DE GAVÀ. ACTUALITZACIÓ DE PREUS I NORMATIVA D'EXECUCIÓ. Document per a l'aprovació Inicial.	NOM DEL PLÀNOL: XARXA DE TELECOMUNICACIONS PLANTA DETALL. AJUNTAMENT. QUADRANT 4	DATA: JUNY 2026	PLÀNOL Núm.: **20D** FULL 4 DE 24

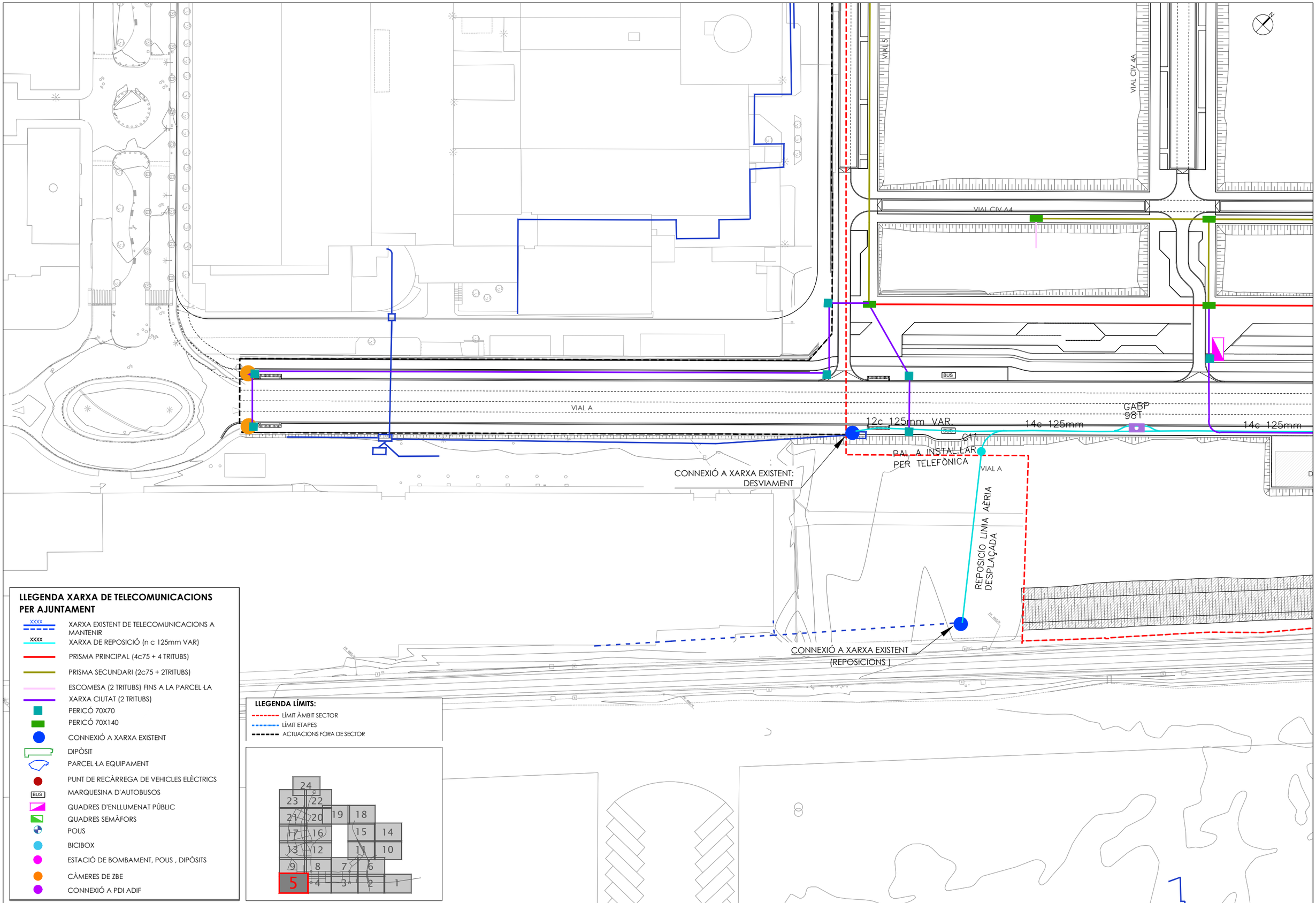

LLEGENDA XARXA DE TELECOMUNICACIONS PER AJUNTAMENT

- XARXA EXISTENT DE TELECOMUNICACIONS A MANTENIR
- XARXA DE REPOSICIÓ (n c 125mm VAR)
- PRISMA PRINCIPAL (4c75 + 4 TRITUBS)
- PRISMA SECUNDARI (2c75 + 2TRITUBS)
- ESCOMESA (2 TRITUBS) FINS A LA PARCEL·LA
- XARXA CIUTAT (2 TRITUBS)
- PERICÓ 70X70
- PERICÓ 70X140
- CONNEXIÓ A XARXA EXISTENT
- DIPÒSIT
- PARCEL·LA EQUIPAMENT
- PUNT DE RECÀRREGA DE VEHICLES ELÈCTRICS
- MARQUESINA D'AUTOBUSOS
- QUADRES D'ENLLUMENAT PÚBLIC
- QUADRES SEMÀFORS
- POUS
- BICIBOX
- ESTACIÓ DE BOMBAMENT, POUS , DIPÒSITS
- CÀMERES DE ZBE
- CONNEXIÓ A PDI ADIF

LLEGENDA LÍMITS:

- LÍMIT ÀMBIT SECTOR
- LÍMIT ETAPES
- ACTUACIONS FORA DE SECTOR

PROMOTOR: **JUNTA DE COMPENSACIÓN DEL SECTOR PLA DE PONENT DE GAVÀ**	CONSULTING: ARUP OUA CIAE	L'ENGINYER AUTOR DEL PROJECTE: Esteve Riba Genescà (OUA) Eccp, Num Col: 25288 — Flavio Tejada Gorraiz (ARUP) Eccp, Num Col: 16801	ESCALES: DIN A3: 1/1.000 DIN A1: 1/500	TÍTOL DEL PROJECTE: MODIFICACIÓ DEL PROJECTE EXECUTIU DE LES OBRES D'URBANITZACIÓ DEL SECTOR PLA DE PONENT DE GAVÀ. ACTUALITZACIÓ DE PREUS I NORMATIVA D'EXECUCIÓ. Document per a l'aprovació Inicial.	NOM DEL PLÀNOL: XARXA DE TELECOMUNICACIONS PLANTA DETALL. AJUNTAMENT. QUADRANT 5	DATA: JUNY 2026	PLÀNOL Núm.: **20D** FULL 5 DE 24

PARC DE CALAMOT

VIAL 1 (segregat de Calamot)

VIAL D

ROT 9

Cobertura vial 1
segregat Calamot

VIAL 1

VIAL D

VIAL B

Pont 5

PARC DE CALAMOT

VIAL 1A1

VIAL 1A2

E.T.

Can Horta
PB

N

LLEGENDA LÍMITS:

- LÍMIT ÀMBIT SECTOR
- LÍMIT ETAPES
- ACTUACIONS FORA DE SECTOR

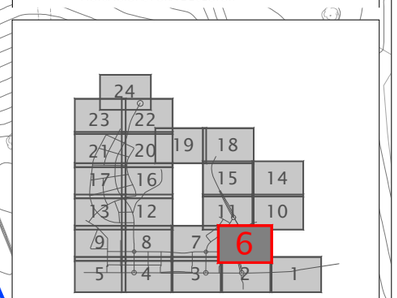

LLEGENDA XARXA DE TELECOMUNICACIONS PER AJUNTAMENT

- XARXA EXISTENT DE TELECOMUNICACIONS A MANTENIR
- XARXA DE REPOSICIÓ (n c 125mm VAR)
- PRISMA PRINCIPAL (4c75 + 4 TRITUBS)
- PRISMA SECUNDARI (2c75 + 2TRITUBS)
- ESCOMESA (2 TRITUBS) FINS A LA PARCEL·LA
- XARXA CIUTAT (2 TRITUBS)
- PERICÓ 70X70
- PERICÓ 70X140
- CONNEXIÓ A XARXA EXISTENT
- DIPÒSIT
- PARCEL·LA EQUIPAMENT
- PUNT DE RECÀRREGA DE VEHICLES ELÈCTRICS
- MARQUESINA D'AUTOBUSOS
- QUADRES D'ENLLUMENAT PÚBLIC
- QUADRES SEMÀFORS
- POUS
- BICIBOX
- ESTACIÓ DE BOMBAMENT, POUS , DIPÒSITS
- CÀMERES DE ZBE
- CONNEXIÓ A PDI ADIF

PROMOTOR: **JUNTA DE COMPENSACIÓN DEL SECTOR PLA DE PONENT DE GAVÀ**	CONSULTING: ARUP OUA CIAE	L'ENGINYER AUTOR DEL PROJECTE: Esteve Riba Genescà (OUA) Eccp, Num Col: 25288; Flavio Tejada Gorraiz (ARUP) Eccp, Num Col: 16801	ESCALES: DIN A3: 1/1.000 DIN A1: 1/500	TÍTOL DEL PROJECTE: MODIFICACIÓ DEL PROJECTE EXECUTIU DE LES OBRES D'URBANITZACIÓ DEL SECTOR PLA DE PONENT DE GAVÀ. ACTUALITZACIÓ DE PREUS I NORMATIVA D'EXECUCIÓ. Document per a l'aprovació Inicial.	NOM DEL PLÀNOL: XARXA DE TELECOMUNICACIONS PLANTA DETALL. AJUNTAMENT. QUADRANT 6	DATA: JUNY 2026	PLÀNOL Núm.: **20D** FULL 6 DE 24

LLEGENDA XARXA DE TELECOMUNICACIONS PER AJUNTAMENT

- XARXA EXISTENT DE TELECOMUNICACIONS A MANTENIR
- XARXA DE REPOSICIÓ (n c 125mm VAR)
- PRISMA PRINCIPAL (4c75 + 4 TRITUBS)
- PRISMA SECUNDARI (2c75 + 2TRITUBS)
- ESCOMESA (2 TRITUBS) FINS A LA PARCEL·LA
- XARXA CIUTAT (2 TRITUBS)
- PERICÓ 70X70
- PERICÓ 70X140
- CONNEXIÓ A XARXA EXISTENT
- DIPÒSIT
- PARCEL·LA EQUIPAMENT
- PUNT DE RECÀRREGA DE VEHICLES ELÈCTRICS
- MARQUESINA D'AUTOBUSOS
- QUADRES D'ENLLUMENAT PÚBLIC
- QUADRES SEMÀFORS
- POUS
- BICIBOX
- ESTACIÓ DE BOMBAMENT, POUS , DIPÒSITS
- CÀMERES DE ZBE
- CONNEXIÓ A PDI ADIF

LLEGENDA LÍMITS:

- LÍMIT ÀMBIT SECTOR
- LÍMIT ETAPES
- ACTUACIONS FORA DE SECTOR

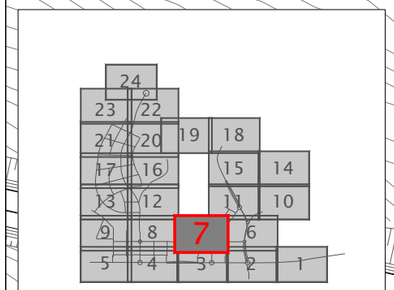

PROMOTOR: **JUNTA DE COMPENSACIÓN DEL SECTOR PLA DE PONENT DE GAVÀ**	CONSULTING: ARUP OUA CIAE	L'ENGINYER AUTOR DEL PROJECTE: Esteve Riba Genescà (OUA) Eccp, Num Col: 25288 / Flavio Tejada Gorraiz (ARUP) Eccp, Num Col: 16801	ESCALES: DIN A3: 1/1.000 DIN A1: 1/500	TÍTOL DEL PROJECTE: MODIFICACIÓ DEL PROJECTE EXECUTIU DE LES OBRES D'URBANITZACIÓ DEL SECTOR PLA DE PONENT DE GAVÀ. ACTUALITZACIÓ DE PREUS I NORMATIVA D'EXECUCIÓ. Document per a l'aprovació Inicial.	NOM DEL PLÀNOL: XARXA DE TELECOMUNICACIONS PLANTA DETALL. AJUNTAMENT. QUADRANT 7	DATA: JUNY 2026	PLÀNOL Núm.: **20D** FULL 7 DE 24

PRISMA 1c75 + 1TRITUB AMB
CONVERSIÓ PROV. A PAL PER
ALIMENTAR HIPICA TURÓ CAÇAGATS

PRISMA 1c75 + 1TRITUB AMB
CONVERSIÓ DEF. A PAL PER
ALIMENTAR MASIA CAN ROSES

PAL EXISTENT A RETIRAR EN ETAPA II

CONNEXIÓ PROVISIONAL ETAPA I
(REPOSICIONS)

NOU PAL A INSTAL·LAR

CAMBRA FRONTERA ENTRE
ETAPA 1 i ETAPA2

14c125mm + 14c125mm VAR.

14c125mm + 2c 125mm VAR.

6c 75mm + 2c125mm VAR.

14c 125mm + 4c 125mm VAR.

14c 125mm + 4c 125mm

8C125mm+4c

12c 125mm + 2c 125mm VAR.

137T
GABP

136T
GABP

109T
GABP

110T

117T

126T

307A/O

288A/O

280A/O

297A/O

VIAL 4B

VIAL B

VIAL 4A

VIAL CIV 3A

VIAL 3

ETAPA II
ETAPA I

Pont 3

CM 3

CM 1

MASIA ROSES
CAN RIERA
PB+1

BUS

LLEGENDA XARXA DE TELECOMUNICACIONS PER AJUNTAMENT

- XARXA EXISTENT DE TELECOMUNICACIONS A MANTENIR
- XARXA DE REPOSICIÓ (n c 125mm VAR)
- PRISMA PRINCIPAL (4c75 + 4 TRITUBS)
- PRISMA SECUNDARI (2c75 + 2TRITUBS)
- ESCOMESA (2 TRITUBS) FINS A LA PARCEL·LA
- XARXA CIUTAT (2 TRITUBS)
- PERICÓ 70X70
- PERICÓ 70X140
- CONNEXIÓ A XARXA EXISTENT
- DIPÒSIT
- PARCEL·LA EQUIPAMENT
- PUNT DE RECÀRREGA DE VEHICLES ELÈCTRICS
- MARQUESINA D'AUTOBUSOS
- QUADRES D'ENLLUMENAT PÚBLIC
- QUADRES SEMÀFORS
- POUS
- BICIBOX
- ESTACIÓ DE BOMBAMENT, POUS , DIPÒSITS
- CÀMERES DE ZBE
- CONNEXIÓ A PDI ADIF

LLEGENDA LÍMITS:

- LÍMIT ÀMBIT SECTOR
- LÍMIT ETAPES
- ACTUACIONS FORA DE SECTOR

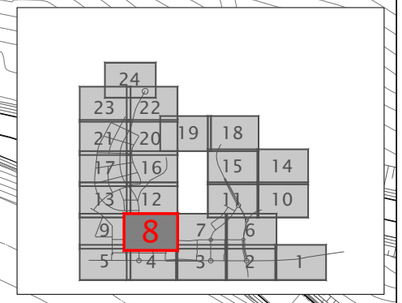

PROMOTOR:
JUNTA DE COMPENSACIÓN DEL SECTOR PLA DE PONENT DE GAVÀ

CONSULTING:
ARUP OUA CIAE

L'ENGINYER AUTOR DEL PROJECTE:
Esteve Riba Genescà (OUA) Eccp, Num Col: 25288
Flavio Tejada Gorraiz (ARUP) Eccp, Num Col: 16801

ESCALES:
DIN A3: 1/1.000
DIN A1: 1/500

TÍTOL DEL PROJECTE:
MODIFICACIÓ DEL PROJECTE EXECUTIU DE LES OBRES D'URBANITZACIÓ DEL SECTOR PLA DE PONENT DE GAVÀ. ACTUALITZACIÓ DE PREUS I NORMATIVA D'EXECUCIÓ. Document per a l'aprovació Inicial.

NOM DEL PLÀNOL:
XARXA DE TELECOMUNICACIONS
PLANTA DETALL. AJUNTAMENT. QUADRANT 8

DATA:
JUNY 2026

PLÀNOL Núm.:
20D
FULL 8 DE 24

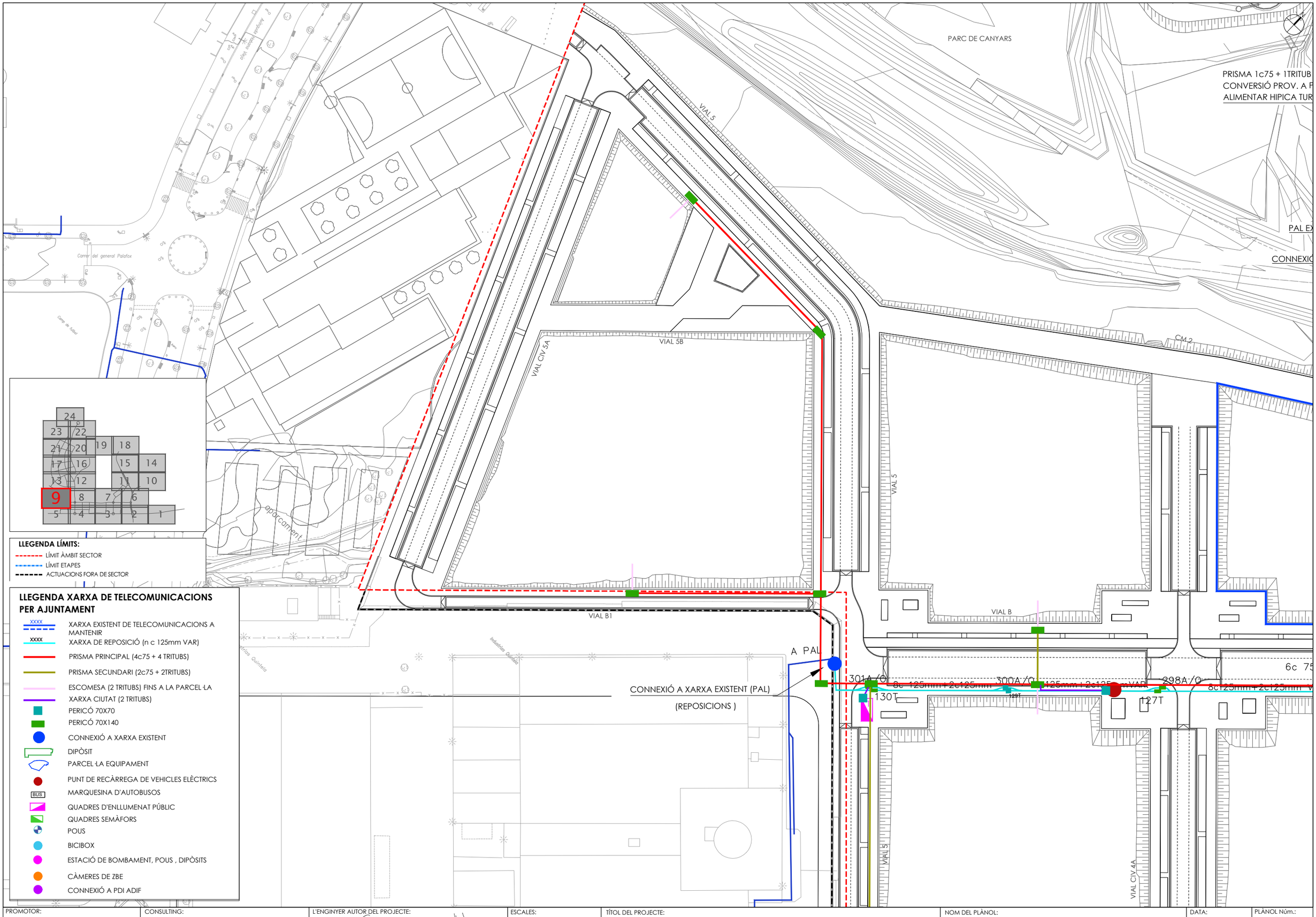

LLEGENDA LÍMITS:

- LÍMIT ÀMBIT SECTOR
- LÍMIT ETAPES
- ACTUACIONS FORA DE SECTOR

LLEGENDA XARXA DE TELECOMUNICACIONS PER AJUNTAMENT

- XARXA EXISTENT DE TELECOMUNICACIONS A MANTENIR
- XARXA DE REPOSICIÓ (n c 125mm VAR)
- PRISMA PRINCIPAL (4c75 + 4 TRITUBS)
- PRISMA SECUNDARI (2c75 + 2TRITUBS)
- ESCOMESA (2 TRITUBS) FINS A LA PARCEL·LA
- XARXA CIUTAT (2 TRITUBS)
- PERICÓ 70X70
- PERICÓ 70X140
- CONNEXIÓ A XARXA EXISTENT
- DIPÒSIT
- PARCEL·LA EQUIPAMENT
- PUNT DE RECÀRREGA DE VEHICLES ELÈCTRICS
- MARQUESINA D'AUTOBUSOS
- QUADRES D'ENLLUMENAT PÚBLIC
- QUADRES SEMÀFORS
- POUS
- BICIBOX
- ESTACIÓ DE BOMBAMENT, POUS , DIPÒSITS
- CÀMERES DE ZBE
- CONNEXIÓ A PDI ADIF

PROMOTOR: **JUNTA DE COMPENSACIÓN DEL SECTOR PLA DE PONENT DE GAVÀ**	CONSULTING: ARUP OUA CIAE	L'ENGINYER AUTOR DEL PROJECTE: Esteve Riba Genescà (OUA) Eccp, Num Col: 25288; Flavio Tejada Gorraiz (ARUP) Eccp, Num Col: 16801	ESCALES: DIN A3: 1/1.000 DIN A1: 1/500	TÍTOL DEL PROJECTE: MODIFICACIÓ DEL PROJECTE EXECUTIU DE LES OBRES D'URBANITZACIÓ DEL SECTOR PLA DE PONENT DE GAVÀ. ACTUALITZACIÓ DE PREUS I NORMATIVA D'EXECUCIÓ. Document per a l'aprovació Inicial.	NOM DEL PLÀNOL: XARXA DE TELECOMUNICACIONS PLANTA DETALL. AJUNTAMENT. QUADRANT 9	DATA: JUNY 2026	PLÀNOL Núm.: **20D** FULL 9 DE 24

CONNEXIÓ A XARXA EXISTENT

VIAL CIV C

VIAL OA

VIAL CIV 01

VIAL D

ROT 10

Carrer d'Apel·les Mestres

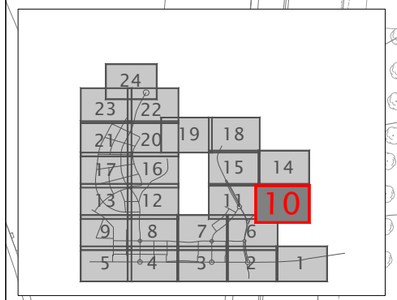

LLEGENDA LÍMITS:

- LÍMIT ÀMBIT SECTOR
- LÍMIT ETAPES
- ACTUACIONS FORA DE SECTOR

LLEGENDA XARXA DE TELECOMUNICACIONS PER AJUNTAMENT

- XARXA EXISTENT DE TELECOMUNICACIONS A MANTENIR
- XARXA DE REPOSICIÓ (n c 125mm VAR)
- PRISMA PRINCIPAL (4c75 + 4 TRITUBS)
- PRISMA SECUNDARI (2c75 + 2TRITUBS)
- ESCOMESA (2 TRITUBS) FINS A LA PARCEL·LA
- XARXA CIUTAT (2 TRITUBS)
- PERICÓ 70X70
- PERICÓ 70X140
- CONNEXIÓ A XARXA EXISTENT
- DIPÒSIT
- PARCEL·LA EQUIPAMENT
- PUNT DE RECÀRREGA DE VEHICLES ELÈCTRICS
- MARQUESINA D'AUTOBUSOS
- QUADRES D'ENLLUMENAT PÚBLIC
- QUADRES SEMÀFORS
- POUS
- BICIBOX
- ESTACIÓ DE BOMBAMENT, POUS , DIPÒSITS
- CÀMERES DE ZBE
- CONNEXIÓ A PDI ADIF

PROMOTOR: **JUNTA DE COMPENSACIÓN DEL SECTOR PLA DE PONENT DE GAVÀ**	CONSULTING: ARUP OUA CIAE	L'ENGINYER AUTOR DEL PROJECTE: Esteve Riba Genescà (OUA) Eccp, Num Col: 25288 / Flavio Tejada Gorraiz (ARUP) Eccp, Num Col: 16801	ESCALES: DIN A3: 1/1.000 DIN A1: 1/500	TÍTOL DEL PROJECTE: MODIFICACIÓ DEL PROJECTE EXECUTIU DE LES OBRES D'URBANITZACIÓ DEL SECTOR PLA DE PONENT DE GAVÀ. ACTUALITZACIÓ DE PREUS I NORMATIVA D'EXECUCIÓ. Document per a l'aprovació Inicial.	NOM DEL PLÀNOL: XARXA DE TELECOMUNICACIONS PLANTA DETALL. AJUNTAMENT. QUADRANT 10	DATA: JUNY 2026	PLÀNOL Núm.: **20D** FULL 10 DE 24

LLEGENDA XARXA DE TELECOMUNICACIONS PER AJUNTAMENT

- XARXA EXISTENT DE TELECOMUNICACIONS A MANTENIR
- XARXA DE REPOSICIÓ (n c 125mm VAR)
- PRISMA PRINCIPAL (4c75 + 4 TRITUBS)
- PRISMA SECUNDARI (2c75 + 2TRITUBS)
- ESCOMESA (2 TRITUBS) FINS A LA PARCEL·LA
- XARXA CIUTAT (2 TRITUBS)
- PERICÓ 70X70
- PERICÓ 70X140
- CONNEXIÓ A XARXA EXISTENT
- DIPÒSIT
- PARCEL·LA EQUIPAMENT
- PUNT DE RECÀRREGA DE VEHICLES ELÈCTRICS
- MARQUESINA D'AUTOBUSOS
- QUADRES D'ENLLUMENAT PÚBLIC
- QUADRES SEMÀFORS
- POUS
- BICIBOX
- ESTACIÓ DE BOMBAMENT, POUS , DIPÒSITS
- CÀMERES DE ZBE
- CONNEXIÓ A PDI ADIF

LLEGENDA LÍMITS:

- LÍMIT ÀMBIT SECTOR
- LÍMIT ETAPES
- ACTUACIONS FORA DE SECTOR

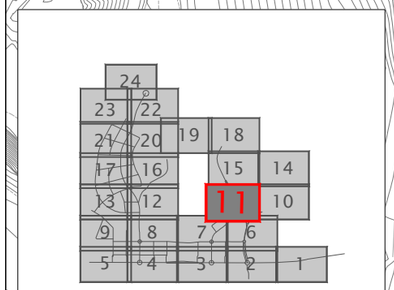

Pas inferior Segregat

VIAL 1-C2

VIAL 1-C1

VIAL 1

PERLLONGACIÓ XARXA XOC
(RASA:ENDERROC I REPOSICIÓ DE PAVIMENT)

VIAL 2C

VIAL CIV 02

CONNEXIÓ A XARXA EXISTENT

ROT 11

VIAL CIV 1C

VIAL CIV 1B

VIAL 2B

Pont 6

VIAL B

VIAL D

PROMOTOR: **JUNTA DE COMPENSACIÓN DEL SECTOR PLA DE PONENT DE GAVÀ**	CONSULTING: ARUP OUA CIAE	L'ENGINYER AUTOR DEL PROJECTE: Esteve Riba Genescà (OUA) Eccp, Num Col: 25288 / Flavio Tejada Gorraiz (ARUP) Eccp, Num Col: 16801	ESCALES: DIN A3: 1/1.000 DIN A1: 1/500	TÍTOL DEL PROJECTE: MODIFICACIÓ DEL PROJECTE EXECUTIU DE LES OBRES D'URBANITZACIÓ DEL SECTOR PLA DE PONENT DE GAVÀ. ACTUALITZACIÓ DE PREUS I NORMATIVA D'EXECUCIÓ. Document per a l'aprovació Inicial.	NOM DEL PLÀNOL: XARXA DE TELECOMUNICACIONS PLANTA DETALL. AJUNTAMENT. QUADRANT 11	DATA: JUNY 2026	PLÀNOL Núm.: **20D** FULL 11 DE 24

VIAL 8

E.T.

318A
147T

VIAL 9

FB-I

1+1c125mm+1c25mm VAR

VIAL CIV 4C

VIAL 7

ETAPA II

ETAPA I

138T
GABP

1+1c125mm+2c125mm VAR

VIAL 4B

MASIA ROSES
CAN RIERA
FB-I

PRISMA 1c75 + 1TRITUB AMB
CONVERSIÓ PROV. A PAL PER
ALIMENTAR HIPICA TURÓ CAÇAGATS

LLEGENDA LÍMITS:

- LÍMIT ÀMBIT SECTOR
- LÍMIT ETAPES
- ACTUACIONS FORA DE SECTOR

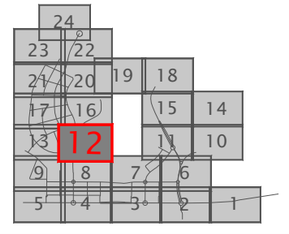

LLEGENDA XARXA DE TELECOMUNICACIONS PER AJUNTAMENT

- XARXA EXISTENT DE TELECOMUNICACIONS A MANTENIR
- XARXA DE REPOSICIÓ (n c 125mm VAR)
- PRISMA PRINCIPAL (4c75 + 4 TRITUBS)
- PRISMA SECUNDARI (2c75 + 2TRITUBS)
- ESCOMESA (2 TRITUBS) FINS A LA PARCEL·LA
- XARXA CIUTAT (2 TRITUBS)
- PERICÓ 70X70
- PERICÓ 70X140
- CONNEXIÓ A XARXA EXISTENT
- DIPÒSIT
- PARCEL·LA EQUIPAMENT
- PUNT DE RECÀRREGA DE VEHICLES ELÈCTRICS
- MARQUESINA D'AUTOBUSOS
- QUADRES D'ENLLUMENAT PÚBLIC
- QUADRES SEMÀFORS
- POUS
- BICIBOX
- ESTACIÓ DE BOMBAMENT, POUS , DIPÒSITS
- CÀMERES DE ZBE
- CONNEXIÓ A PDI ADIF

PROMOTOR:
JUNTA DE COMPENSACIÓN DEL SECTOR PLA DE PONENT DE GAVÀ

CONSULTING:
ARUP OUA CIAE

L'ENGINYER AUTOR DEL PROJECTE:
Esteve Riba Genescà (OUA) Eccp, Num Col: 25288
Flavio Tejada Gorraiz (ARUP) Eccp, Num Col: 16801

ESCALES:
DIN A3: 1/1.000
DIN A1: 1/500

TÍTOL DEL PROJECTE:
MODIFICACIÓ DEL PROJECTE EXECUTIU DE LES OBRES D'URBANITZACIÓ DEL SECTOR PLA DE PONENT DE GAVÀ. ACTUALITZACIÓ DE PREUS I NORMATIVA D'EXECUCIÓ. Document per a l'aprovació Inicial.

NOM DEL PLÀNOL:
XARXA DE TELECOMUNICACIONS
PLANTA DETALL. AJUNTAMENT. QUADRANT 12

DATA:
JUNY 2026

PLÀNOL Núm.:
20D
FULL 12 DE 24

PARC DE CANYARS

VIAL 7

VIAL CIV E3

VIAL CIV E1

VIAL CIV E1

VIAL CIV 4C

VIAL 6

VIAL CIV 4B

VIAL 7

ETAPA II

ETAPA I

PARC DE CANYARS

PRISMA 1c75 + 1TRITUB

CONVERSIÓ PROV. A P

ALIMENTAR HIPICA TUR

LLEGENDA XARXA DE TELECOMUNICACIONS PER AJUNTAMENT

- XARXA EXISTENT DE TELECOMUNICACIONS A MANTENIR
- XARXA DE REPOSICIÓ (n c 125mm VAR)
- PRISMA PRINCIPAL (4c75 + 4 TRITUBS)
- PRISMA SECUNDARI (2c75 + 2TRITUBS)
- ESCOMESA (2 TRITUBS) FINS A LA PARCEL·LA
- XARXA CIUTAT (2 TRITUBS)
- PERICÓ 70X70
- PERICÓ 70X140
- CONNEXIÓ A XARXA EXISTENT
- DIPÒSIT
- PARCEL·LA EQUIPAMENT
- PUNT DE RECÀRREGA DE VEHICLES ELÈCTRICS
- MARQUESINA D'AUTOBUSOS
- QUADRES D'ENLLUMENAT PÚBLIC
- QUADRES SEMÀFORS
- POUS
- BICIBOX
- ESTACIÓ DE BOMBAMENT, POUS , DIPÒSITS
- CÀMERES DE ZBE
- CONNEXIÓ A PDI ADIF

LLEGENDA LÍMITS:

- LÍMIT ÀMBIT SECTOR
- LÍMIT ETAPES
- ACTUACIONS FORA DE SECTOR

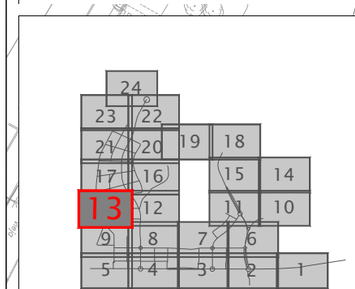

PROMOTOR: **JUNTA DE COMPENSACIÓN DEL SECTOR PLA DE PONENT DE GAVÀ**	CONSULTING: ARUP OUA CIAE	L'ENGINYER AUTOR DEL PROJECTE: Esteve Riba Genescà (OUA) Eccp, Num Col: 25288 / Flavio Tejada Gorraiz (ARUP) Eccp, Num Col: 16801	ESCALES: DIN A3: 1/1.000 DIN A1: 1/500	TÍTOL DEL PROJECTE: MODIFICACIÓ DEL PROJECTE EXECUTIU DE LES OBRES D'URBANITZACIÓ DEL SECTOR PLA DE PONENT DE GAVÀ. ACTUALITZACIÓ DE PREUS I NORMATIVA D'EXECUCIÓ. Document per a l'aprovació Inicial.	NOM DEL PLÀNOL: XARXA DE TELECOMUNICACIONS PLANTA DETALL. AJUNTAMENT. QUADRANT 13	DATA: JUNY 2026	PLÀNOL Núm.: **20D** FULL 13 DE 24

LLEGENDA XARXA DE TELECOMUNICACIONS PER AJUNTAMENT

- XARXA EXISTENT DE TELECOMUNICACIONS A MANTENIR
- XARXA DE REPOSICIÓ (n c 125mm VAR)
- PRISMA PRINCIPAL (4c75 + 4 TRITUBS)
- PRISMA SECUNDARI (2c75 + 2TRITUBS)
- ESCOMESA (2 TRITUBS) FINS A LA PARCEL·LA
- XARXA CIUTAT (2 TRITUBS)
- PERICÓ 70X70
- PERICÓ 70X140
- CONNEXIÓ A XARXA EXISTENT
- DIPÒSIT
- PARCEL·LA EQUIPAMENT
- PUNT DE RECÀRREGA DE VEHICLES ELÈCTRICS
- MARQUESINA D'AUTOBUSOS
- QUADRES D'ENLLUMENAT PÚBLIC
- QUADRES SEMÀFORS
- POUS
- BICIBOX
- ESTACIÓ DE BOMBAMENT, POUS , DIPÒSITS
- CÀMERES DE ZBE
- CONNEXIÓ A PDI ADIF

LLEGENDA LÍMITS:

- LÍMIT ÀMBIT SECTOR
- LÍMIT ETAPES
- ACTUACIONS FORA DE SECTOR

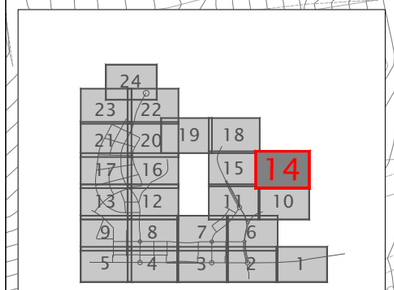

ROT 12

Carrer de Sant Pere

VIAL 2C

VIAL 0A

EDS

CONNEXIÓ A PDI XOC

PROMOTOR: **JUNTA DE COMPENSACIÓN DEL SECTOR PLA DE PONENT DE GAVÀ**	CONSULTING: ARUP OUA CIAE	L'ENGINYER AUTOR DEL PROJECTE: Esteve Riba Genescà (OUA) Eccp, Num Col: 25288 / Flavio Tejada Gorraiz (ARUP) Eccp, Num Col: 16801	ESCALES: DIN A3: 1/1.000 DIN A1: 1/500	TÍTOL DEL PROJECTE: MODIFICACIÓ DEL PROJECTE EXECUTIU DE LES OBRES D'URBANITZACIÓ DEL SECTOR PLA DE PONENT DE GAVÀ. ACTUALITZACIÓ DE PREUS I NORMATIVA D'EXECUCIÓ. Document per a l'aprovació Inicial.	NOM DEL PLÀNOL: XARXA DE TELECOMUNICACIONS PLANTA DETALL. AJUNTAMENT. QUADRANT 14	DATA: JUNY 2026	PLÀNOL Núm.: **20D** FULL 14 DE 24

CONNEXIÓ A XARXA EXISTENT

L'VIA

Ctra. de la Serra

LLEGENDA LÍMITS:

- LÍMIT ÀMBIT SECTOR
- LÍMIT ETAPES
- ACTUACIONS FORA DE SECTOR

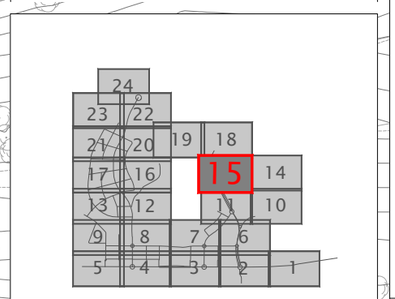

LLEGENDA XARXA DE TELECOMUNICACIONS PER AJUNTAMENT

- XARXA EXISTENT DE TELECOMUNICACIONS A MANTENIR
- XARXA DE REPOSICIÓ (n c 125mm VAR)
- PRISMA PRINCIPAL (4c75 + 4 TRITUBS)
- PRISMA SECUNDARI (2c75 + 2TRITUBS)
- ESCOMESA (2 TRITUBS) FINS A LA PARCEL·LA
- XARXA CIUTAT (2 TRITUBS)
- PERICÓ 70X70
- PERICÓ 70X140
- CONNEXIÓ A XARXA EXISTENT
- DIPÒSIT
- PARCEL·LA EQUIPAMENT
- PUNT DE RECÀRREGA DE VEHICLES ELÈCTRICS
- MARQUESINA D'AUTOBUSOS
- QUADRES D'ENLLUMENAT PÚBLIC
- QUADRES SEMÀFORS
- POUS
- BICIBOX
- ESTACIÓ DE BOMBAMENT, POUS , DIPÒSITS
- CÀMERES DE ZBE
- CONNEXIÓ A PDI ADIF

PROMOTOR: **JUNTA DE COMPENSACIÓN DEL SECTOR PLA DE PONENT DE GAVÀ**	CONSULTING: ARUP OUA CIAE	L'ENGINYER AUTOR DEL PROJECTE: Esteve Riba Genescà (OUA) Eccp, Num Col: 25288 / Flavio Tejada Gorraiz (ARUP) Eccp, Num Col: 16801	ESCALES: DIN A3: 1/1.000 DIN A1: 1/500	TÍTOL DEL PROJECTE: MODIFICACIÓ DEL PROJECTE EXECUTIU DE LES OBRES D'URBANITZACIÓ DEL SECTOR PLA DE PONENT DE GAVÀ. ACTUALITZACIÓ DE PREUS I NORMATIVA D'EXECUCIÓ. Document per a l'aprovació Inicial.	NOM DEL PLÀNOL: XARXA DE TELECOMUNICACIONS PLANTA DETALL. AJUNTAMENT. QUADRANT 15	DATA: JUNY 2026	PLÀNOL Núm.: **20D** FULL 15 DE 24

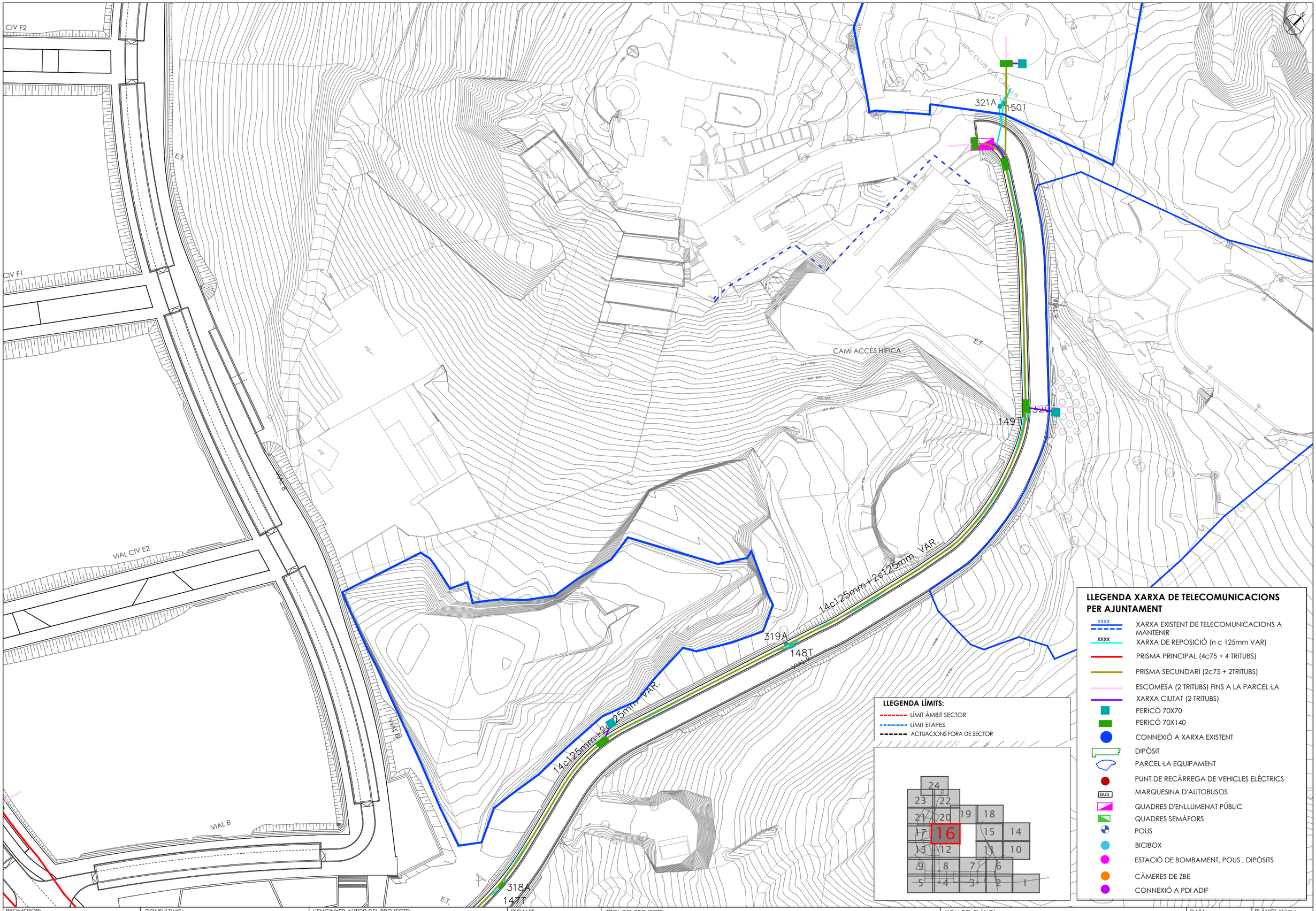

PROMOTOR:	CONSULTING:	L'ENGINYER AUTOR DEL PROJECTE:	ESCALES:	TÍTOL DEL PROJECTE:	NOM DEL PLÀNOL:	DATA:	PLÀNOL Núm.:
JUNTA DE COMPENSACIÓN DEL SECTOR PLA DE PONENT DE GAVÀ	ARUP OUA CIAE	Esteve Riba Genescà (OUA) Eccp, Num Col: 25288 Flavio Tejada Gorraiz (ARUP) Eccp, Num Col: 16801	DIN A3: 1/1.000 DIN A1: 1/500	MODIFICACIÓ DEL PROJECTE EXECUTIU DE LES OBRES D'URBANITZACIÓ DEL SECTOR PLA DE PONENT DE GAVÀ. ACTUALITZACIÓ DE PREUS I NORMATIVA D'EXECUCIÓ. Document per a l'aprovació Inicial.	XARXA DE TELECOMUNICACIONS PLANTA DETALL. AJUNTAMENT. QUADRANT 16	JUNY 2026	20D FULL 16 DE 24

LLEGENDA XARXA DE TELECOMUNICACIONS PER AJUNTAMENT

- XARXA EXISTENT DE TELECOMUNICACIONS A MANTENIR
- XARXA DE REPOSICIÓ (n c 125mm VAR)
- PRISMA PRINCIPAL (4c75 + 4 TRITUBS)
- PRISMA SECUNDARI (2c75 + 2TRITUBS)
- ESCOMESA (2 TRITUBS) FINS A LA PARCEL·LA
- XARXA CIUTAT (2 TRITUBS)
- PERICÓ 70X70
- PERICÓ 70X140
- CONNEXIÓ A XARXA EXISTENT
- DIPÒSIT
- PARCEL·LA EQUIPAMENT
- PUNT DE RECÀRREGA DE VEHICLES ELÈCTRICS
- MARQUESINA D'AUTOBUSOS
- QUADRES D'ENLLUMENAT PÚBLIC
- QUADRES SEMÀFORS
- POUS
- BICIBOX
- ESTACIÓ DE BOMBAMENT, POUS , DIPÒSITS
- CÀMERES DE ZBE
- CONNEXIÓ A PDI ADIF

LLEGENDA LÍMITS:

- LÍMIT ÀMBIT SECTOR
- LÍMIT ETAPES
- ACTUACIONS FORA DE SECTOR

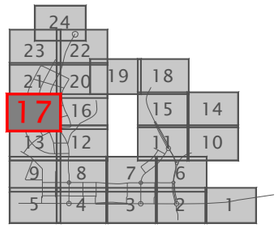

VIAL F
VIAL CIV F2
VIAL 4B
VIAL CIV F1
ETAPA I
ETAPA II
VIAL 7
VIAL CIV E3
VIAL E
VIAL 4B

PROMOTOR: **JUNTA DE COMPENSACIÓN DEL SECTOR PLA DE PONENT DE GAVÀ**	CONSULTING: ARUP OUA CIAE	L'ENGINYER AUTOR DEL PROJECTE: Esteve Riba Genescà (OUA) Eccp, Num Col: 25288; Flavio Tejada Gorraiz (ARUP) Eccp, Num Col: 16801	ESCALES: DIN A3: 1/1.000 DIN A1: 1/500	TÍTOL DEL PROJECTE: MODIFICACIÓ DEL PROJECTE EXECUTIU DE LES OBRES D'URBANITZACIÓ DEL SECTOR PLA DE PONENT DE GAVÀ. ACTUALITZACIÓ DE PREUS I NORMATIVA D'EXECUCIÓ. Document per a l'aprovació Inicial.	NOM DEL PLÀNOL: XARXA DE TELECOMUNICACIONS PLANTA DETALL. AJUNTAMENT. QUADRANT 17	DATA: JUNY 2026	PLÀNOL Núm.: **20D** FULL 17 DE 24

LLEGENDA XARXA DE TELECOMUNICACIONS PER AJUNTAMENT

- XARXA EXISTENT DE TELECOMUNICACIONS A MANTENIR
- XARXA DE REPOSICIÓ (n c 125mm VAR)
- PRISMA PRINCIPAL (4c75 + 4 TRITUBS)
- PRISMA SECUNDARI (2c75 + 2TRITUBS)
- ESCOMESA (2 TRITUBS) FINS A LA PARCEL·LA
- XARXA CIUTAT (2 TRITUBS)
- PERICÓ 70X70
- PERICÓ 70X140
- CONNEXIÓ A XARXA EXISTENT
- DIPÒSIT
- PARCEL·LA EQUIPAMENT
- PUNT DE RECÀRREGA DE VEHICLES ELÈCTRICS
- MARQUESINA D'AUTOBUSOS
- QUADRES D'ENLLUMENAT PÚBLIC
- QUADRES SEMÀFORS
- POUS
- BICIBOX
- ESTACIÓ DE BOMBAMENT, POUS , DIPÒSITS
- CÀMERES DE ZBE
- CONNEXIÓ A PDI ADIF

LLEGENDA LÍMITS:

- LÍMIT ÀMBIT SECTOR
- LÍMIT ETAPES
- ACTUACIONS FORA DE SECTOR

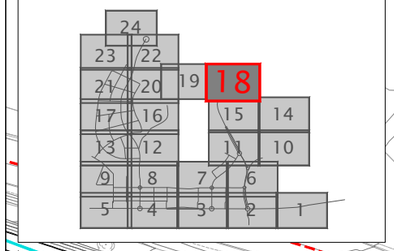

ROT 13

4c 125mm VAR.

CONNEXIÓ A XARXA EXISTENT

(REPOSICIONS)

VIAL 1

Parc del Mil·len

Ctra. de la Senia

PROMOTOR:	CONSULTING:	L'ENGINYER AUTOR DEL PROJECTE:	ESCALES:	TÍTOL DEL PROJECTE:	NOM DEL PLÀNOL:	DATA:	PLÀNOL Núm.:
JUNTA DE COMPENSACIÓN DEL SECTOR PLA DE PONENT DE GAVÀ	ARUP OUA CIAE	Esteve Riba Genescà (OUA) Eccp, Num Col: 25288 Flavio Tejada Gorraiz (ARUP) Eccp, Num Col: 16801	DIN A3: 1/1.000 DIN A1: 1/500	MODIFICACIÓ DEL PROJECTE EXECUTIU DE LES OBRES D'URBANITZACIÓ DEL SECTOR PLA DE PONENT DE GAVÀ. ACTUALITZACIÓ DE PREUS I NORMATIVA D'EXECUCIÓ. Document per a l'aprovació Inicial.	XARXA DE TELECOMUNICACIONS PLANTA DETALL. AJUNTAMENT. QUADRANT 18	JUNY 2026	**20D** FULL 18 DE 24

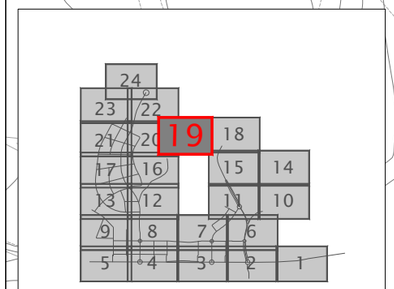

LLEGENDA LÍMITS:

- LÍMIT ÀMBIT SECTOR
- LÍMIT ETAPES
- ACTUACIONS FORA DE SECTOR

LLEGENDA XARXA DE TELECOMUNICACIONS PER AJUNTAMENT

- XARXA EXISTENT DE TELECOMUNICACIONS A MANTENIR
- XARXA DE REPOSICIÓ (n c 125mm VAR)
- PRISMA PRINCIPAL (4c75 + 4 TRITUBS)
- PRISMA SECUNDARI (2c75 + 2TRITUBS)
- ESCOMESA (2 TRITUBS) FINS A LA PARCEL·LA
- XARXA CIUTAT (2 TRITUBS)
- PERICÓ 70X70
- PERICÓ 70X140
- CONNEXIÓ A XARXA EXISTENT
- DIPÒSIT
- PARCEL·LA EQUIPAMENT
- PUNT DE RECÀRREGA DE VEHICLES ELÈCTRICS
- MARQUESINA D'AUTOBUSOS
- QUADRES D'ENLLUMENAT PÚBLIC
- QUADRES SEMÀFORS
- POUS
- BICIBOX
- ESTACIÓ DE BOMBAMENT, POUS , DIPÒSITS
- CÀMERES DE ZBE
- CONNEXIÓ A PDI ADIF

PROMOTOR: **JUNTA DE COMPENSACIÓN DEL SECTOR PLA DE PONENT DE GAVÀ**	CONSULTING: ARUP OUA CIAE	L'ENGINYER AUTOR DEL PROJECTE: Esteve Riba Genescà (OUA) Eccp, Num Col: 25288 / Flavio Tejada Gorraiz (ARUP) Eccp, Num Col: 16801	ESCALES: DIN A3: 1/1.000 DIN A1: 1/500	TÍTOL DEL PROJECTE: MODIFICACIÓ DEL PROJECTE EXECUTIU DE LES OBRES D'URBANITZACIÓ DEL SECTOR PLA DE PONENT DE GAVÀ. ACTUALITZACIÓ DE PREUS I NORMATIVA D'EXECUCIÓ. Document per a l'aprovació Inicial.	NOM DEL PLÀNOL: XARXA DE TELECOMUNICACIONS PLANTA DETALL. AJUNTAMENT. QUADRANT 19	DATA: JUNY 2026	PLÀNOL Núm.: **20D** FULL 19 DE 24

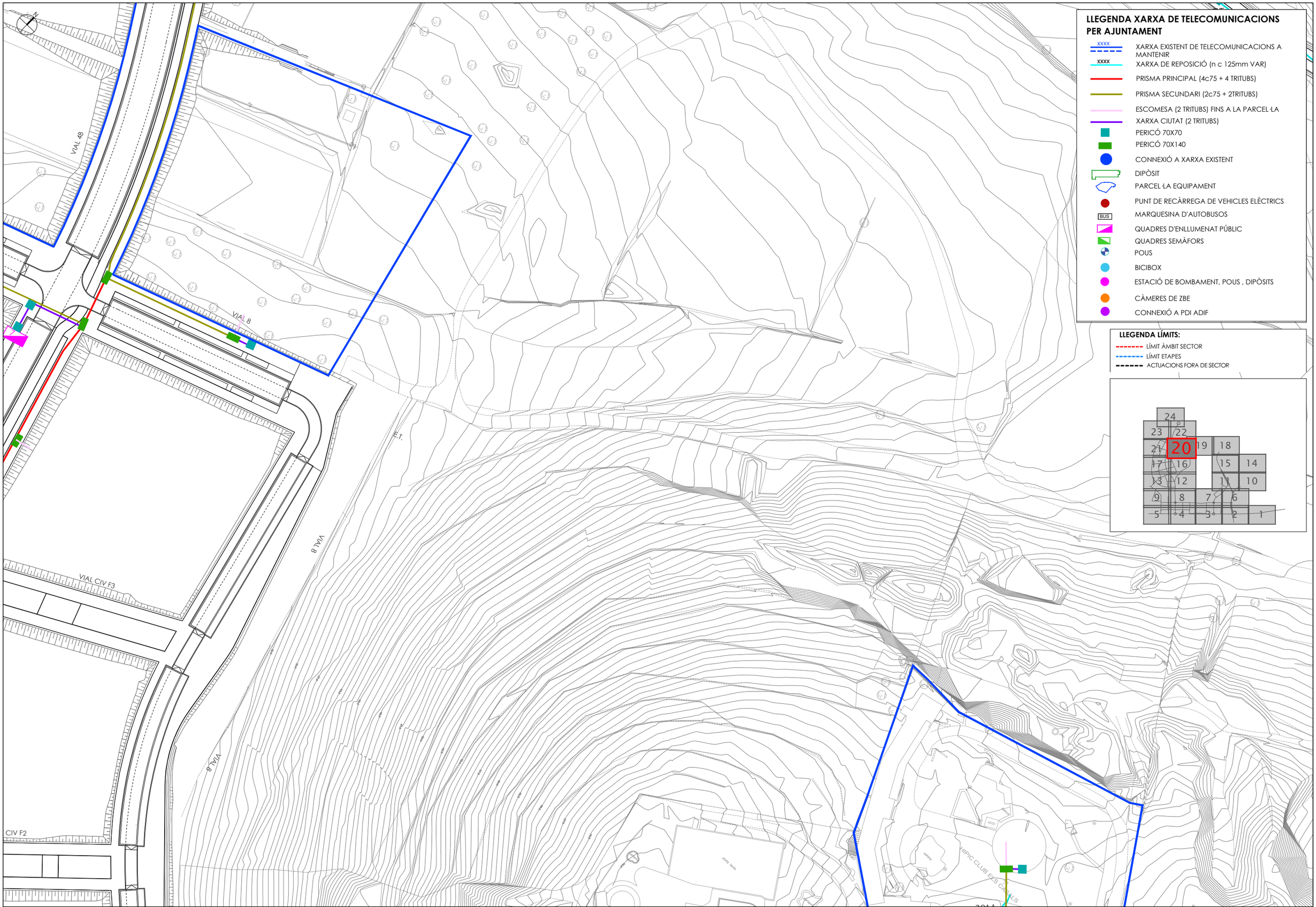

LLEGENDA XARXA DE TELECOMUNICACIONS PER AJUNTAMENT

- XXXX XARXA EXISTENT DE TELECOMUNICACIONS A MANTENIR
- XXXX XARXA DE REPOSICIÓ (n c 125mm VAR)
- PRISMA PRINCIPAL (4c75 + 4 TRITUBS)
- PRISMA SECUNDARI (2c75 + 2TRITUBS)
- ESCOMESA (2 TRITUBS) FINS A LA PARCEL·LA
- XARXA CIUTAT (2 TRITUBS)
- PERICÓ 70X70
- PERICÓ 70X140
- CONNEXIÓ A XARXA EXISTENT
- DIPÒSIT
- PARCEL·LA EQUIPAMENT
- PUNT DE RECÀRREGA DE VEHICLES ELÈCTRICS
- BUS MARQUESINA D'AUTOBUSOS
- QUADRES D'ENLLUMENAT PÚBLIC
- QUADRES SEMÀFORS
- POUS
- BICIBOX
- ESTACIÓ DE BOMBAMENT, POUS , DIPÒSITS
- CÀMERES DE ZBE
- CONNEXIÓ A PDI ADIF

LLEGENDA LÍMITS:

- LÍMIT ÀMBIT SECTOR
- LÍMIT ETAPES
- ACTUACIONS FORA DE SECTOR

PROMOTOR:	CONSULTING:	L'ENGINYER AUTOR DEL PROJECTE:	ESCALES:	TÍTOL DEL PROJECTE:	NOM DEL PLÀNOL:	DATA:	PLÀNOL Núm.:
JUNTA DE COMPENSACIÓN DEL SECTOR PLA DE PONENT DE GAVÀ	ARUP OUA CIAE	Esteve Riba Genescà (OUA) Eccp, Num Col: 25288 Flavio Tejada Gorraiz (ARUP) Eccp, Num Col: 16801	DIN A3: 1/1.000 DIN A1: 1/500	MODIFICACIÓ DEL PROJECTE EXECUTIU DE LES OBRES D'URBANITZACIÓ DEL SECTOR PLA DE PONENT DE GAVÀ. ACTUALITZACIÓ DE PREUS I NORMATIVA D'EXECUCIÓ. Document per a l'aprovació Inicial.	XARXA DE TELECOMUNICACIONS PLANTA DETALL. AJUNTAMENT. QUADRANT 20	JUNY 2026	**20D** FULL 20 DE 24

LLEGENDA XARXA DE TELECOMUNICACIONS PER AJUNTAMENT

- XARXA EXISTENT DE TELECOMUNICACIONS A MANTENIR
- XARXA DE REPOSICIÓ (n c 125mm VAR)
- PRISMA PRINCIPAL (4c75 + 4 TRITUBS)
- PRISMA SECUNDARI (2c75 + 2TRITUBS)
- ESCOMESA (2 TRITUBS) FINS A LA PARCEL·LA
- XARXA CIUTAT (2 TRITUBS)
- PERICÓ 70X70
- PERICÓ 70X140
- CONNEXIÓ A XARXA EXISTENT
- DIPÒSIT
- PARCEL·LA EQUIPAMENT
- PUNT DE RECÀRREGA DE VEHICLES ELÈCTRICS
- MARQUESINA D'AUTOBUSOS
- QUADRES D'ENLLUMENAT PÚBLIC
- QUADRES SEMÀFORS
- POUS
- BICIBOX
- ESTACIÓ DE BOMBAMENT, POUS , DIPÒSITS
- CÀMERES DE ZBE
- CONNEXIÓ A PDI ADIF

LLEGENDA LÍMITS:

- LÍMIT ÀMBIT SECTOR
- LÍMIT ETAPES
- ACTUACIONS FORA DE SECTOR

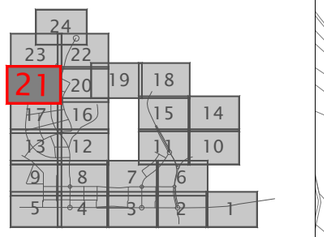

VIAL 7
VIAL 4B
VIAL 7
VIAL 7
VIAL CIV F4
VIAL CIV F3
VIAL CIV F3
VIAL CIV F4
VIAL 4B
VIAL 7
VIAL F
VIAL F
VIAL CIV F2
PARC DE CANYARS

PROMOTOR: **JUNTA DE COMPENSACIÓN DEL SECTOR PLA DE PONENT DE GAVÀ**	CONSULTING: ARUP OUA CIAE	L'ENGINYER AUTOR DEL PROJECTE: Esteve Riba Genescà (OUA) Eccp. Num Col: 25288; Flavio Tejada Gorraiz (ARUP) Eccp. Num Col: 16801	ESCALES: DIN A3: 1/1.000 DIN A1: 1/500	TÍTOL DEL PROJECTE: MODIFICACIÓ DEL PROJECTE EXECUTIU DE LES OBRES D'URBANITZACIÓ DEL SECTOR PLA DE PONENT DE GAVÀ. ACTUALITZACIÓ DE PREUS I NORMATIVA D'EXECUCIÓ. Document per a l'aprovació Inicial.	NOM DEL PLÀNOL: XARXA DE TELECOMUNICACIONS PLANTA DETALL. AJUNTAMENT. QUADRANT 21	DATA: JUNY 2026	PLÀNOL Núm.: **20D** FULL 21 DE 24

LLEGENDA XARXA DE TELECOMUNICACIONS PER AJUNTAMENT

- XXXX XARXA EXISTENT DE TELECOMUNICACIONS A MANTENIR
- XXXX XARXA DE REPOSICIÓ (n c 125mm VAR)
- PRISMA PRINCIPAL (4c75 + 4 TRITUBS)
- PRISMA SECUNDARI (2c75 + 2TRITUBS)
- ESCOMESA (2 TRITUBS) FINS A LA PARCEL·LA
- XARXA CIUTAT (2 TRITUBS)
- PERICÓ 70X70
- PERICÓ 70X140
- CONNEXIÓ A XARXA EXISTENT
- DIPÒSIT
- PARCEL·LA EQUIPAMENT
- PUNT DE RECÀRREGA DE VEHICLES ELÈCTRICS
- BUS MARQUESINA D'AUTOBUSOS
- QUADRES D'ENLLUMENAT PÚBLIC
- QUADRES SEMÀFORS
- POUS
- BICIBOX
- ESTACIÓ DE BOMBAMENT, POUS , DIPÒSITS
- CÀMERES DE ZBE
- CONNEXIÓ A PDI ADIF

LLEGENDA LÍMITS:

- LÍMIT ÀMBIT SECTOR
- LÍMIT ETAPES
- ACTUACIONS FORA DE SECTOR

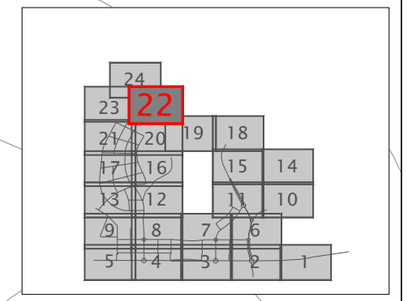

PROMOTOR:	CONSULTING:	L'ENGINYER AUTOR DEL PROJECTE:	ESCALES:	TÍTOL DEL PROJECTE:	NOM DEL PLÀNOL:	DATA:	PLÀNOL Núm.:
JUNTA DE COMPENSACIÓN DEL SECTOR PLA DE PONENT DE GAVÀ	ARUP OUA CIAE	Esteve Riba Genescà (OUA) Eccp, Num Col: 25288 Flavio Tejada Gorraiz (ARUP) Eccp, Num Col: 16801	DIN A3: 1/1.000 DIN A1: 1/500	MODIFICACIÓ DEL PROJECTE EXECUTIU DE LES OBRES D'URBANITZACIÓ DEL SECTOR PLA DE PONENT DE GAVÀ. ACTUALITZACIÓ DE PREUS I NORMATIVA D'EXECUCIÓ. Document per a l'aprovació Inicial.	XARXA DE TELECOMUNICACIONS PLANTA DETALL. AJUNTAMENT. QUADRANT 22	JUNY 2026	**20D** FULL 22 DE 24

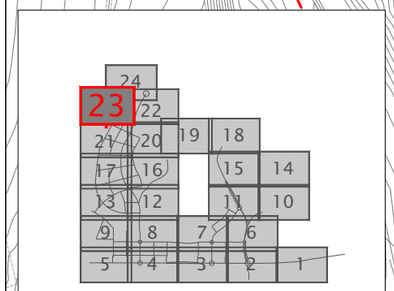

LLEGENDA LÍMITS:

- LÍMIT ÀMBIT SECTOR
- LÍMIT ETAPES
- ACTUACIONS FORA DE SECTOR

LLEGENDA XARXA DE TELECOMUNICACIONS PER AJUNTAMENT

- XARXA EXISTENT DE TELECOMUNICACIONS A MANTENIR
- XARXA DE REPOSICIÓ (n c 125mm VAR)
- PRISMA PRINCIPAL (4c75 + 4 TRITUBS)
- PRISMA SECUNDARI (2c75 + 2TRITUBS)
- ESCOMESA (2 TRITUBS) FINS A LA PARCEL·LA
- XARXA CIUTAT (2 TRITUBS)
- PERICÓ 70X70
- PERICÓ 70X140
- CONNEXIÓ A XARXA EXISTENT
- DIPÒSIT
- PARCEL·LA EQUIPAMENT
- PUNT DE RECÀRREGA DE VEHICLES ELÈCTRICS
- MARQUESINA D'AUTOBUSOS
- QUADRES D'ENLLUMENAT PÚBLIC
- QUADRES SEMÀFORS
- POUS
- BICIBOX
- ESTACIÓ DE BOMBAMENT, POUS , DIPÒSITS
- CÀMERES DE ZBE
- CONNEXIÓ A PDI ADIF

ETAPA I
ETAPA II
CENTRE NATURISTA DE BARCELONA
hivernacle
ACCÉS PEATONAL VIAL 7
ETAPA I
Dipòsit preabocament

PROMOTOR: JUNTA DE COMPENSACIÓN DEL SECTOR PLA DE PONENT DE GAVÀ	CONSULTING: ARUP OUA CIAE	L'ENGINYER AUTOR DEL PROJECTE: Esteve Riba Genescà (OUA) Eccp, Num Col: 25288 / Flavio Tejada Gorraiz (ARUP) Eccp, Num Col: 16801	ESCALES: DIN A3: 1/1.000 DIN A1: 1/500	TÍTOL DEL PROJECTE: MODIFICACIÓ DEL PROJECTE EXECUTIU DE LES OBRES D'URBANITZACIÓ DEL SECTOR PLA DE PONENT DE GAVÀ. ACTUALITZACIÓ DE PREUS I NORMATIVA D'EXECUCIÓ. Document per a l'aprovació Inicial.	NOM DEL PLÀNOL: XARXA DE TELECOMUNICACIONS PLANTA DETALL. AJUNTAMENT. QUADRANT 23	DATA: JUNY 2026	PLÀNOL Núm.: 20D FULL 23 DE 24

CONNEXIÓ A XARXA EXISTENT (PAL A INSTAL.LAR PER TELEFONICA I CONVERSIÓ A S/)
(REPOSICIONS)

4c 125mm VAR.

54T

A PAL

4c 125mm

373A

2c125mm+4c125mm VAR

53T

Ctra. de la Serreta

2c125mm+4c125mm VAR

372A

2c125mm+4c125mm VAR

PAL A INSTAL.LAR PER TELF

4c 125mm

52T

2c 125mm+4c 125mm VAR.

ROT 5

371A

51T

4c 125mm VAR.

CONNEXIÓ A XARXA EXISTENT

370A

125mm VAR.

49T

4c125mm

50T VAR.

VIAL 4B

CENTRE NATURISTA DE BARCELONA

24

23 22 21 20 19 18 17 16 15 14 13 12 11 10 9 8 7 6 5 4 3 2 1

LLEGENDA LÍMITS:

- LÍMIT ÀMBIT SECTOR
- LÍMIT ETAPES
- ACTUACIONS FORA DE SECTOR

LLEGENDA XARXA DE TELECOMUNICACIONS PER AJUNTAMENT

- XXXX XARXA EXISTENT DE TELECOMUNICACIONS A MANTENIR
- XXXX XARXA DE REPOSICIÓ (n c 125mm VAR)
- PRISMA PRINCIPAL (4c75 + 4 TRITUBS)
- PRISMA SECUNDARI (2c75 + 2TRITUBS)
- ESCOMESA (2 TRITUBS) FINS A LA PARCEL·LA
- XARXA CIUTAT (2 TRITUBS)
- PERICÓ 70X70
- PERICÓ 70X140
- CONNEXIÓ A XARXA EXISTENT
- DIPÒSIT
- PARCEL·LA EQUIPAMENT
- PUNT DE RECÀRREGA DE VEHICLES ELÈCTRICS
- BUS MARQUESINA D'AUTOBUSOS
- QUADRES D'ENLLUMENAT PÚBLIC
- QUADRES SEMÀFORS
- POUS
- BICIBOX
- ESTACIÓ DE BOMBAMENT, POUS , DIPÒSITS
- CÀMERES DE ZBE
- CONNEXIÓ A PDI ADIF

PROMOTOR: **JUNTA DE COMPENSACIÓN DEL SECTOR PLA DE PONENT DE GAVÀ**	CONSULTING: ARUP OUA CIAE	L'ENGINYER AUTOR DEL PROJECTE: Esteve Riba Genescà (OUA) Eccp, Num Col: 25288; Flavio Tejada Gorraiz (ARUP) Eccp, Num Col: 16801	ESCALES: DIN A3: 1/1.000 DIN A1: 1/500	TÍTOL DEL PROJECTE: MODIFICACIÓ DEL PROJECTE EXECUTIU DE LES OBRES D'URBANITZACIÓ DEL SECTOR PLA DE PONENT DE GAVÀ. ACTUALITZACIÓ DE PREUS I NORMATIVA D'EXECUCIÓ. Document per a l'aprovació Inicial.	NOM DEL PLÀNOL: XARXA DE TELECOMUNICACIONS PLANTA DETALL. AJUNTAMENT. QUADRANT 24	DATA: JUNY 2026	PLÀNOL Núm.: **20D** FULL 24 DE 24

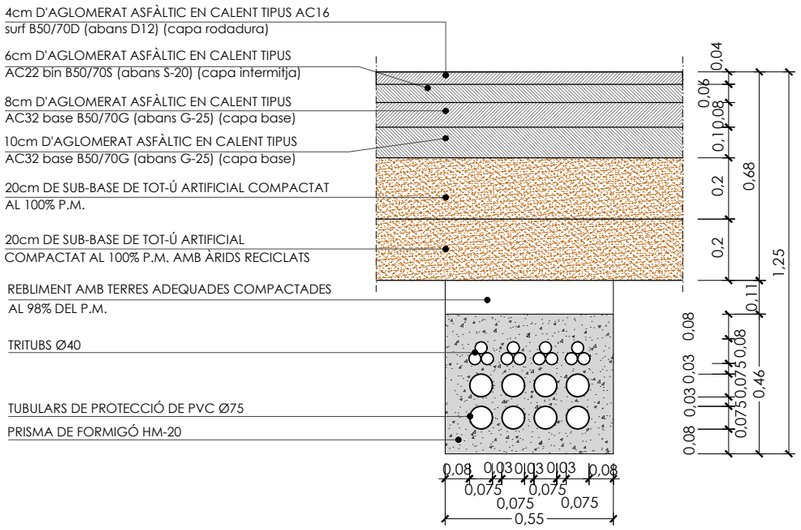

DETALL DE RASA PER NOU PRISMA PRINCIPAL DE TELECOMUNICACIONS CONSISTENT EN 8 TUBS DE PVC Ø75 + 4 TRITUBS EN HM-20 EN CALÇADA P2B1
ESC: 1/20

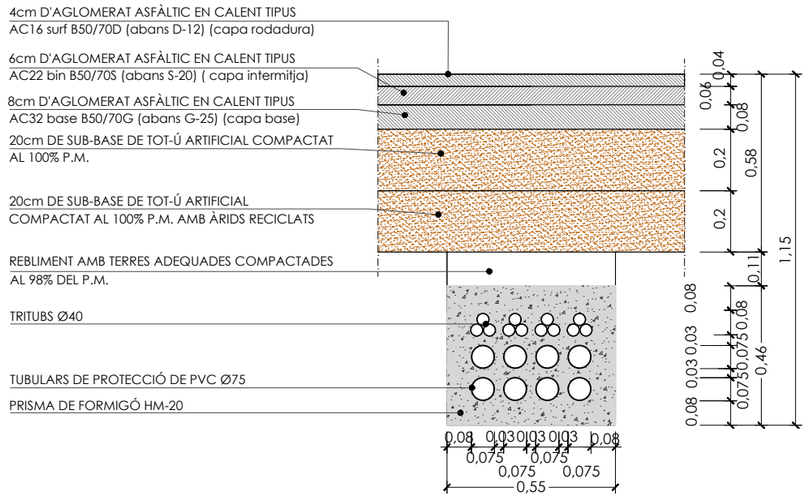

DETALL DE RASA PER NOU PRISMA PRINCIPAL DE TELECOMUNICACIONS CONSISTENT EN 8 TUBS DE PVC Ø75 + 4 TRITUBS EN HM-20 EN CALÇADA P2B3
ESC: 1/20

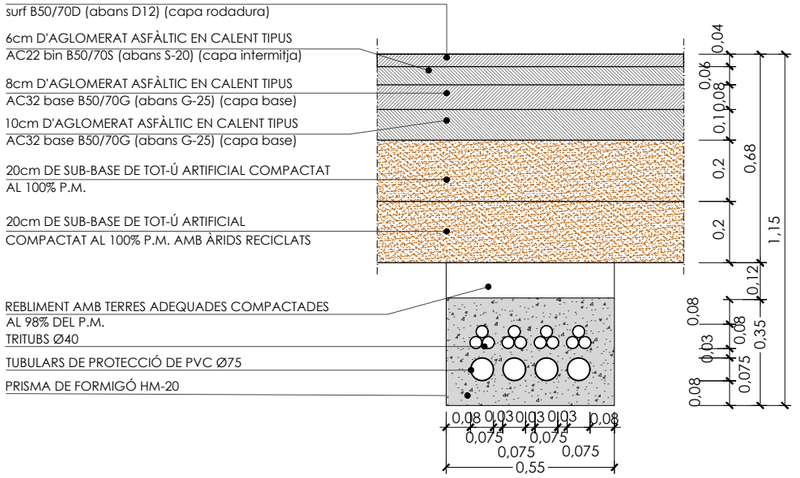

DETALL DE RASA PER NOU PRISMA SECUNDARI DE TELECOMUNICACIONS CONSISTENT EN 4 TUBS DE PVC Ø75 + 4 TRITUBS EN HM-20 EN CALÇADA P2B1
ESC: 1/20

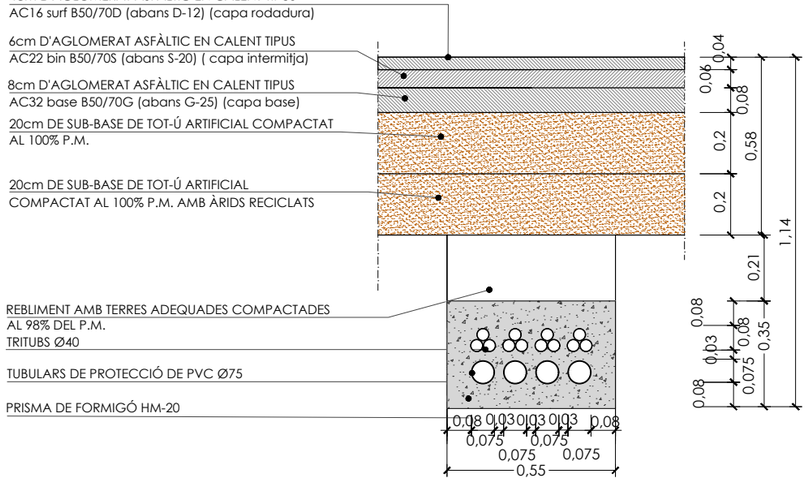

DETALL DE RASA PER NOU PRISMA SECUNDARI DE TELECOMUNICACIONS CONSISTENT EN 2 TUBS DE PVC Ø75 + 4 TRITUBS EN HM-20 EN CALÇADA P2B3
ESC: 1/20

PROMOTOR: **JUNTA DE COMPENSACIÓN DEL SECTOR PLA DE PONENT DE GAVÀ**	CONSULTING: ARUP OUA CIAE	L'ENGINYER AUTOR DEL PROJECTE: Esteve Riba Genescà (OUA) Eccp, Num Col: 25288 / Flavio Tejada Gorraiz (ARUP) Eccp, Num Col: 16801	ESCALES: DIN A3: 1/20 DIN A1: 1/10	TÍTOL DEL PROJECTE: MODIFICACIÓ DEL PROJECTE EXECUTIU DE LES OBRES D'URBANITZACIÓ DEL SECTOR PLA DE PONENT DE GAVÀ. ACTUALITZACIÓ DE PREUS I NORMATIVA D'EXECUCIÓ. Document per a l'aprovació Inicial.	NOM DEL PLÀNOL: XARXA DE TELECOMUNICACIONS DETALLS 1	DATA: JUNY 2026	PLÀNOL Núm.: **20E** FULL 1 DE 5

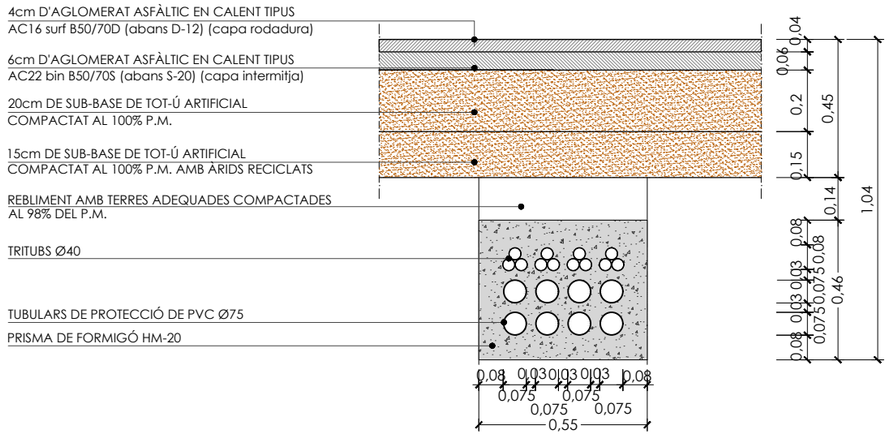

DETALL DE RASA PER NOU PRISMA PRINCIPAL DE TELECOMUNICACIONS CONSISTENT EN 8 TUBS DE PVC Ø75 + 4 TRITUBS EN HM-20 EN CALÇADA P2B4
ESC: 1/20

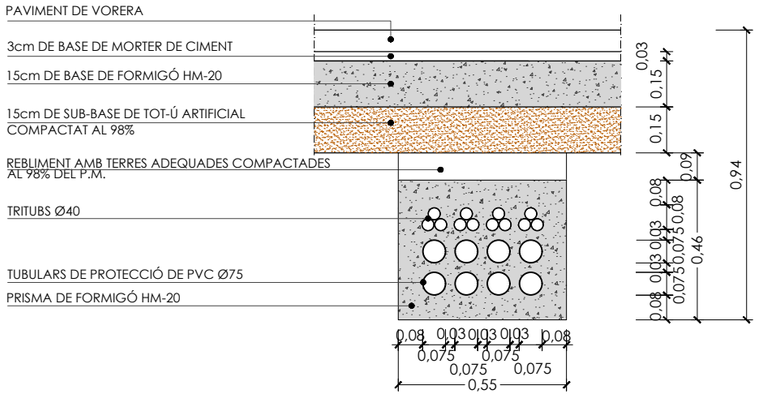

DETALL DE RASA PER NOU PRISMA PRINCIPAL DE TELECOMUNICACIONS CONSISTENT EN 8 TUBS DE PVC Ø75 + 4 TRITUBS EN HM-20 EN VORERA
ESC: 1/20

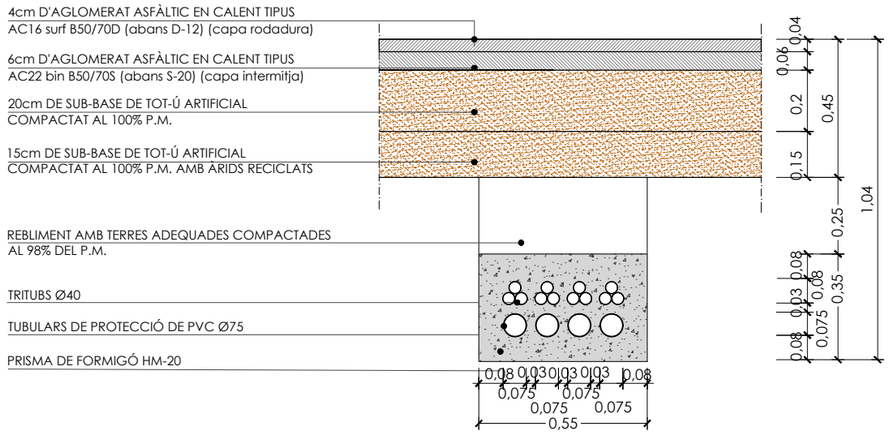

DETALL DE RASA PER NOU PRISMA SECUNDARI DE TELECOMUNICACIONS CONSISTENT EN 4 TUBS DE PVC Ø75 + 4 TRITUBS EN HM-20 EN CALÇADA P2B4
ESC: 1/20

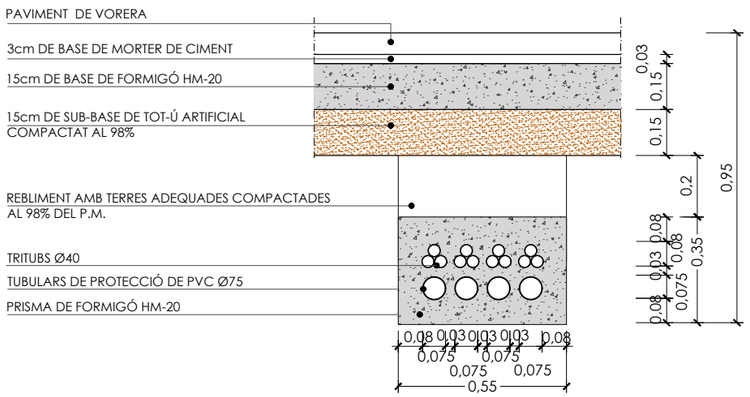

DETALL DE RASA PER NOU PRISMA SECUNDARI DE TELECOMUNICACIONS CONSISTENT EN 4 TUBS DE PVC Ø75 + 4 TRITUBS EN HM-20 EN VORERA
ESC: 1/20

PROMOTOR: **JUNTA DE COMPENSACIÓN DEL SECTOR PLA DE PONENT DE GAVÀ**	CONSULTING: ARUP OUA CIAE	L'ENGINYER AUTOR DEL PROJECTE: Esteve Riba Genescà (OUA) Eccp, Num Col: 25288 / Flavio Tejada Gorraiz (ARUP) Eccp, Num Col: 16801	ESCALES: DIN A3: 1/20 DIN A1: 1/10	TÍTOL DEL PROJECTE: MODIFICACIÓ DEL PROJECTE EXECUTIU DE LES OBRES D'URBANITZACIÓ DEL SECTOR PLA DE PONENT DE GAVÀ. ACTUALITZACIÓ DE PREUS I NORMATIVA D'EXECUCIÓ. Document per a l'aprovació Inicial.	NOM DEL PLÀNOL: XARXA DE TELECOMUNICACIONS DETALLS 1	DATA: JUNY 2026	PLÀNOL Núm.: **20E** FULL 2 DE 5

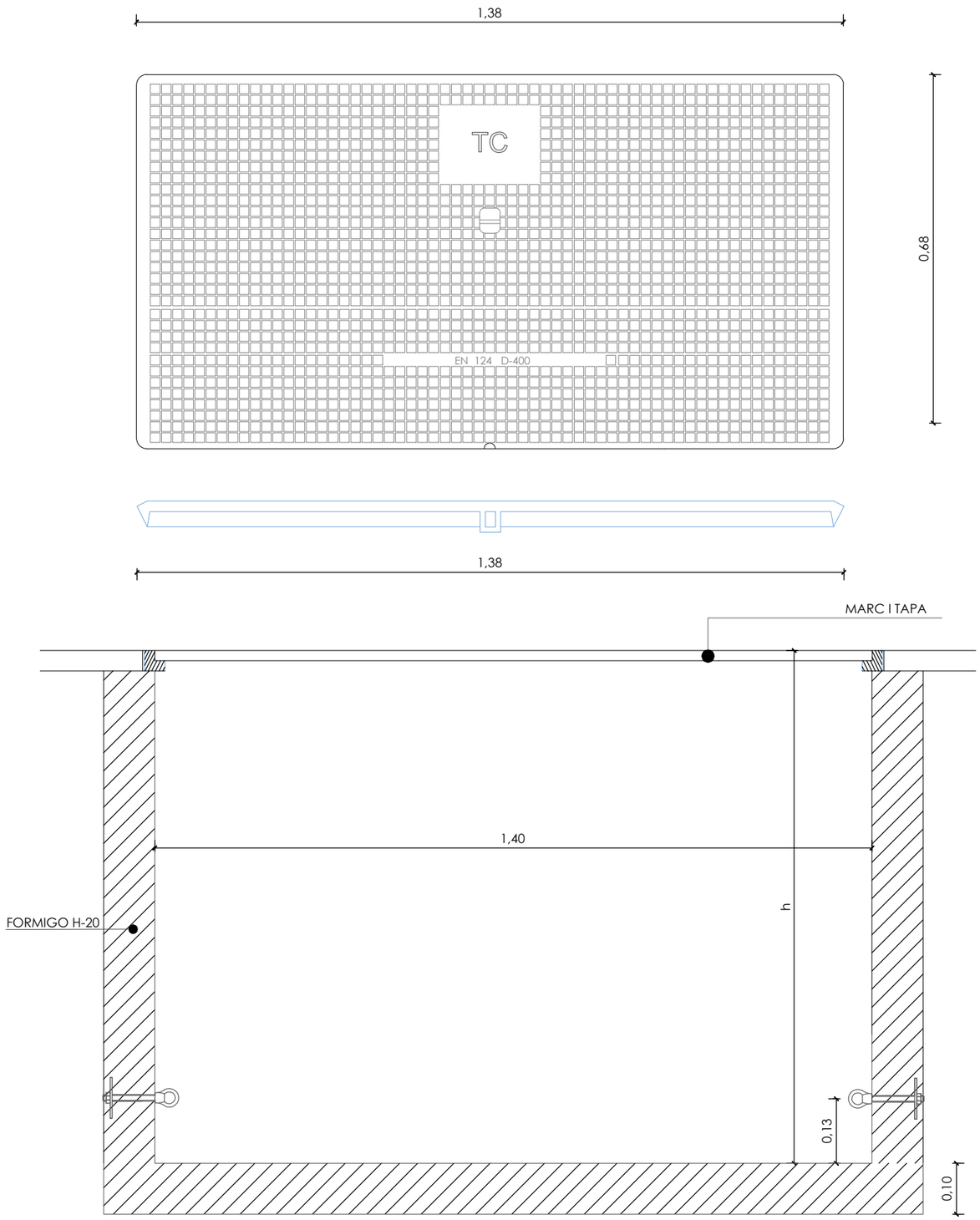

SECCIÓ ARQUETA

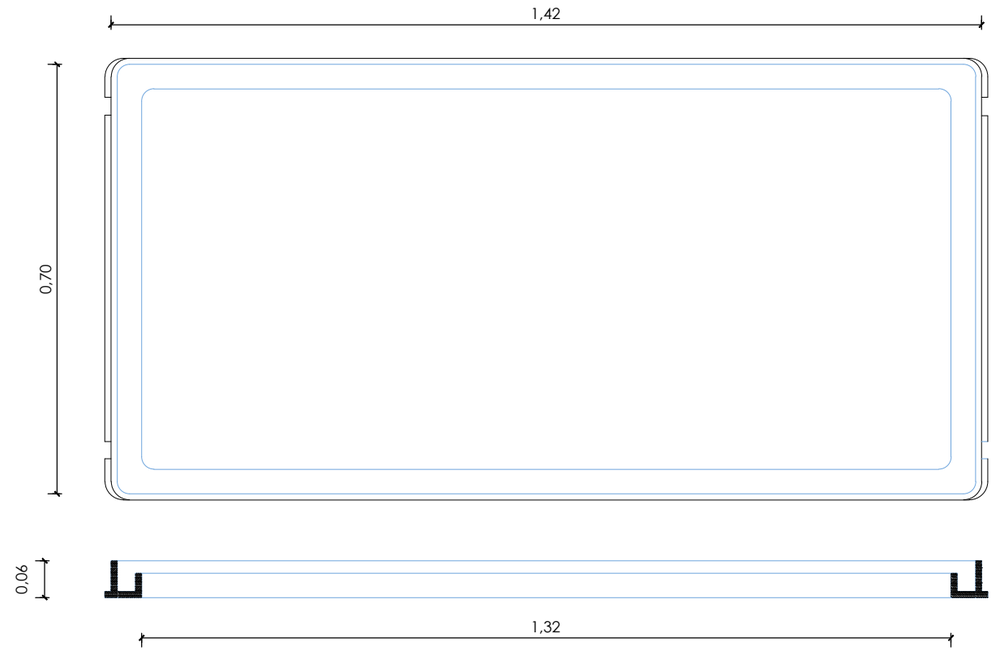

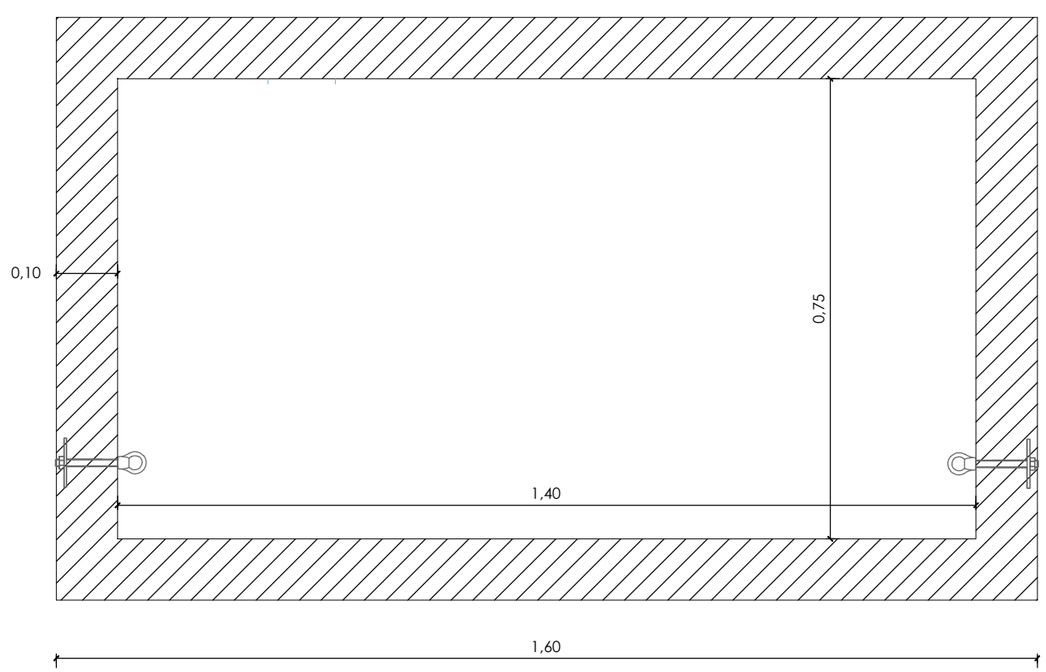

PLANTA ARQUETA

DETALL ARQUETA DE REGISTRE MIDES INTERIORS 1400x750 mm
ESC: 1/10

PROMOTOR:	CONSULTING:	L'ENGINYER AUTOR DEL PROJECTE:	ESCALES:	TÍTOL DEL PROJECTE:	NOM DEL PLÀNOL:	DATA:	PLÀNOL Núm.:
JUNTA DE COMPENSACIÓN DEL SECTOR PLA DE PONENT DE GAVÀ	ARUP OUA CIAE	Esteve Riba Genescà (OUA) Eccp, Num Col: 25288 Flavio Tejada Gorraiz (ARUP) Eccp, Num Col: 16801	DIN A3: 1/10 DIN A1: 1/5	MODIFICACIÓ DEL PROJECTE EXECUTIU DE LES OBRES D'URBANITZACIÓ DEL SECTOR PLA DE PONENT DE GAVÀ. ACTUALITZACIÓ DE PREUS I NORMATIVA D'EXECUCIÓ. Document per a l'aprovació Inicial.	XARXA DE TELECOMUNICACIONS DETALLS 1	JUNY 2026	**20E** FULL 3 DE 5

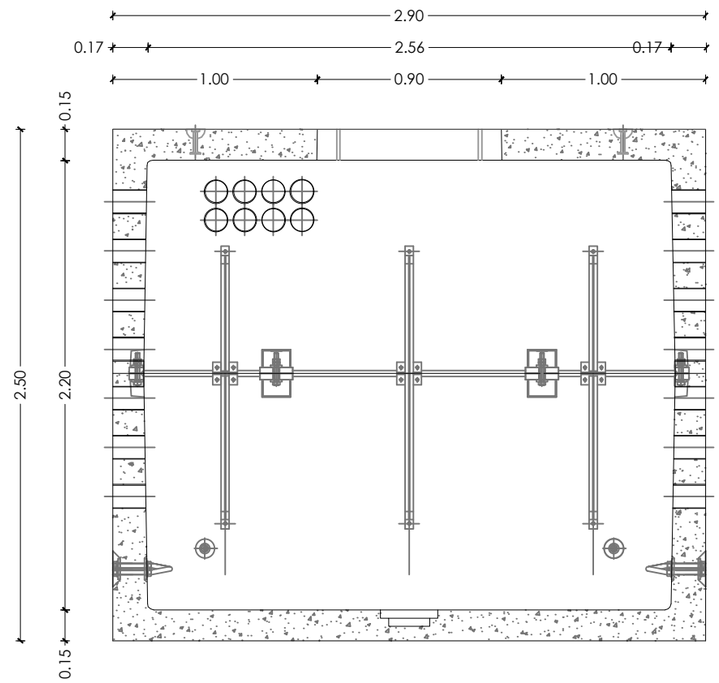

SECCIÓ A-A

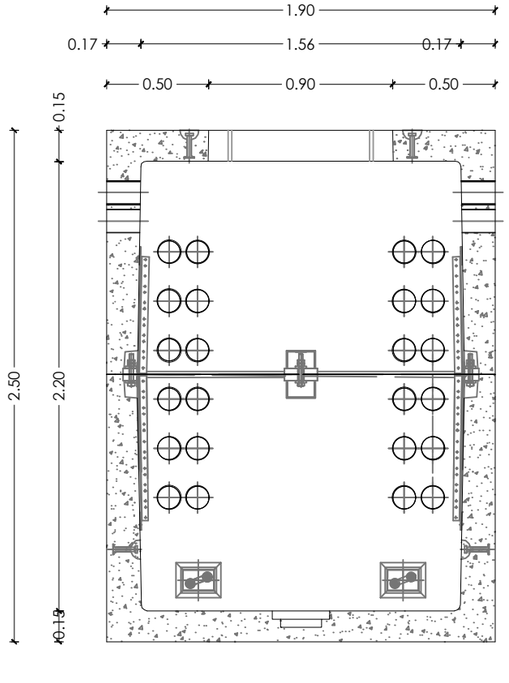

SECCIÓ B-B

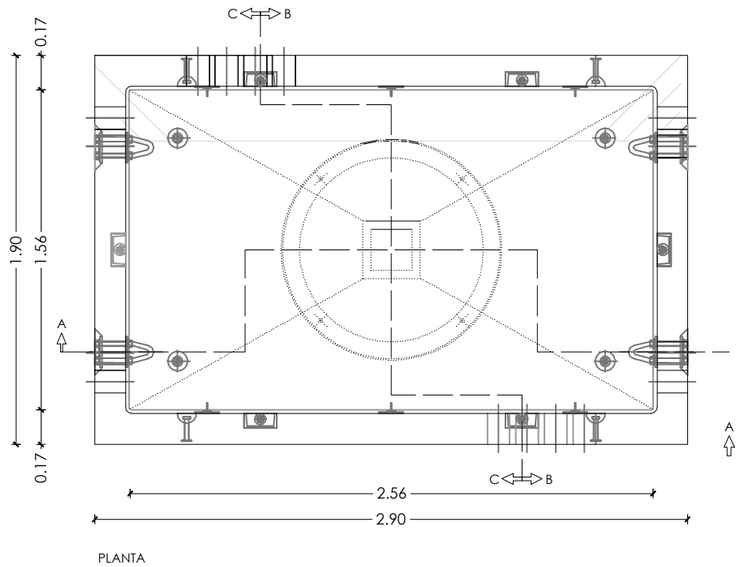

PLANTA

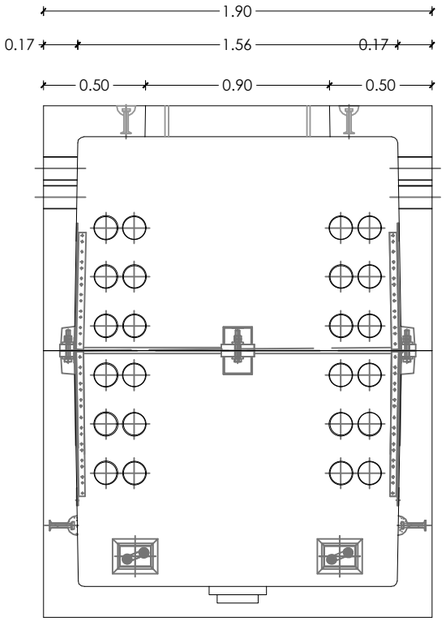

SECCIÓ C-C

DETALL NOVA CAMBRA G-ABPF DE MIDES INTERIORS 2560x1560x2200 mm
ESC: 1/15

PROMOTOR: **JUNTA DE COMPENSACIÓN DEL SECTOR PLA DE PONENT DE GAVÀ**	CONSULTING: ARUP OUA CIAE	L'ENGINYER AUTOR DEL PROJECTE: Esteve Riba Genescà (OUA) Eccp, Num Col: 25288 Flavio Tejada Gorraiz (ARUP) Eccp, Num Col: 16801	ESCALES: DIN A3: 1/30 DIN A1: 1/15	TÍTOL DEL PROJECTE: MODIFICACIÓ DEL PROJECTE EXECUTIU DE LES OBRES D'URBANITZACIÓ DEL SECTOR PLA DE PONENT DE GAVÀ. ACTUALITZACIÓ DE PREUS I NORMATIVA D'EXECUCIÓ. Document per a l'aprovació Inicial.	NOM DEL PLÀNOL: XARXA DE TELECOMUNICACIONS DETALLS 1	DATA: JUNY 2026	PLÀNOL Núm.: **20E** FULL 4 DE 5

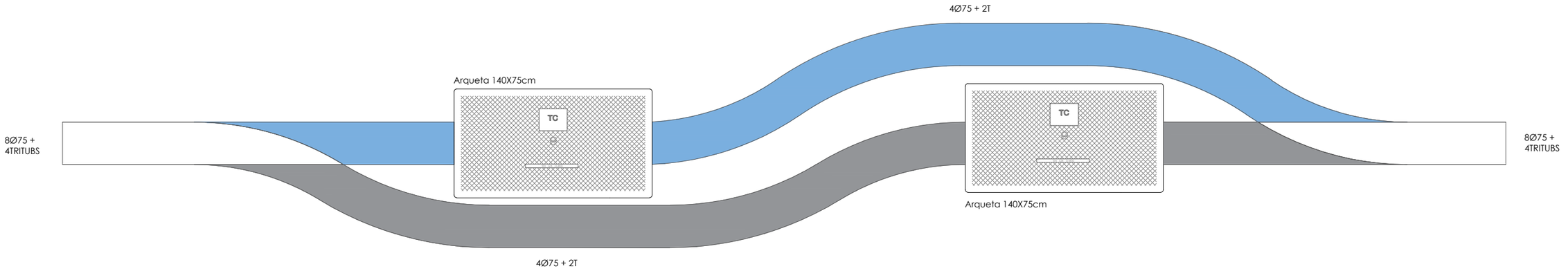

DIVISIÓ PRISMA XARXA PRINCIPAL 8Ø75+4TRITUBS
DETALL ENTRADA ARQUETES

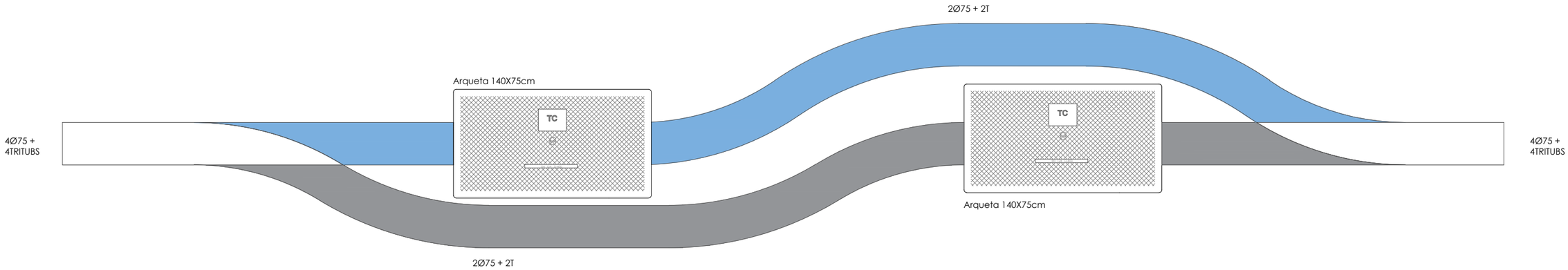

DIVISIÓ PRISMA XARXA SECUNDARIA 4Ø75+4TRITUBS
DETALL ENTRADA ARQUETES

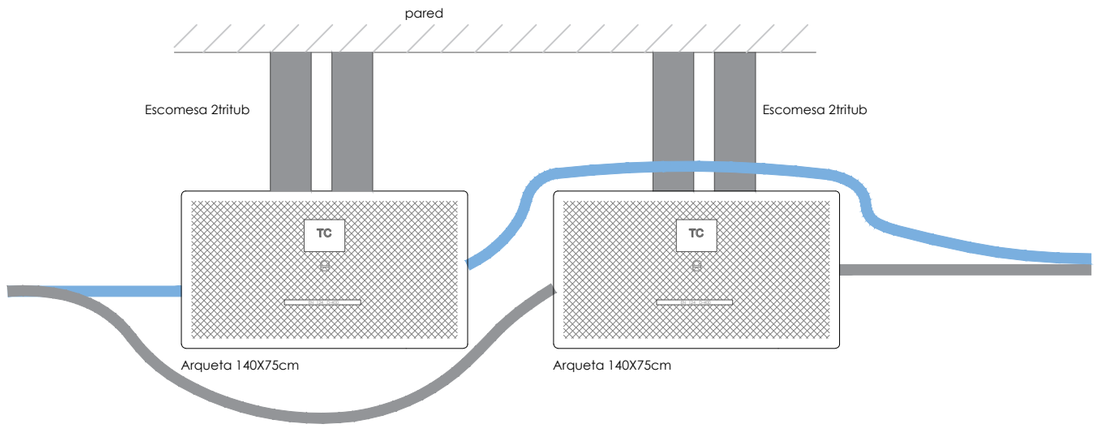

DETALL ESCOMESA

PROMOTOR:	CONSULTING:	L'ENGINYER AUTOR DEL PROJECTE:	ESCALES:	TÍTOL DEL PROJECTE:	NOM DEL PLÀNOL:	DATA:	PLÀNOL Núm.:
JUNTA DE COMPENSACIÓN DEL SECTOR PLA DE PONENT DE GAVÀ	ARUP OUA CIAE	Esteve Riba Genescà (OUA) Eccp, Num Col: 25288 Flavio Tejada Gorraiz (ARUP) Eccp, Num Col: 16801	DIN A3: 1/30 DIN A1: 1/15	MODIFICACIÓ DEL PROJECTE EXECUTIU DE LES OBRES D'URBANITZACIÓ DEL SECTOR PLA DE PONENT DE GAVÀ. ACTUALITZACIÓ DE PREUS I NORMATIVA D'EXECUCIÓ. Document per a l'aprovació Inicial.	XARXA DE TELECOMUNICACIONS DETALLS 1	JUNY 2026	**20E** FULL 5 DE 5

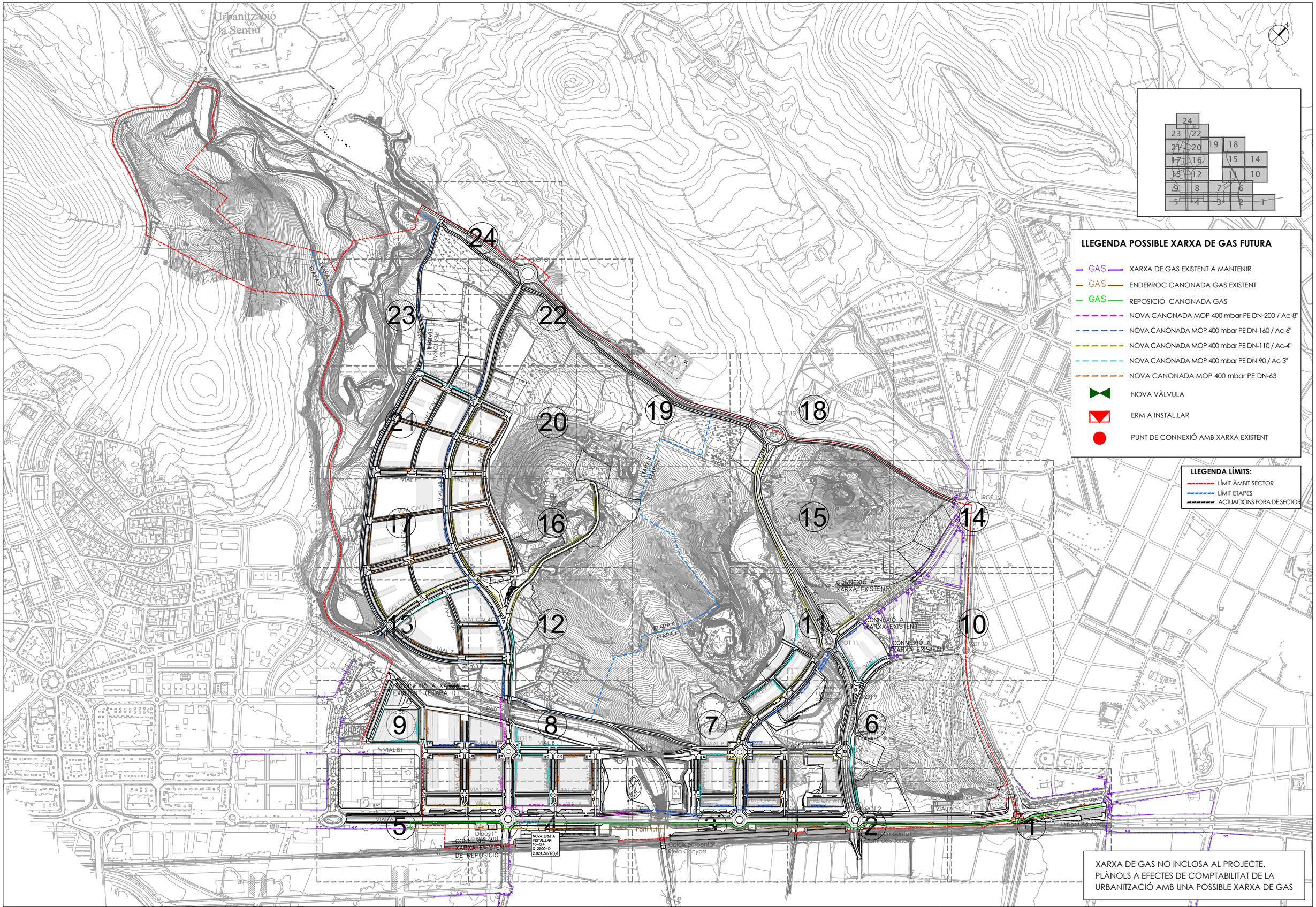
Urbanització
la Sentiu
24
23
22
21
20
19
18
17
16
15
14
13
12
11
10
9
8
7
6
5
4
3
2
1
ETAPA 1
ACCÉS REGIONAL
VIAL B1
VIAL A
VIAL B
VIAL C
VIAL CIV A1
VIAL CIV B1
VIAL CIV C1
VIAL CIV D1
VIAL CIV E1
VIAL CIV F1
VIAL CIV A2
VIAL CIV B2
VIAL CIV C2
VIAL CIV D2
VIAL CIV E2
VIAL CIV F2
VIAL CIV A3
VIAL CIV B3
VIAL CIV C3
VIAL CIV D3
VIAL CIV E3
VIAL CIV F3
VIAL CIV

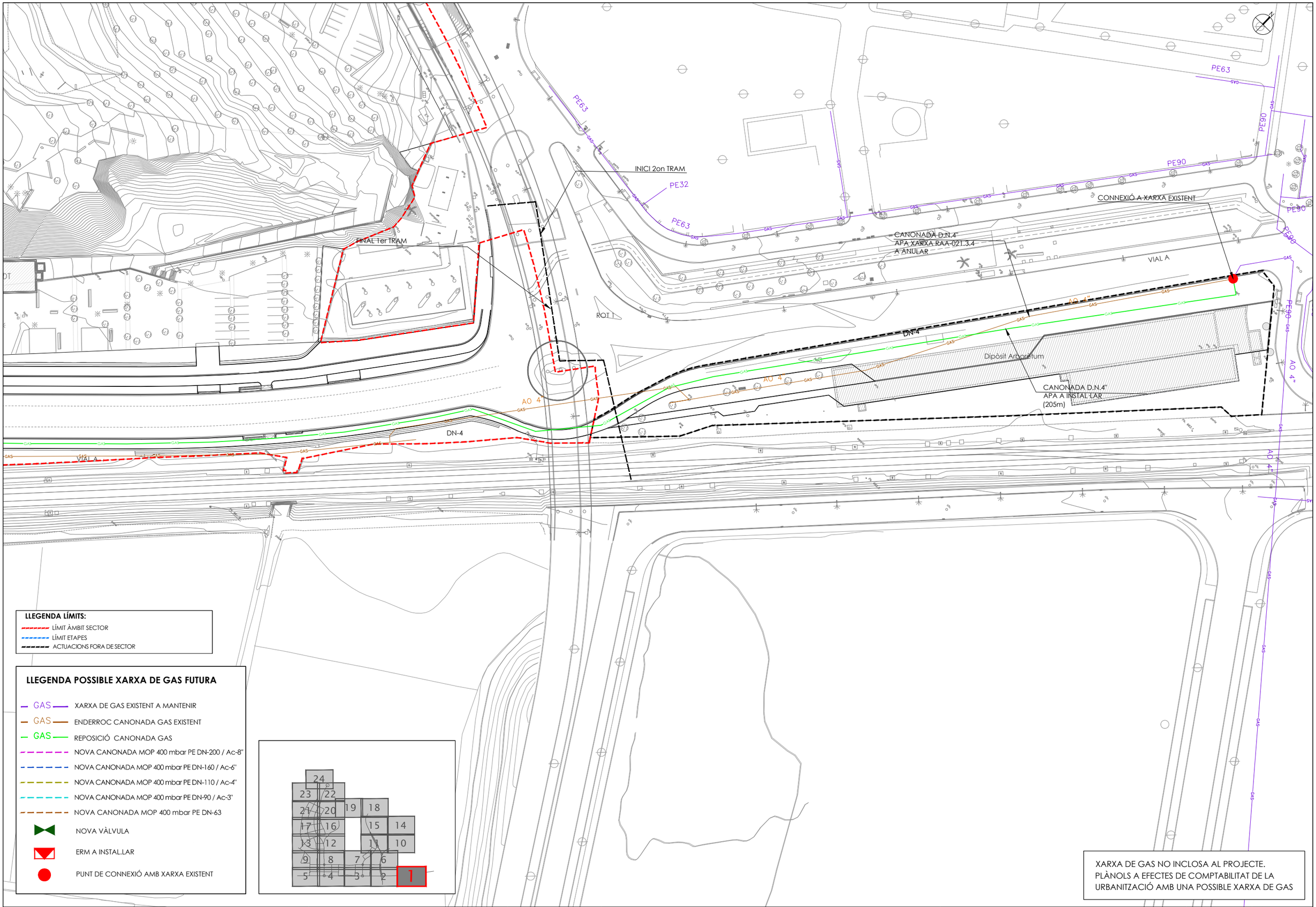

LLEGENDA LÍMITS:

- LÍMIT ÀMBIT SECTOR
- LÍMIT ETAPES
- ACTUACIONS FORA DE SECTOR

LLEGENDA POSSIBLE XARXA DE GAS FUTURA

- XARXA DE GAS EXISTENT A MANTENIR
- ENDERROC CANONADA GAS EXISTENT
- REPOSICIÓ CANONADA GAS
- NOVA CANONADA MOP 400 mbar PE DN-200 / Ac-8"
- NOVA CANONADA MOP 400 mbar PE DN-160 / Ac-6"
- NOVA CANONADA MOP 400 mbar PE DN-110 / Ac-4"
- NOVA CANONADA MOP 400 mbar PE DN-90 / Ac-3"
- NOVA CANONADA MOP 400 mbar PE DN-63
- NOVA VÀLVULA
- ERM A INSTAL.LAR
- PUNT DE CONNEXIÓ AMB XARXA EXISTENT

XARXA DE GAS NO INCLOSA AL PROJECTE.
PLÀNOLS A EFECTES DE COMPTABILITAT DE LA URBANITZACIÓ AMB UNA POSSIBLE XARXA DE GAS

PROMOTOR: **JUNTA DE COMPENSACIÓN DEL SECTOR PLA DE PONENT DE GAVÀ**	CONSULTING: ARUP OUA CIAE	L'ENGINYER AUTOR DEL PROJECTE: Esteve Riba Genescà (OUA) Eccp. Num Col: 25288 / Flavio Tejada Gorraiz (ARUP) Eccp. Num Col: 16801	ESCALES: DIN A3: 1/1.000 DIN A1: 1/500	TÍTOL DEL PROJECTE: MODIFICACIÓ DEL PROJECTE EXECUTIU DE LES OBRES D'URBANITZACIÓ DEL SECTOR PLA DE PONENT DE GAVÀ. ACTUALITZACIÓ DE PREUS I NORMATIVA D'EXECUCIÓ. Document per a l'aprovació Inicial.	NOM DEL PLÀNOL: POSSIBLE XARXA DE GAS FUTURA PLANTA DETALL. QUADRANT 1	DATA: JUNY 2026	PLÀNOL Núm.: **21B** FULL 1 DE 24

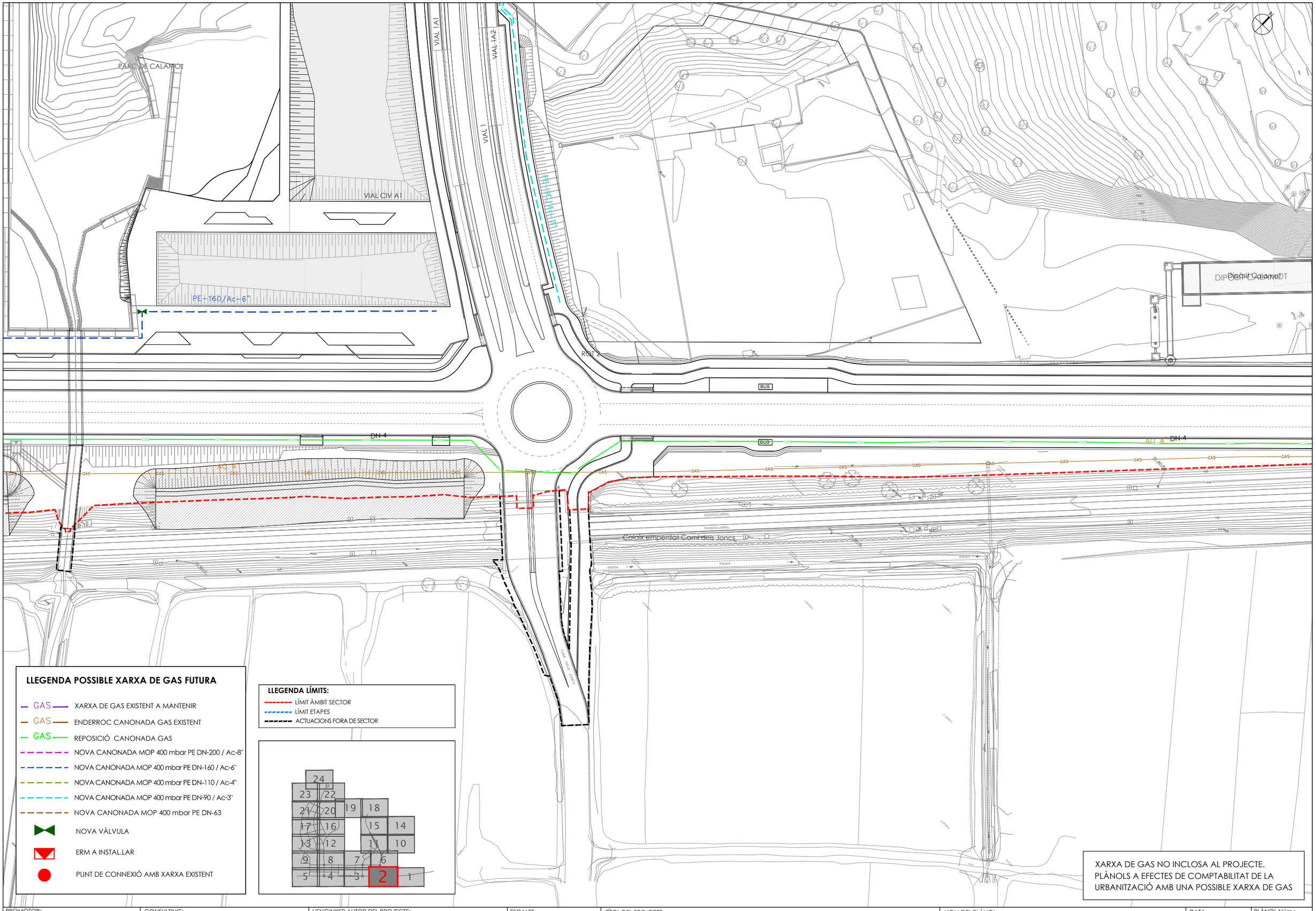

PROMOTOR:	CONSULTING:	L'ENGINYER AUTOR DEL PROJECTE:	ESCALES:	TÍTOL DEL PROJECTE:	NOM DEL PLÀNOL:	DATA:	PLÀNOL Núm.:
JUNTA DE COMPENSACIÓN DEL SECTOR PLA DE PONENT DE GAVÀ	ARUP OUA CIAE	Esteve Riba Genescà (OUA) Eccp, Num Col: 25288 Flavio Tejada Gorraiz (ARUP) Eccp, Num Col: 16801	DIN A3: 1/1.000 DIN A1: 1/500	MODIFICACIÓ DEL PROJECTE EXECUTIU DE LES OBRES D'URBANITZACIÓ DEL SECTOR PLA DE PONENT DE GAVÀ. ACTUALITZACIÓ DE PREUS I NORMATIVA D'EXECUCIÓ. Document per a l'aprovació Inicial.	POSSIBLE XARXA DE GAS FUTURA PLANTA DETALL. QUADRANT 2	JUNY 2026	21B FULL 2 DE 24

PARC DE CANYARS

VIAL CIV 2A

VIAL CIV A2

VIAL CIV 1A

PE-63

PE-90/Ac-3"

PE-110/Ac-4"

PE-160/Ac-6"

PE-160/Ac-6" AMB CONTRATUB Ø300

Pont 1.2

Pont 1.1

BUS

DN-4"

DN-4

VIAL A

VIAL A

CANONADA D.N.4"

APA A INSTAL.LAR

ROT 3

CREUAMENT DE LA RIERA DEL CANYARS

Calaix emportat Riera Canyars

GAS

LLEGENDA POSSIBLE XARXA DE GAS FUTURA

- XARXA DE GAS EXISTENT A MANTENIR
- ENDERROC CANONADA GAS EXISTENT
- REPOSICIÓ CANONADA GAS
- NOVA CANONADA MOP 400 mbar PE DN-200 / Ac-8"
- NOVA CANONADA MOP 400 mbar PE DN-160 / Ac-6"
- NOVA CANONADA MOP 400 mbar PE DN-110 / Ac-4"
- NOVA CANONADA MOP 400 mbar PE DN-90 / Ac-3"
- NOVA CANONADA MOP 400 mbar PE DN-63
- NOVA VÀLVULA
- ERM A INSTAL.LAR
- PUNT DE CONNEXIÓ AMB XARXA EXISTENT

LLEGENDA LÍMITS:

- LÍMIT ÀMBIT SECTOR
- LÍMIT ETAPES
- ACTUACIONS FORA DE SECTOR

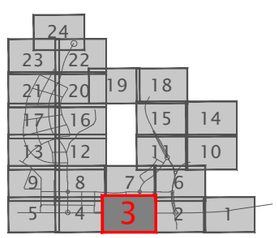

XARXA DE GAS NO INCLOSA AL PROJECTE.
PLÀNOLS A EFECTES DE COMPTABILITAT DE LA URBANITZACIÓ AMB UNA POSSIBLE XARXA DE GAS

PROMOTOR: **JUNTA DE COMPENSACIÓN DEL SECTOR PLA DE PONENT DE GAVÀ**	CONSULTING: ARUP OUA CIAE	L'ENGINYER AUTOR DEL PROJECTE: Esteve Riba Genescà (OUA) Eccp, Num Col: 25288 / Flavio Tejada Gorraiz (ARUP) Eccp, Num Col: 16801	ESCALES: DIN A3: 1/1.000 DIN A1: 1/500	TÍTOL DEL PROJECTE: MODIFICACIÓ DEL PROJECTE EXECUTIU DE LES OBRES D'URBANITZACIÓ DEL SECTOR PLA DE PONENT DE GAVÀ. ACTUALITZACIÓ DE PREUS I NORMATIVA D'EXECUCIÓ. Document per a l'aprovació Inicial.	NOM DEL PLÀNOL: POSSIBLE XARXA DE GAS FUTURA PLANTA DETALL. QUADRANT 3	DATA: JUNY 2026	PLÀNOL Núm.: **21B** FULL 3 DE 24

VIAL 4A

PE-200/Ac-8"

VIAL CIV 3A

PE-63

VIAL 3

PE-63

VIAL CIV A4

VIAL CIV A3

VIAL CIV A3

PE-110/Ac-4"

PE-200/Ac-8"

PE-200/Ac-8"

PE-200/Ac-8"

PE-200/Ac-8"

BUS

VIAL A

PE-160/Ac-6"

DN-4

AO 4" Dipòsit Canyars Sud

ROT 4

VIAL A

AO 4"

DN-4

NOVA ERM A INSTAL.LAR
16+0,4
Q 2500-D
2.024,3m³(n)/h

CONNEXIÓ A XARXA EXISTENT

CONNEXIÓ A XARXA
EXISTENT DE REPOSICIÓ

AO 4"

XARXA DE GAS NO INCLOSA AL PROJECTE.
PLÀNOLS A EFECTES DE COMPTABILITAT DE LA
URBANITZACIÓ AMB UNA POSSIBLE XARXA DE GAS

LLEGENDA LÍMITS:

- LÍMIT ÀMBIT SECTOR
- LÍMIT ETAPES
- ACTUACIONS FORA DE SECTOR

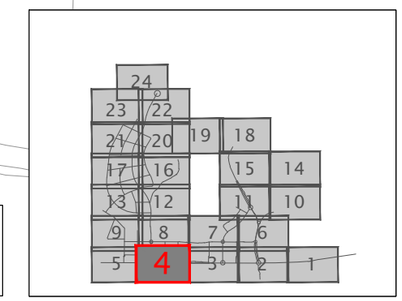

LLEGENDA POSSIBLE XARXA DE GAS FUTURA

- GAS — XARXA DE GAS EXISTENT A MANTENIR
- GAS — ENDERROC CANONADA GAS EXISTENT
- GAS — REPOSICIÓ CANONADA GAS
- NOVA CANONADA MOP 400 mbar PE DN-200 / Ac-8"
- NOVA CANONADA MOP 400 mbar PE DN-160 / Ac-6"
- NOVA CANONADA MOP 400 mbar PE DN-110 / Ac-4"
- NOVA CANONADA MOP 400 mbar PE DN-90 / Ac-3"
- NOVA CANONADA MOP 400 mbar PE DN-63
- NOVA VÀLVULA
- ERM A INSTAL.LAR
- PUNT DE CONNEXIÓ AMB XARXA EXISTENT

PROMOTOR: **JUNTA DE COMPENSACIÓN DEL SECTOR PLA DE PONENT DE GAVÀ**	CONSULTING: ARUP OUA CIAE	L'ENGINYER AUTOR DEL PROJECTE: Esteve Riba Genescà (OUA) Eccp, Num Col: 25288 / Flavio Tejada Gorraiz (ARUP) Eccp, Num Col: 16801	ESCALES: DIN A3: 1/1.000 DIN A1: 1/500	TÍTOL DEL PROJECTE: MODIFICACIÓ DEL PROJECTE EXECUTIU DE LES OBRES D'URBANITZACIÓ DEL SECTOR PLA DE PONENT DE GAVÀ. ACTUALITZACIÓ DE PREUS I NORMATIVA D'EXECUCIÓ. Document per a l'aprovació Inicial.	NOM DEL PLÀNOL: POSSIBLE XARXA DE GAS FUTURA PLANTA DETALL. QUADRANT 4	DATA: JUNY 2026	PLÀNOL Núm.: **21B** FULL 4 DE 24

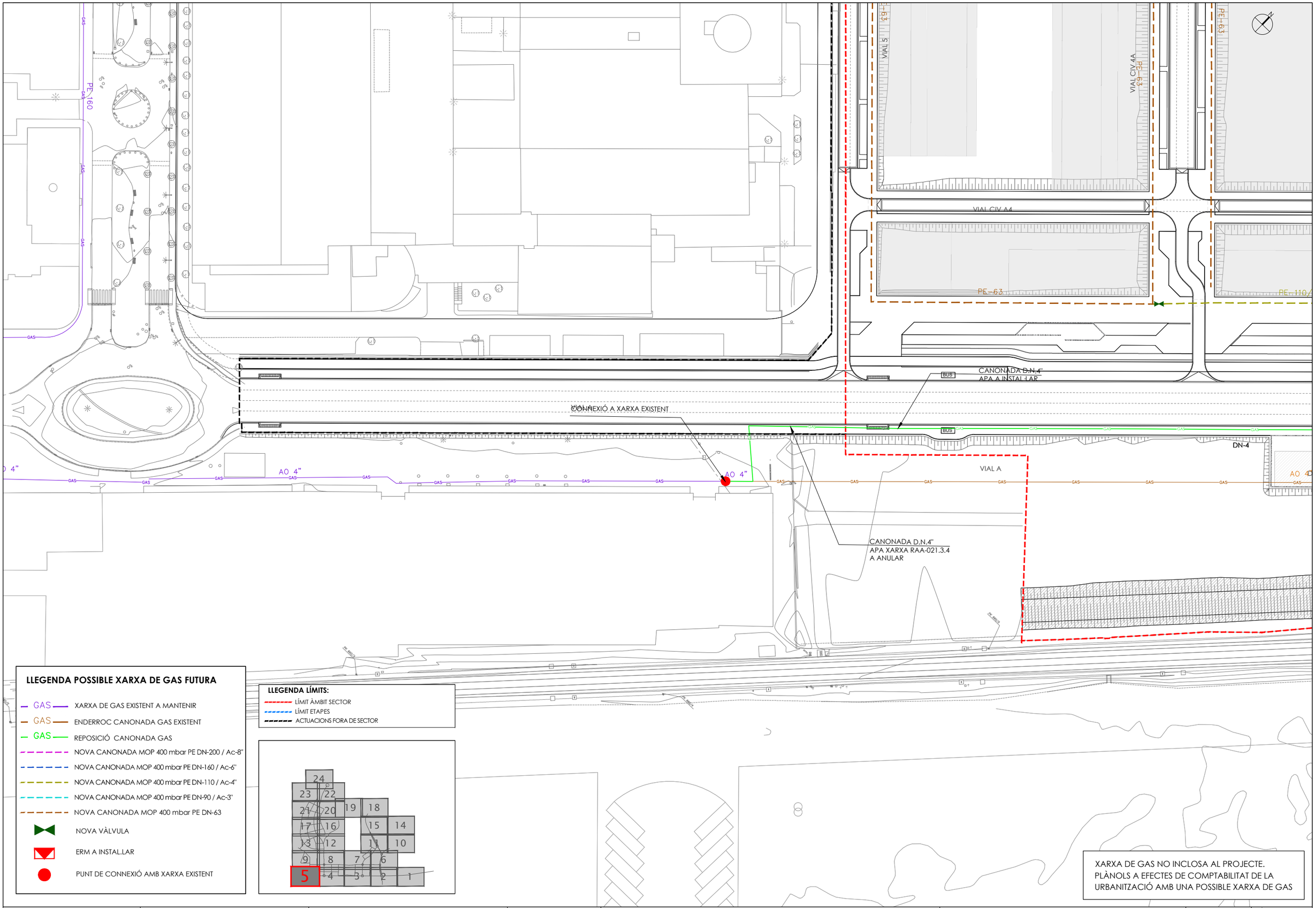

PROMOTOR:	CONSULTING:	L'ENGINYER AUTOR DEL PROJECTE:	ESCALES:	TÍTOL DEL PROJECTE:	NOM DEL PLÀNOL:	DATA:	PLÀNOL Núm.:
JUNTA DE COMPENSACIÓN DEL SECTOR PLA DE PONENT DE GAVÀ	ARUP OUA CIAE	Esteve Riba Genescà (OUA) Eccp, Num Col: 25288 Flavio Tejada Gorraiz (ARUP) Eccp, Num Col: 16801	DIN A3: 1/1.000 DIN A1: 1/500	MODIFICACIÓ DEL PROJECTE EXECUTIU DE LES OBRES D'URBANITZACIÓ DEL SECTOR PLA DE PONENT DE GAVÀ. ACTUALITZACIÓ DE PREUS I NORMATIVA D'EXECUCIÓ. Document per a l'aprovació Inicial.	POSSIBLE XARXA DE GAS FUTURA PLANTA DETALL. QUADRANT 5	JUNY 2026	21B FULL 5 DE 24

PARC DE CALAMOT

VIAL D

VIAL 1 (segregat de Calamot)

ROT 9

PE-160/Ac-4"

PE-160/Ac-6"

VIAL D

VIAL 1

Cobertura vial 1
segregat Calamot

VIAL B

Pont S

PE-110/Ac-4"

PE-90/Ac-3"

POR 6

Can Horta
PB

E.T.

VIAL 1A1

VIAL 1A2

PARC DE CALAMOT

XARXA DE GAS NO INCLOSA AL PROJECTE.
PLÀNOLS A EFECTES DE COMPTABILITAT DE LA URBANITZACIÓ AMB UNA POSSIBLE XARXA DE GAS

LLEGENDA LÍMITS:

- LÍMIT ÀMBIT SECTOR
- LÍMIT ETAPES
- ACTUACIONS FORA DE SECTOR

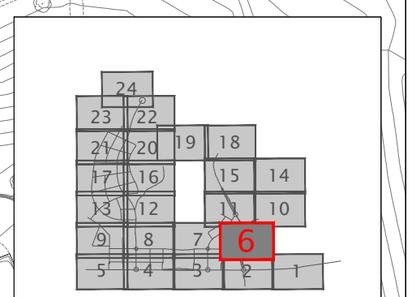

LLEGENDA POSSIBLE XARXA DE GAS FUTURA

- GAS — XARXA DE GAS EXISTENT A MANTENIR
- GAS — ENDERROC CANONADA GAS EXISTENT
- GAS — REPOSICIÓ CANONADA GAS
- NOVA CANONADA MOP 400 mbar PE DN-200 / Ac-8"
- NOVA CANONADA MOP 400 mbar PE DN-160 / Ac-6"
- NOVA CANONADA MOP 400 mbar PE DN-110 / Ac-4"
- NOVA CANONADA MOP 400 mbar PE DN-90 / Ac-3"
- NOVA CANONADA MOP 400 mbar PE DN-63
- NOVA VÀLVULA
- ERM A INSTAL.LAR
- PUNT DE CONNEXIÓ AMB XARXA EXISTENT

PROMOTOR: **JUNTA DE COMPENSACIÓN DEL SECTOR PLA DE PONENT DE GAVÀ**	CONSULTING: ARUP OUA CIAE	L'ENGINYER AUTOR DEL PROJECTE: Esteve Riba Genescà (OUA) Eccp, Num Col: 25288 — Flavio Tejada Gorraiz (ARUP) Eccp, Num Col: 16801	ESCALES: DIN A3: 1/1.000 DIN A1: 1/500	TÍTOL DEL PROJECTE: MODIFICACIÓ DEL PROJECTE EXECUTIU DE LES OBRES D'URBANITZACIÓ DEL SECTOR PLA DE PONENT DE GAVÀ. ACTUALITZACIÓ DE PREUS I NORMATIVA D'EXECUCIÓ. Document per a l'aprovació Inicial.	NOM DEL PLÀNOL: POSSIBLE XARXA DE GAS FUTURA PLANTA DETALL. QUADRANT 6	DATA: JUNY 2026	PLÀNOL Núm.: **21B** FULL 6 DE 24

LLEGENDA POSSIBLE XARXA DE GAS FUTURA

- XARXA DE GAS EXISTENT A MANTENIR
- ENDERROC CANONADA GAS EXISTENT
- REPOSICIÓ CANONADA GAS
- NOVA CANONADA MOP 400 mbar PE DN-200 / Ac-8"
- NOVA CANONADA MOP 400 mbar PE DN-160 / Ac-6"
- NOVA CANONADA MOP 400 mbar PE DN-110 / Ac-4"
- NOVA CANONADA MOP 400 mbar PE DN-90 / Ac-3"
- NOVA CANONADA MOP 400 mbar PE DN-63
- NOVA VÀLVULA
- ERM A INSTAL.LAR
- PUNT DE CONNEXIÓ AMB XARXA EXISTENT

XARXA DE GAS NO INCLOSA AL PROJECTE.
PLÀNOLS A EFECTES DE COMPTABILITAT DE LA URBANITZACIÓ AMB UNA POSSIBLE XARXA DE GAS

LLEGENDA LÍMITS:

- LÍMIT ÀMBIT SECTOR
- LÍMIT ETAPES
- ACTUACIONS FORA DE SECTOR

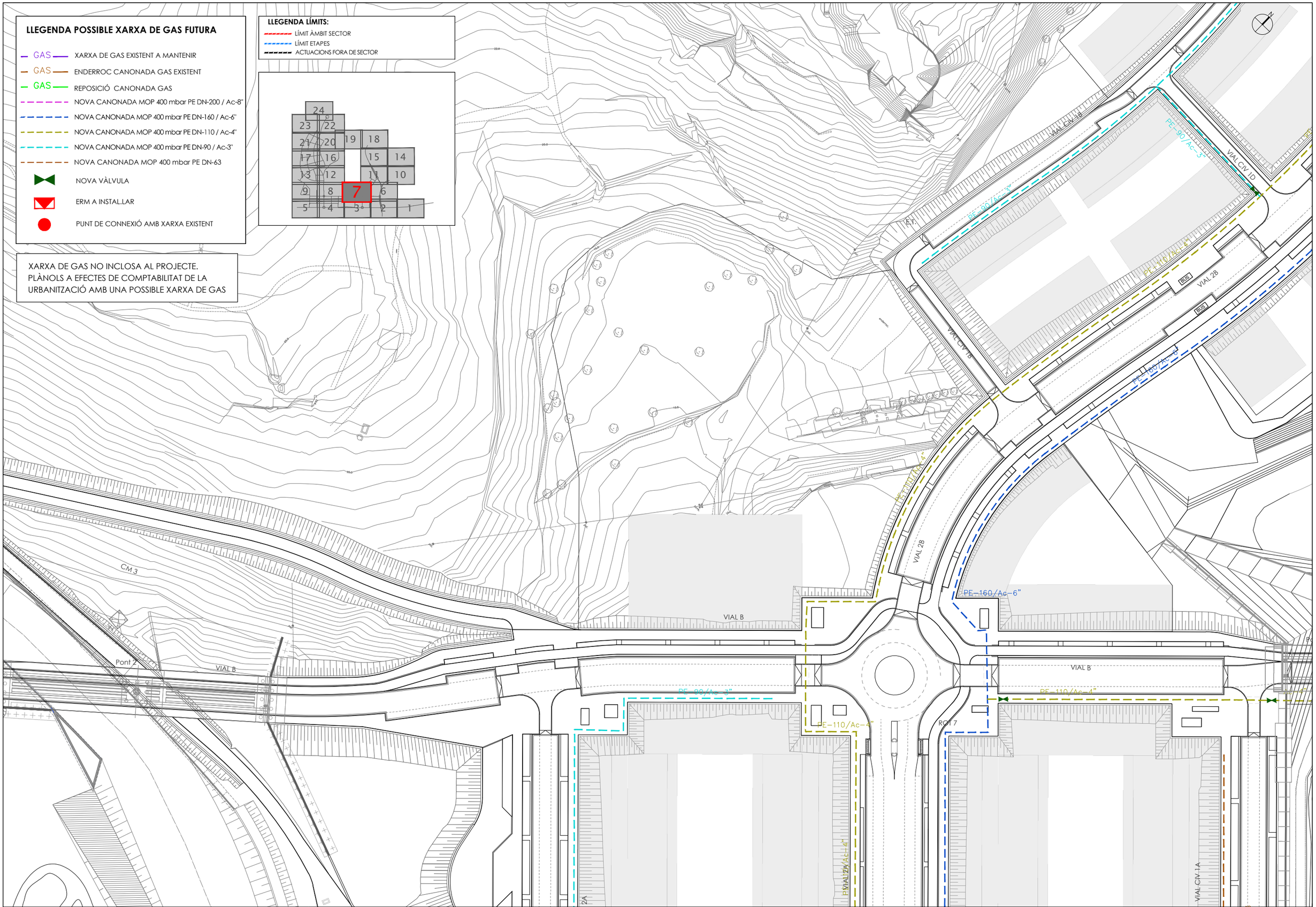

PROMOTOR: **JUNTA DE COMPENSACIÓN DEL SECTOR PLA DE PONENT DE GAVÀ**	CONSULTING: ARUP OUA CIAE	L'ENGINYER AUTOR DEL PROJECTE: Esteve Riba Genescà (OUA) Eccp, Num Col: 25288 — Flavio Tejada Gorraiz (ARUP) Eccp, Num Col: 16801	ESCALES: DIN A3: 1/1.000 DIN A1: 1/500	TÍTOL DEL PROJECTE: MODIFICACIÓ DEL PROJECTE EXECUTIU DE LES OBRES D'URBANITZACIÓ DEL SECTOR PLA DE PONENT DE GAVÀ. ACTUALITZACIÓ DE PREUS I NORMATIVA D'EXECUCIÓ. Document per a l'aprovació Inicial.	NOM DEL PLÀNOL: POSSIBLE XARXA DE GAS FUTURA PLANTA DETALL. QUADRANT 7	DATA: JUNY 2026	PLÀNOL Núm.: **21B** FULL 7 DE 24

LLEGENDA LÍMITS:

- LÍMIT ÀMBIT SECTOR
- LÍMIT ETAPES
- ACTUACIONS FORA DE SECTOR

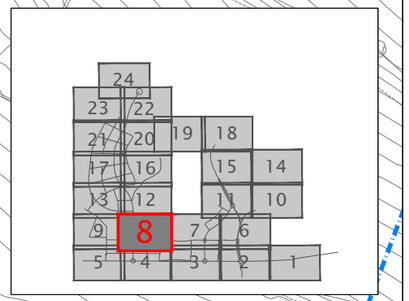

LLEGENDA POSSIBLE XARXA DE GAS FUTURA

- GAS — XARXA DE GAS EXISTENT A MANTENIR
- GAS — ENDERROC CANONADA GAS EXISTENT
- GAS — REPOSICIÓ CANONADA GAS
- NOVA CANONADA MOP 400 mbar PE DN-200 / Ac-8"
- NOVA CANONADA MOP 400 mbar PE DN-160 / Ac-6"
- NOVA CANONADA MOP 400 mbar PE DN-110 / Ac-4"
- NOVA CANONADA MOP 400 mbar PE DN-90 / Ac-3"
- NOVA CANONADA MOP 400 mbar PE DN-63
- NOVA VÀLVULA
- ERM A INSTAL.LAR
- PUNT DE CONNEXIÓ AMB XARXA EXISTENT

MASIA ROSES
CAN RIERA
PB+1

VIAL 4B
PE-160/Ac-6"
Ac-8" AMB CONTRATUB ø300
Pont 3
VIAL 4B
PE-200/Ac-8"
CM 3
ETAPA II
ETAPA I
CM 1
VIAL B
PE-160/Ac-6"
ROT 8
PE-90/Ac-3"
VIAL B
PE-90/Ac-3"
PE-63
PE-63
PE-63
PE-63
VIAL 4A
PE-200
PE-90/Ac-3"
VIAL CIV 3A
PE-63
VIAL 3

XARXA DE GAS NO INCLOSA AL PROJECTE.
PLÀNOLS A EFECTES DE COMPTABILITAT DE LA URBANITZACIÓ AMB UNA POSSIBLE XARXA DE GAS

PROMOTOR: **JUNTA DE COMPENSACIÓN DEL SECTOR PLA DE PONENT DE GAVÀ**	CONSULTING: ARUP OUA CIAE	L'ENGINYER AUTOR DEL PROJECTE: Esteve Riba Genescà (OUA) Eccp, Num Col: 25288 — Flavio Tejada Gorraiz (ARUP) Eccp, Num Col: 16801	ESCALES: DIN A3: 1/1.000 DIN A1: 1/500	TÍTOL DEL PROJECTE: MODIFICACIÓ DEL PROJECTE EXECUTIU DE LES OBRES D'URBANITZACIÓ DEL SECTOR PLA DE PONENT DE GAVÀ. ACTUALITZACIÓ DE PREUS I NORMATIVA D'EXECUCIÓ. Document per a l'aprovació Inicial.	NOM DEL PLÀNOL: POSSIBLE XARXA DE GAS FUTURA PLANTA DETALL. QUADRANT 8	DATA: JUNY 2026	PLÀNOL Núm.: **21B** FULL 8 DE 24

LLEGENDA LÍMITS:

- LÍMIT ÀMBIT SECTOR
- LÍMIT ETAPES
- ACTUACIONS FORA DE SECTOR

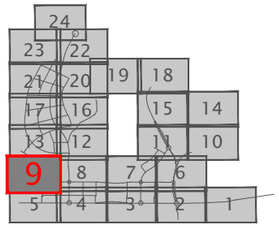

LLEGENDA POSSIBLE XARXA DE GAS FUTURA

- GAS — XARXA DE GAS EXISTENT A MANTENIR
- GAS — ENDERROC CANONADA GAS EXISTENT
- GAS — REPOSICIÓ CANONADA GAS
- NOVA CANONADA MOP 400 mbar PE DN-200 / Ac-8"
- NOVA CANONADA MOP 400 mbar PE DN-160 / Ac-6"
- NOVA CANONADA MOP 400 mbar PE DN-110 / Ac-4"
- NOVA CANONADA MOP 400 mbar PE DN-90 / Ac-3"
- NOVA CANONADA MOP 400 mbar PE DN-63
- NOVA VÀLVULA
- ERM A INSTAL.LAR
- PUNT DE CONNEXIÓ AMB XARXA EXISTENT

XARXA DE GAS NO INCLOSA AL PROJECTE.
PLÀNOLS A EFECTES DE COMPTABILITAT DE LA URBANITZACIÓ AMB UNA POSSIBLE XARXA DE GAS

PROMOTOR: **JUNTA DE COMPENSACIÓN DEL SECTOR PLA DE PONENT DE GAVÀ**	CONSULTING: ARUP OUA CIAE	L'ENGINYER AUTOR DEL PROJECTE: Esteve Riba Genescà (OUA) Eccp. Num Col: 25288 — Flavio Tejada Gorraiz (ARUP) Eccp. Num Col: 16801	ESCALES: DIN A3: 1/1.000 DIN A1: 1/500	TÍTOL DEL PROJECTE: MODIFICACIÓ DEL PROJECTE EXECUTIU DE LES OBRES D'URBANITZACIÓ DEL SECTOR PLA DE PONENT DE GAVÀ. ACTUALITZACIÓ DE PREUS I NORMATIVA D'EXECUCIÓ. Document per a l'aprovació Inicial.	NOM DEL PLÀNOL: POSSIBLE XARXA DE GAS FUTURA PLANTA DETALL. QUADRANT 9	DATA: JUNY 2026	PLÀNOL Núm.: **21B** FULL 9 DE 24

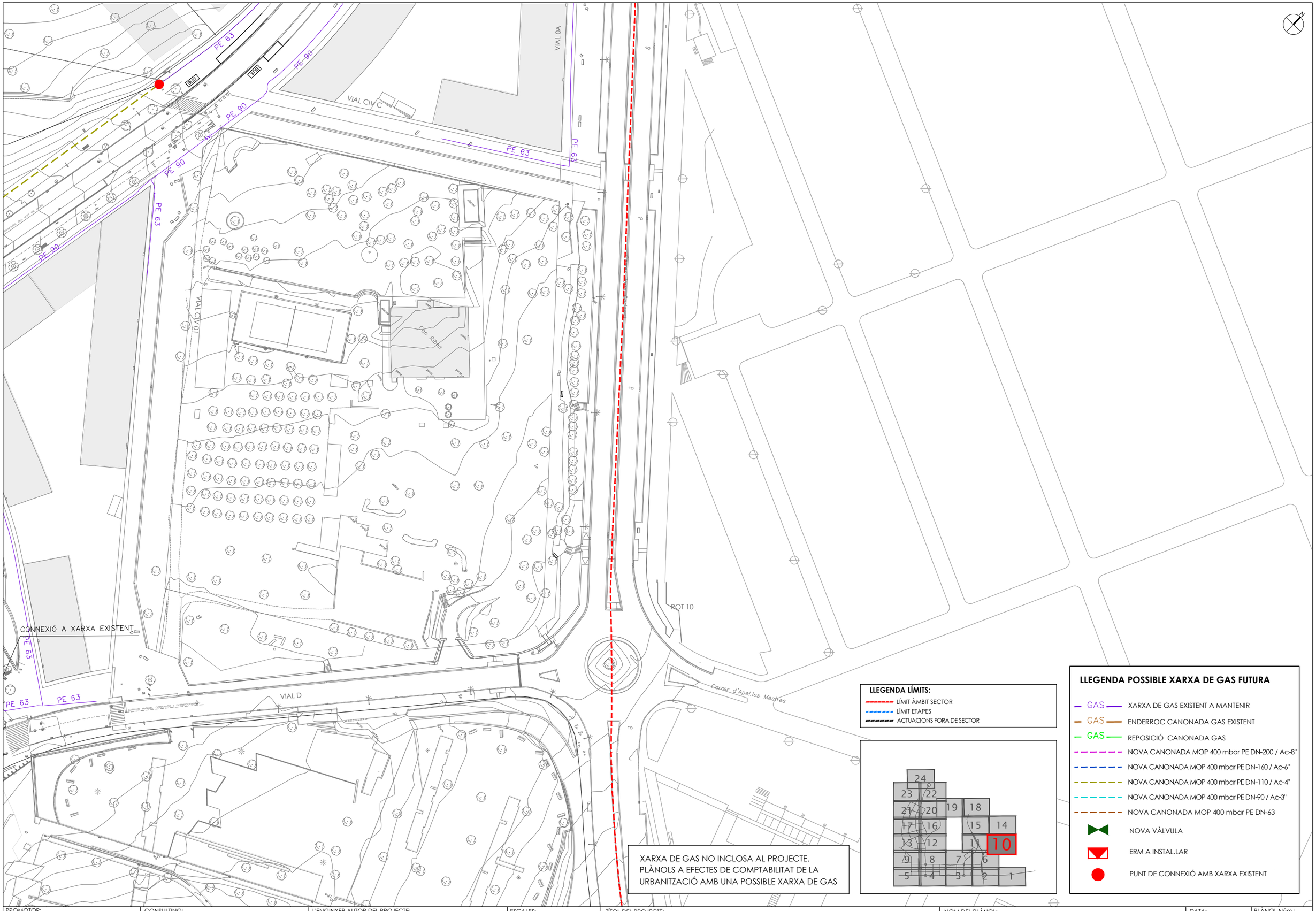

PROMOTOR:	CONSULTING:	L'ENGINYER AUTOR DEL PROJECTE:	ESCALES:	TÍTOL DEL PROJECTE:	NOM DEL PLÀNOL:	DATA:	PLÀNOL Núm.:
JUNTA DE COMPENSACIÓN DEL SECTOR PLA DE PONENT DE GAVÀ	ARUP OUA CIAE	Esteve Riba Genescà (OUA) Eccp, Num Col: 25288 Flavio Tejada Gorraiz (ARUP) Eccp, Num Col: 16801	DIN A3: 1/1.000 DIN A1: 1/500	MODIFICACIÓ DEL PROJECTE EXECUTIU DE LES OBRES D'URBANITZACIÓ DEL SECTOR PLA DE PONENT DE GAVÀ. ACTUALITZACIÓ DE PREUS I NORMATIVA D'EXECUCIÓ. Document per a l'aprovació Inicial.	POSSIBLE XARXA DE GAS FUTURA PLANTA DETALL. QUADRANT 10	JUNY 2026	21B FULL 10 DE 24

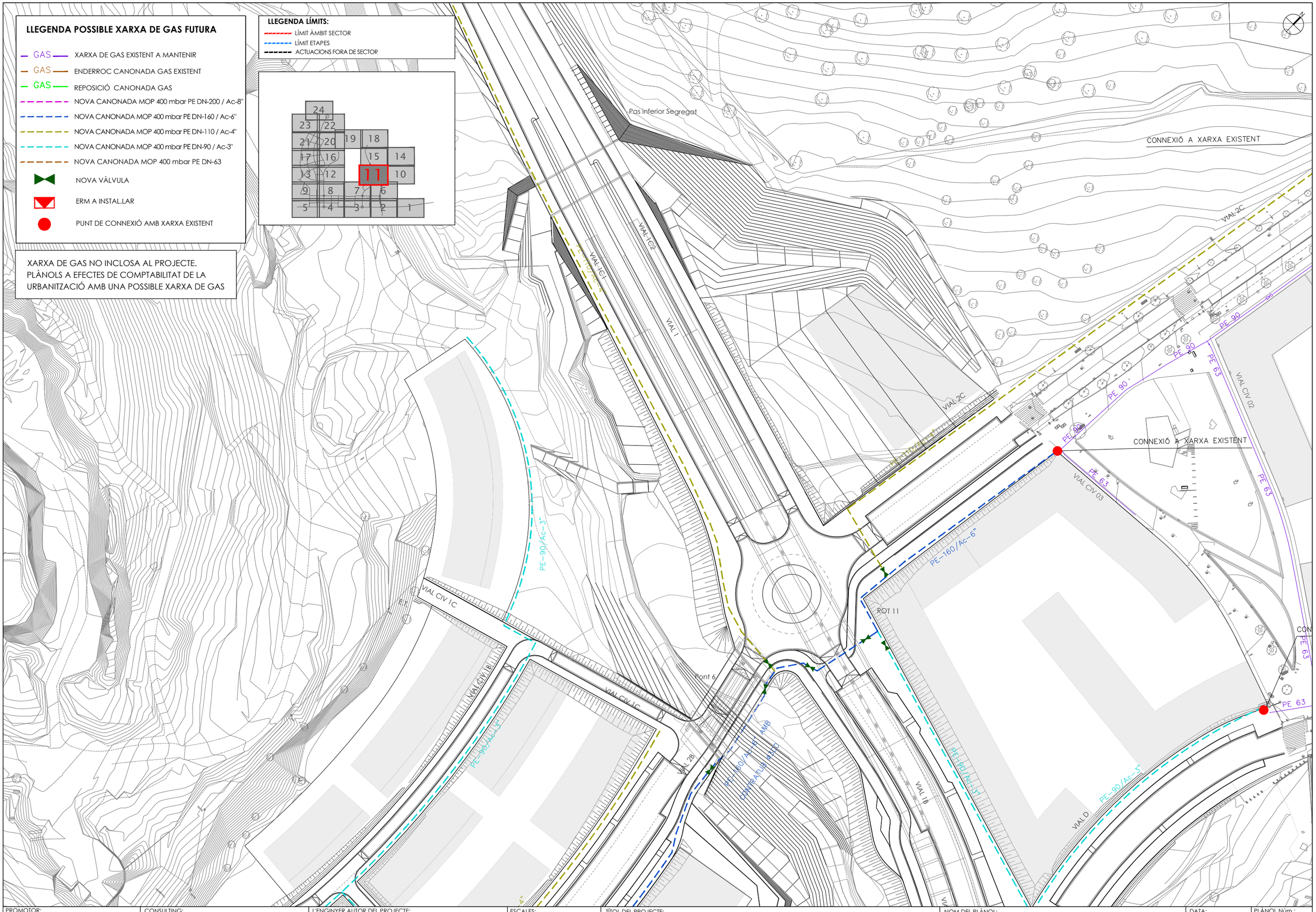

PROMOTOR:	CONSULTING:	L'ENGINYER AUTOR DEL PROJECTE:	ESCALES:	TÍTOL DEL PROJECTE:	NOM DEL PLÀNOL:	DATA:	PLÀNOL Núm.:
JUNTA DE COMPENSACIÓN DEL SECTOR PLA DE PONENT DE GAVÀ	ARUP OUA CIAE	Esteve Riba Genescà (OUA) Eccp, Num Col: 25288 Flavio Tejada Gorraiz (ARUP) Eccp, Num Col: 16801	DIN A3: 1/1.000 DIN A1: 1/500	MODIFICACIÓ DEL PROJECTE EXECUTIU DE LES OBRES D'URBANITZACIÓ DEL SECTOR PLA DE PONENT DE GAVÀ. ACTUALITZACIÓ DE PREUS I NORMATIVA D'EXECUCIÓ. Document per a l'aprovació Inicial.	POSSIBLE XARXA DE GAS FUTURA PLANTA DETALL. QUADRANT 11	JUNY 2026	21B FULL 11 DE 24

VIAL 8

PE-63

PE-160/Ac-6"

PE-110/Ac-4"

PE-90/Ac-3"

E.T.

VIAL 9

PB-1

VIAL CIV 4C

VIAL 7

ETAPA II

ETAPA I

VIAL 4B

XARXA DE GAS NO INCLOSA AL PROJECTE.
PLÀNOLS A EFECTES DE COMPTABILITAT DE LA URBANITZACIÓ AMB UNA POSSIBLE XARXA DE GAS

LLEGENDA LÍMITS:

- LÍMIT ÀMBIT SECTOR
- LÍMIT ETAPES
- ACTUACIONS FORA DE SECTOR

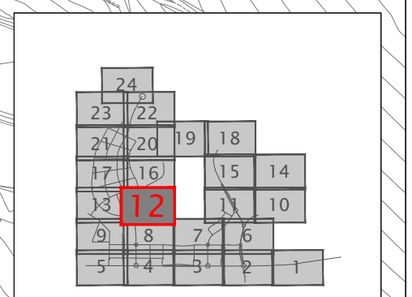

LLEGENDA POSSIBLE XARXA DE GAS FUTURA

- GAS — XARXA DE GAS EXISTENT A MANTENIR
- GAS — ENDERROC CANONADA GAS EXISTENT
- GAS — REPOSICIÓ CANONADA GAS
- NOVA CANONADA MOP 400 mbar PE DN-200 / Ac-8"
- NOVA CANONADA MOP 400 mbar PE DN-160 / Ac-6"
- NOVA CANONADA MOP 400 mbar PE DN-110 / Ac-4"
- NOVA CANONADA MOP 400 mbar PE DN-90 / Ac-3"
- NOVA CANONADA MOP 400 mbar PE DN-63
- NOVA VÀLVULA
- ERM A INSTAL.LAR
- PUNT DE CONNEXIÓ AMB XARXA EXISTENT

PROMOTOR: **JUNTA DE COMPENSACIÓN DEL SECTOR PLA DE PONENT DE GAVÀ**	CONSULTING: ARUP OUA CIAE	L'ENGINYER AUTOR DEL PROJECTE: Esteve Riba Genescà (OUA) Eccp, Num Col: 25288 / Flavio Tejada Gorraiz (ARUP) Eccp, Num Col: 16801	ESCALES: DIN A3: 1/1.000 DIN A1: 1/500	TÍTOL DEL PROJECTE: MODIFICACIÓ DEL PROJECTE EXECUTIU DE LES OBRES D'URBANITZACIÓ DEL SECTOR PLA DE PONENT DE GAVÀ. ACTUALITZACIÓ DE PREUS I NORMATIVA D'EXECUCIÓ. Document per a l'aprovació Inicial.	NOM DEL PLÀNOL: POSSIBLE XARXA DE GAS FUTURA PLANTA DETALL. QUADRANT 12	DATA: JUNY 2026	PLÀNOL Núm.: **21B** FULL 12 DE 24

LLEGENDA POSSIBLE XARXA DE GAS FUTURA

- GAS — XARXA DE GAS EXISTENT A MANTENIR
- GAS — ENDERROC CANONADA GAS EXISTENT
- GAS — REPOSICIÓ CANONADA GAS
- NOVA CANONADA MOP 400 mbar PE DN-200 / Ac-8"
- NOVA CANONADA MOP 400 mbar PE DN-160 / Ac-6"
- NOVA CANONADA MOP 400 mbar PE DN-110 / Ac-4"
- NOVA CANONADA MOP 400 mbar PE DN-90 / Ac-3"
- NOVA CANONADA MOP 400 mbar PE DN-63
- NOVA VÀLVULA
- ERM A INSTAL.LAR
- PUNT DE CONNEXIÓ AMB XARXA EXISTENT

LLEGENDA LÍMITS:

- LÍMIT ÀMBIT SECTOR
- LÍMIT ETAPES
- ACTUACIONS FORA DE SECTOR

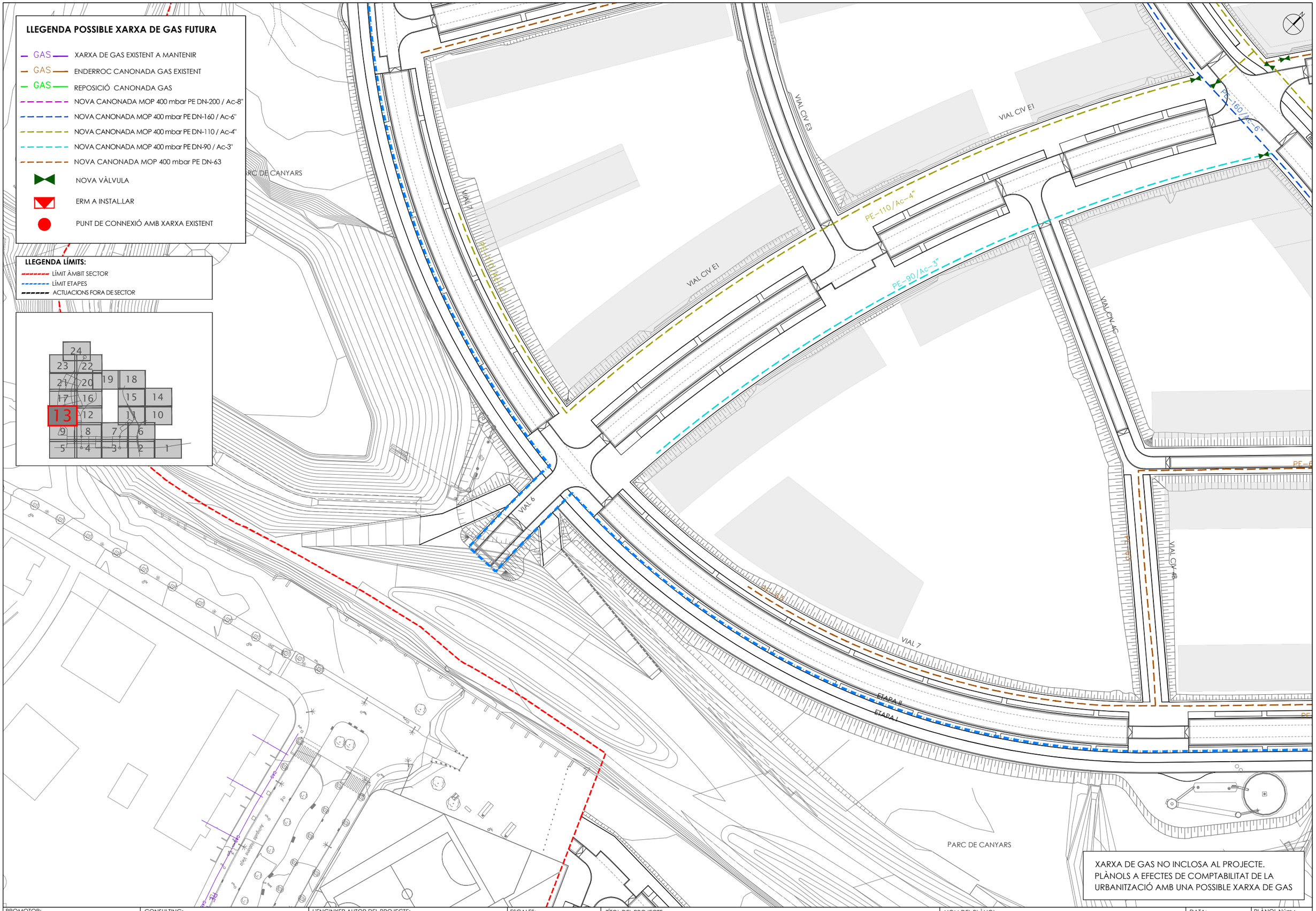

XARXA DE GAS NO INCLOSA AL PROJECTE.
PLÀNOLS A EFECTES DE COMPTABILITAT DE LA URBANITZACIÓ AMB UNA POSSIBLE XARXA DE GAS

PROMOTOR: **JUNTA DE COMPENSACIÓN DEL SECTOR PLA DE PONENT DE GAVÀ**	CONSULTING: ARUP OUA CIAE	L'ENGINYER AUTOR DEL PROJECTE: Esteve Riba Genescà (OUA) Eccp, Num Col: 25288; Flavio Tejada Gorraiz (ARUP) Eccp, Num Col: 16801	ESCALES: DIN A3: 1/1.000 DIN A1: 1/500	TÍTOL DEL PROJECTE: MODIFICACIÓ DEL PROJECTE EXECUTIU DE LES OBRES D'URBANITZACIÓ DEL SECTOR PLA DE PONENT DE GAVÀ. ACTUALITZACIÓ DE PREUS I NORMATIVA D'EXECUCIÓ. Document per a l'aprovació Inicial.	NOM DEL PLÀNOL: POSSIBLE XARXA DE GAS FUTURA PLANTA DETALL. QUADRANT 13	DATA: JUNY 2026	PLÀNOL Núm.: **21B** FULL 13 DE 24

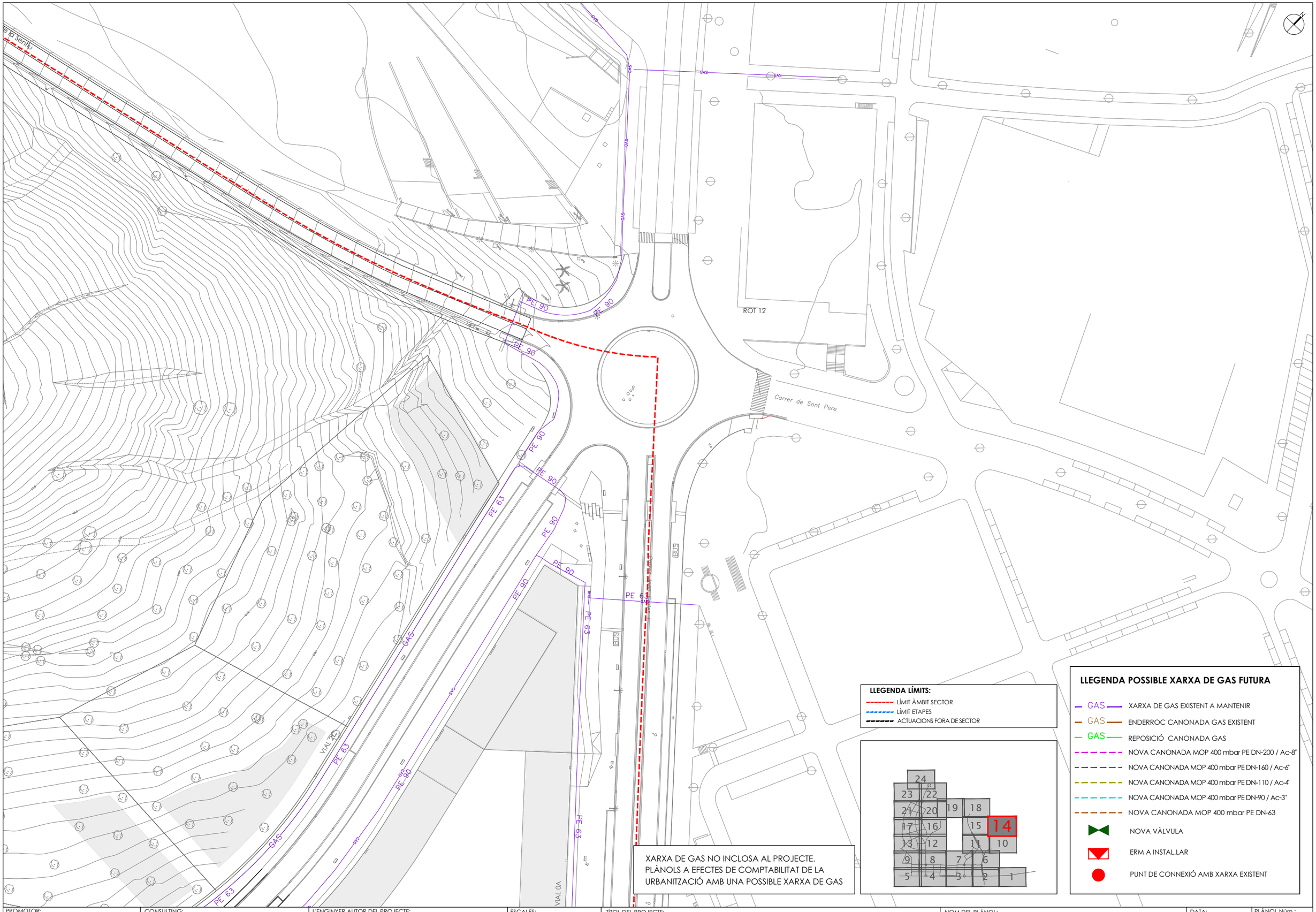

PROMOTOR:
JUNTA DE COMPENSACIÓN DEL SECTOR PLA DE PONENT DE GAVÀ

CONSULTING:
ARUP OUA CIAE

L'ENGINYER AUTOR DEL PROJECTE:
Esteve Riba Genescà (OUA) Eccp. Num Col: 25288
Flavio Tejada Gorraiz (ARUP) Eccp. Num Col: 16801

ESCALES:
DIN A3: 1/1.000
DIN A1: 1/500

TÍTOL DEL PROJECTE:
MODIFICACIÓ DEL PROJECTE EXECUTIU DE LES OBRES D'URBANITZACIÓ DEL SECTOR PLA DE PONENT DE GAVÀ. ACTUALITZACIÓ DE PREUS I NORMATIVA D'EXECUCIÓ. Document per a l'aprovació Inicial.

NOM DEL PLÀNOL:
POSSIBLE XARXA DE GAS FUTURA
PLANTA DETALL. QUADRANT 14

DATA:
JUNY 2026

PLÀNOL Núm.:
21B
FULL 14 DE 24

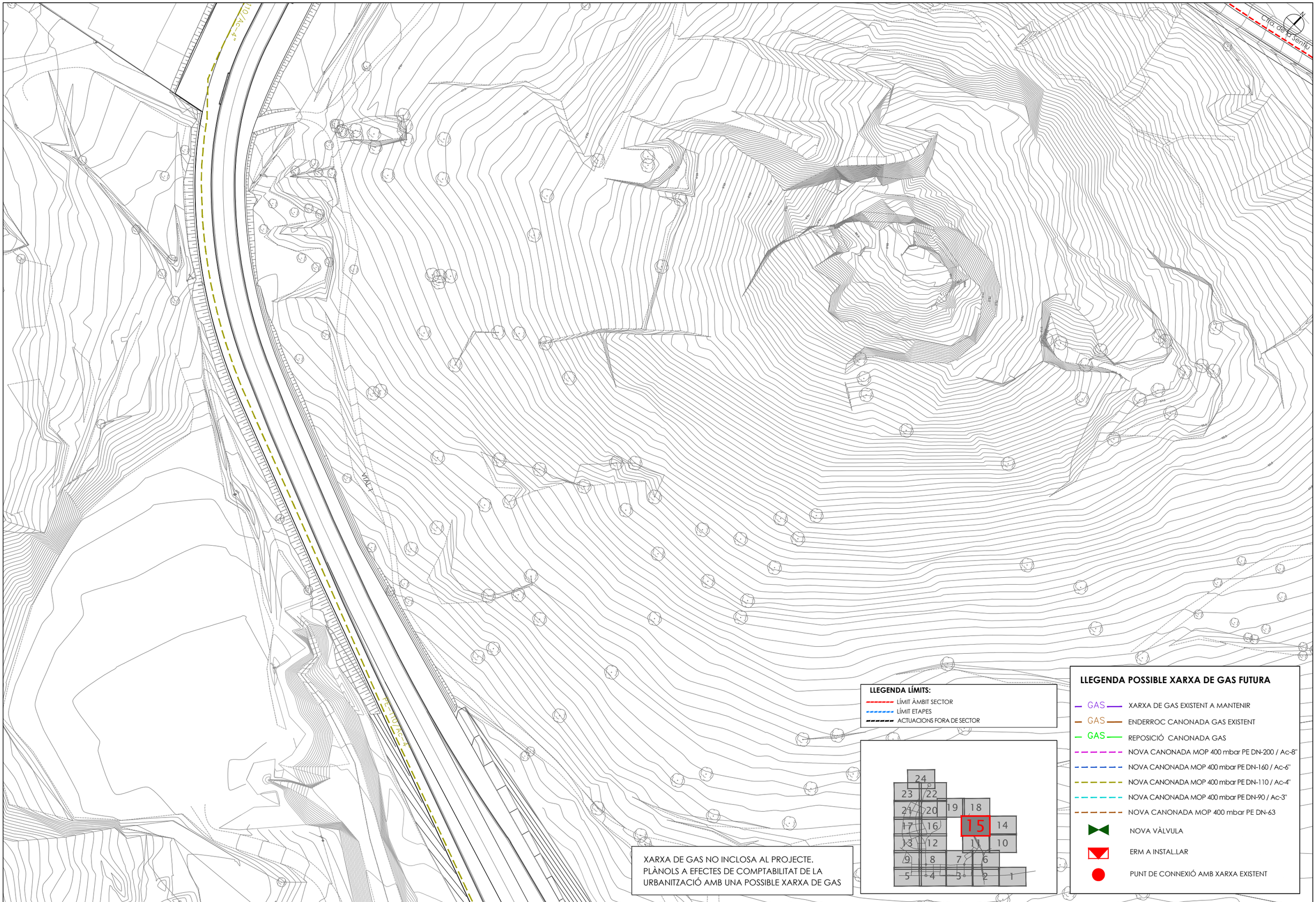

LLEGENDA LÍMITS:

- LÍMIT ÀMBIT SECTOR
- LÍMIT ETAPES
- ACTUACIONS FORA DE SECTOR

LLEGENDA POSSIBLE XARXA DE GAS FUTURA

- GAS — XARXA DE GAS EXISTENT A MANTENIR
- GAS — ENDERROC CANONADA GAS EXISTENT
- GAS — REPOSICIÓ CANONADA GAS
- NOVA CANONADA MOP 400 mbar PE DN-200 / Ac-8"
- NOVA CANONADA MOP 400 mbar PE DN-160 / Ac-6"
- NOVA CANONADA MOP 400 mbar PE DN-110 / Ac-4"
- NOVA CANONADA MOP 400 mbar PE DN-90 / Ac-3"
- NOVA CANONADA MOP 400 mbar PE DN-63
- NOVA VÀLVULA
- ERM A INSTAL.LAR
- PUNT DE CONNEXIÓ AMB XARXA EXISTENT

XARXA DE GAS NO INCLOSA AL PROJECTE.
PLÀNOLS A EFECTES DE COMPTABILITAT DE LA URBANITZACIÓ AMB UNA POSSIBLE XARXA DE GAS

PROMOTOR: **JUNTA DE COMPENSACIÓN DEL SECTOR PLA DE PONENT DE GAVÀ**	CONSULTING: ARUP OUA CIAE	L'ENGINYER AUTOR DEL PROJECTE: Esteve Riba Genescà (OUA) Eccp, Num Col: 25288 — Flavio Tejada Gorraiz (ARUP) Eccp, Num Col: 16801	ESCALES: DIN A3: 1/1.000 DIN A1: 1/500	TÍTOL DEL PROJECTE: MODIFICACIÓ DEL PROJECTE EXECUTIU DE LES OBRES D'URBANITZACIÓ DEL SECTOR PLA DE PONENT DE GAVÀ. ACTUALITZACIÓ DE PREUS I NORMATIVA D'EXECUCIÓ. Document per a l'aprovació Inicial.	NOM DEL PLÀNOL: POSSIBLE XARXA DE GAS FUTURA PLANTA DETALL. QUADRANT 15	DATA: JUNY 2026	PLÀNOL Núm.: **21B** FULL 15 DE 24

CIV F2

PE-63

PE-63

CIV F1

PE-63

PE-63

E.T.

PB+I

PB

VIAL 8

VIAL CIV E2

PE-63

PE-63

PE-63

VIAL 8

PE-63

E.T.

PB+II

PB+II

HÍPIC CLUB ELS CASALS

CAMÍ ACCÈS HÍPICA

E.T.

PE-110 / Ac-4"

VIAL 9

PE-110 / Ac-4"

PE-110 / Ac-4"

LLEGENDA LÍMITS:

- LÍMIT ÀMBIT SECTOR
- LÍMIT ETAPES
- ACTUACIONS FORA DE SECTOR

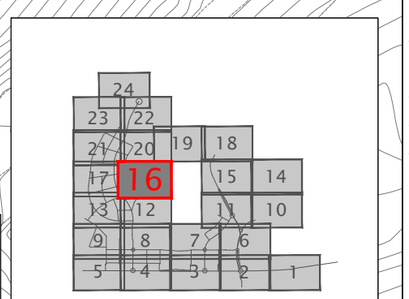

LLEGENDA POSSIBLE XARXA DE GAS FUTURA

- GAS — XARXA DE GAS EXISTENT A MANTENIR
- GAS — ENDERROC CANONADA GAS EXISTENT
- GAS — REPOSICIÓ CANONADA GAS
- NOVA CANONADA MOP 400 mbar PE DN-200 / Ac-8"
- NOVA CANONADA MOP 400 mbar PE DN-160 / Ac-6"
- NOVA CANONADA MOP 400 mbar PE DN-110 / Ac-4"
- NOVA CANONADA MOP 400 mbar PE DN-90 / Ac-3"
- NOVA CANONADA MOP 400 mbar PE DN-63
- NOVA VÀLVULA
- ERM A INSTAL.LAR
- PUNT DE CONNEXIÓ AMB XARXA EXISTENT

XARXA DE GAS NO INCLOSA AL PROJECTE.
PLÀNOLS A EFECTES DE COMPTABILITAT DE LA URBANITZACIÓ AMB UNA POSSIBLE XARXA DE GAS

PROMOTOR: **JUNTA DE COMPENSACIÓN DEL SECTOR PLA DE PONENT DE GAVÀ**	CONSULTING: ARUP OUA CIAE	L'ENGINYER AUTOR DEL PROJECTE: Esteve Riba Genescà (OUA) Eccp, Num Col: 25288 — Flavio Tejada Gorraiz (ARUP) Eccp, Num Col: 16801	ESCALES: DIN A3: 1/1.000 DIN A1: 1/500	TÍTOL DEL PROJECTE: MODIFICACIÓ DEL PROJECTE EXECUTIU DE LES OBRES D'URBANITZACIÓ DEL SECTOR PLA DE PONENT DE GAVÀ. ACTUALITZACIÓ DE PREUS I NORMATIVA D'EXECUCIÓ. Document per a l'aprovació Inicial.	NOM DEL PLÀNOL: POSSIBLE XARXA DE GAS FUTURA PLANTA DETALL. QUADRANT 16	DATA: JUNY 2026	PLÀNOL Núm.: **21B** FULL 16 DE 24

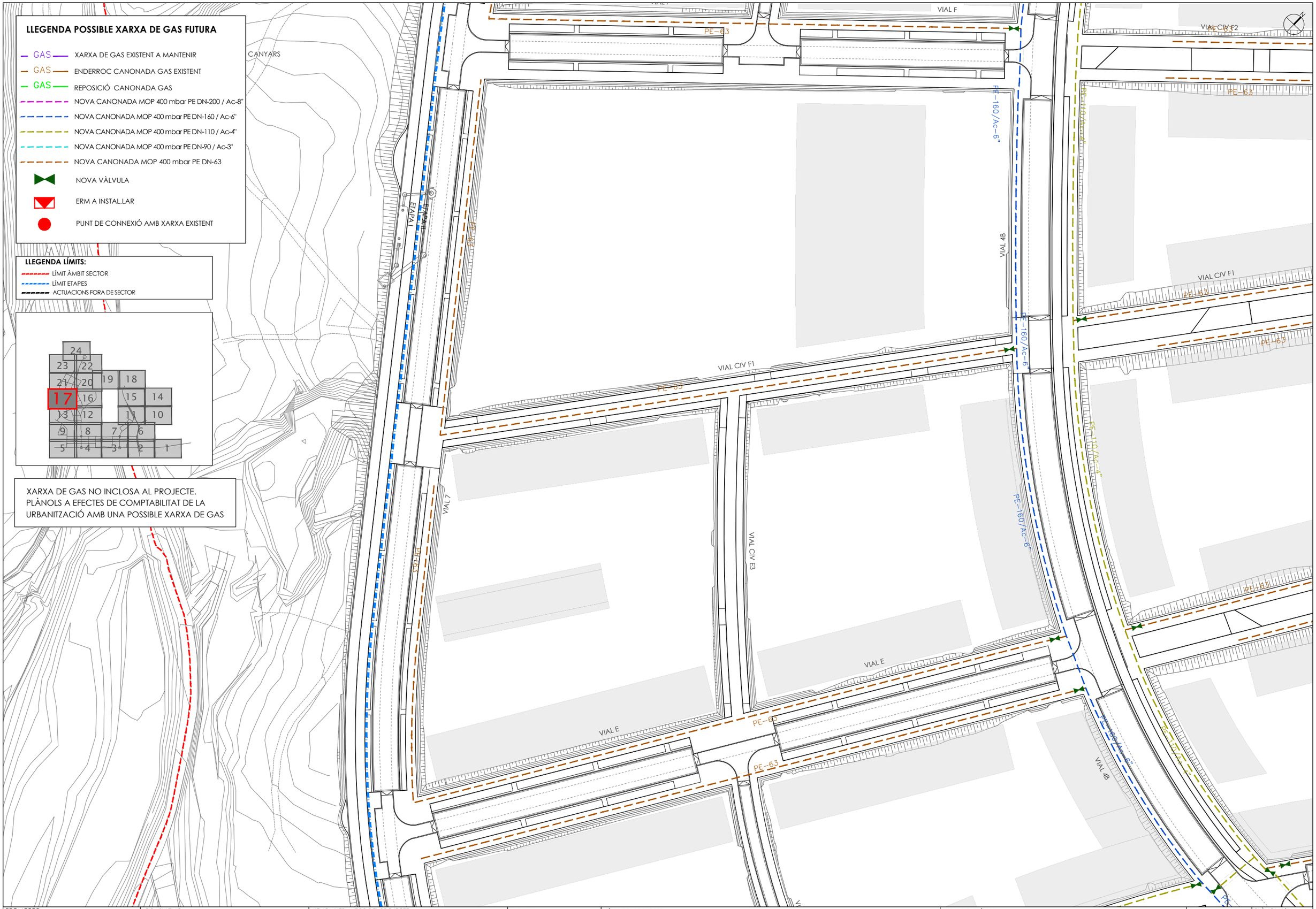

PROMOTOR:	CONSULTING:	L'ENGINYER AUTOR DEL PROJECTE:	ESCALES:	TÍTOL DEL PROJECTE:	NOM DEL PLÀNOL:	DATA:	PLÀNOL Núm.:
JUNTA DE COMPENSACIÓN DEL SECTOR PLA DE PONENT DE GAVÀ	ARUP OUA CIAE	Esteve Riba Genescà (OUA) Eccp, Num Col: 25288 Flavio Tejada Gorraiz (ARUP) Eccp, Num Col: 16801	DIN A3: 1/1.000 DIN A1: 1/500	MODIFICACIÓ DEL PROJECTE EXECUTIU DE LES OBRES D'URBANITZACIÓ DEL SECTOR PLA DE PONENT DE GAVÀ. ACTUALITZACIÓ DE PREUS I NORMATIVA D'EXECUCIÓ. Document per a l'aprovació Inicial.	POSSIBLE XARXA DE GAS FUTURA PLANTA DETALL. QUADRANT 17	JUNY 2026	21B FULL 17 DE 24

LLEGENDA POSSIBLE XARXA DE GAS FUTURA

- GAS — XARXA DE GAS EXISTENT A MANTENIR
- GAS — ENDERROC CANONADA GAS EXISTENT
- GAS — REPOSICIÓ CANONADA GAS
- NOVA CANONADA MOP 400 mbar PE DN-200 / Ac-8"
- NOVA CANONADA MOP 400 mbar PE DN-160 / Ac-6"
- NOVA CANONADA MOP 400 mbar PE DN-110 / Ac-4"
- NOVA CANONADA MOP 400 mbar PE DN-90 / Ac-3"
- NOVA CANONADA MOP 400 mbar PE DN-63
- NOVA VÀLVULA
- ERM A INSTAL.LAR
- PUNT DE CONNEXIÓ AMB XARXA EXISTENT

XARXA DE GAS NO INCLOSA AL PROJECTE.
PLÀNOLS A EFECTES DE COMPTABILITAT DE LA URBANITZACIÓ AMB UNA POSSIBLE XARXA DE GAS

LLEGENDA LÍMITS:

- LÍMIT ÀMBIT SECTOR
- LÍMIT ETAPES
- ACTUACIONS FORA DE SECTOR

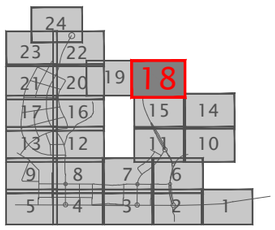

ROT 13

PE-110/Ac-4"

VIAL I

Parc del Mil·len

Ctra. de la Semita

PROMOTOR:	CONSULTING:	L'ENGINYER AUTOR DEL PROJECTE:	ESCALES:	TÍTOL DEL PROJECTE:	NOM DEL PLÀNOL:	DATA:	PLÀNOL Núm.:
JUNTA DE COMPENSACIÓN DEL SECTOR PLA DE PONENT DE GAVÀ	ARUP OUA CIAE	Esteve Riba Genescà (OUA) Eccp, Num Col: 25288 Flavio Tejada Gorraiz (ARUP) Eccp, Num Col: 16801	DIN A3: 1/1.000 DIN A1: 1/500	MODIFICACIÓ DEL PROJECTE EXECUTIU DE LES OBRES D'URBANITZACIÓ DEL SECTOR PLA DE PONENT DE GAVÀ. ACTUALITZACIÓ DE PREUS I NORMATIVA D'EXECUCIÓ. Document per a l'aprovació Inicial.	POSSIBLE XARXA DE GAS FUTURA PLANTA DETALL. QUADRANT 18	JUNY 2026	**21B** FULL 18 DE 24

LLEGENDA POSSIBLE XARXA DE GAS FUTURA

- GAS — XARXA DE GAS EXISTENT A MANTENIR
- GAS — ENDERROC CANONADA GAS EXISTENT
- GAS — REPOSICIÓ CANONADA GAS
- NOVA CANONADA MOP 400 mbar PE DN-200 / Ac-8"
- NOVA CANONADA MOP 400 mbar PE DN-160 / Ac-6"
- NOVA CANONADA MOP 400 mbar PE DN-110 / Ac-4"
- NOVA CANONADA MOP 400 mbar PE DN-90 / Ac-3"
- NOVA CANONADA MOP 400 mbar PE DN-63
- NOVA VÀLVULA
- ERM A INSTAL.LAR
- PUNT DE CONNEXIÓ AMB XARXA EXISTENT

LLEGENDA LÍMITS:

- LÍMIT ÀMBIT SECTOR
- LÍMIT ETAPES
- ACTUACIONS FORA DE SECTOR

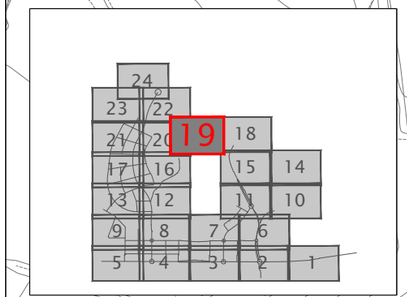

Ctra. de la Sentiu

ETAPA II

ETAPA I

XARXA DE GAS NO INCLOSA AL PROJECTE.
PLÀNOLS A EFECTES DE COMPTABILITAT DE LA URBANITZACIÓ AMB UNA POSSIBLE XARXA DE GAS

PROMOTOR: **JUNTA DE COMPENSACIÓN DEL SECTOR PLA DE PONENT DE GAVÀ**	CONSULTING: ARUP OUA CIAE	L'ENGINYER AUTOR DEL PROJECTE: Esteve Riba Genescà (OUA) Eccp. Num Col: 25288 — Flavio Tejada Gorraiz (ARUP) Eccp. Num Col: 16801	ESCALES: DIN A3: 1/1.000 DIN A1: 1/500	TÍTOL DEL PROJECTE: MODIFICACIÓ DEL PROJECTE EXECUTIU DE LES OBRES D'URBANITZACIÓ DEL SECTOR PLA DE PONENT DE GAVÀ. ACTUALITZACIÓ DE PREUS I NORMATIVA D'EXECUCIÓ. Document per a l'aprovació Inicial.	NOM DEL PLÀNOL: POSSIBLE XARXA DE GAS FUTURA PLANTA DETALL. QUADRANT 19	DATA: JUNY 2026	PLÀNOL Núm.: **21B** FULL 19 DE 24

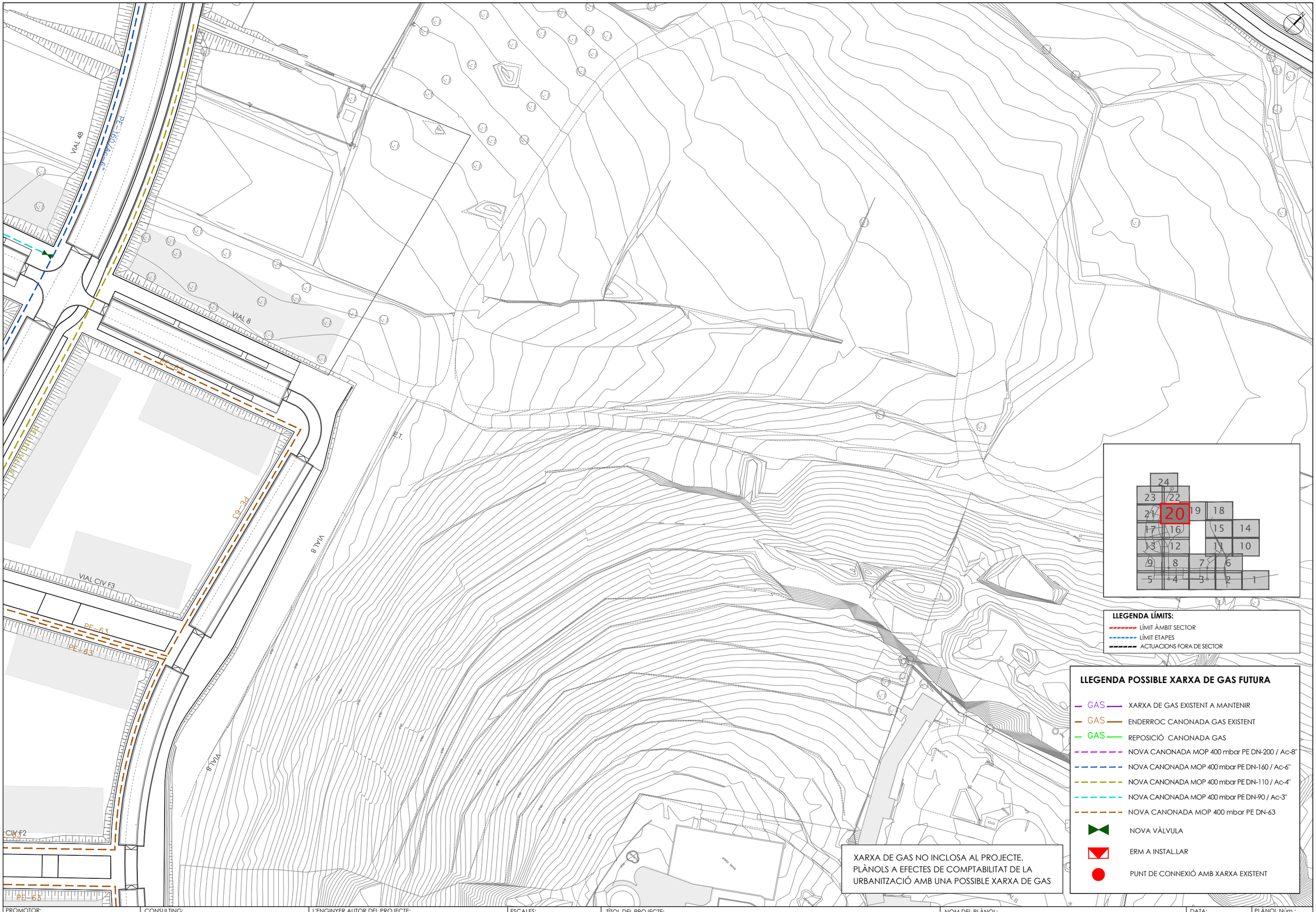

LLEGENDA LÍMITS:

- LÍMIT ÀMBIT SECTOR
- LÍMIT ETAPES
- ACTUACIONS FORA DE SECTOR

LLEGENDA POSSIBLE XARXA DE GAS FUTURA

- GAS — XARXA DE GAS EXISTENT A MANTENIR
- GAS — ENDERROC CANONADA GAS EXISTENT
- GAS — REPOSICIÓ CANONADA GAS
- NOVA CANONADA MOP 400 mbar PE DN-200 / Ac-8"
- NOVA CANONADA MOP 400 mbar PE DN-160 / Ac-6"
- NOVA CANONADA MOP 400 mbar PE DN-110 / Ac-4"
- NOVA CANONADA MOP 400 mbar PE DN-90 / Ac-3"
- NOVA CANONADA MOP 400 mbar PE DN-63
- NOVA VÀLVULA
- ERM A INSTAL.LAR
- PUNT DE CONNEXIÓ AMB XARXA EXISTENT

XARXA DE GAS NO INCLOSA AL PROJECTE.
PLÀNOLS A EFECTES DE COMPTABILITAT DE LA URBANITZACIÓ AMB UNA POSSIBLE XARXA DE GAS

PROMOTOR:
JUNTA DE COMPENSACIÓN DEL SECTOR PLA DE PONENT DE GAVÀ

CONSULTING:
ARUP OUA CIAE

L'ENGINYER AUTOR DEL PROJECTE:
Esteve Riba Genescà (OUA) Eccp, Num Col: 25288
Flavio Tejada Gorraiz (ARUP) Eccp, Num Col: 16801

ESCALES:
DIN A3: 1/1.000
DIN A1: 1/500

TÍTOL DEL PROJECTE:
MODIFICACIÓ DEL PROJECTE EXECUTIU DE LES OBRES D'URBANITZACIÓ DEL SECTOR PLA DE PONENT DE GAVÀ. ACTUALITZACIÓ DE PREUS I NORMATIVA D'EXECUCIÓ. Document per a l'aprovació Inicial.

NOM DEL PLÀNOL:
POSSIBLE XARXA DE GAS FUTURA
PLANTA DETALL. QUADRANT 20

DATA:
JUNY 2026

PLÀNOL Núm.:
21B
FULL 20 DE 24

LLEGENDA POSSIBLE XARXA DE GAS FUTURA

- GAS — XARXA DE GAS EXISTENT A MANTENIR
- GAS — ENDERROC CANONADA GAS EXISTENT
- GAS — REPOSICIÓ CANONADA GAS
- NOVA CANONADA MOP 400 mbar PE DN-200 / Ac-8"
- NOVA CANONADA MOP 400 mbar PE DN-160 / Ac-6"
- NOVA CANONADA MOP 400 mbar PE DN-110 / Ac-4"
- NOVA CANONADA MOP 400 mbar PE DN-90 / Ac-3"
- NOVA CANONADA MOP 400 mbar PE DN-63
- NOVA VÀLVULA
- ERM A INSTAL.LAR
- PUNT DE CONNEXIÓ AMB XARXA EXISTENT

LLEGENDA LÍMITS:

- LÍMIT ÀMBIT SECTOR
- LÍMIT ETAPES
- ACTUACIONS FORA DE SECTOR

XARXA DE GAS NO INCLOSA AL PROJECTE.
PLÀNOLS A EFECTES DE COMPTABILITAT DE LA URBANITZACIÓ AMB UNA POSSIBLE XARXA DE GAS

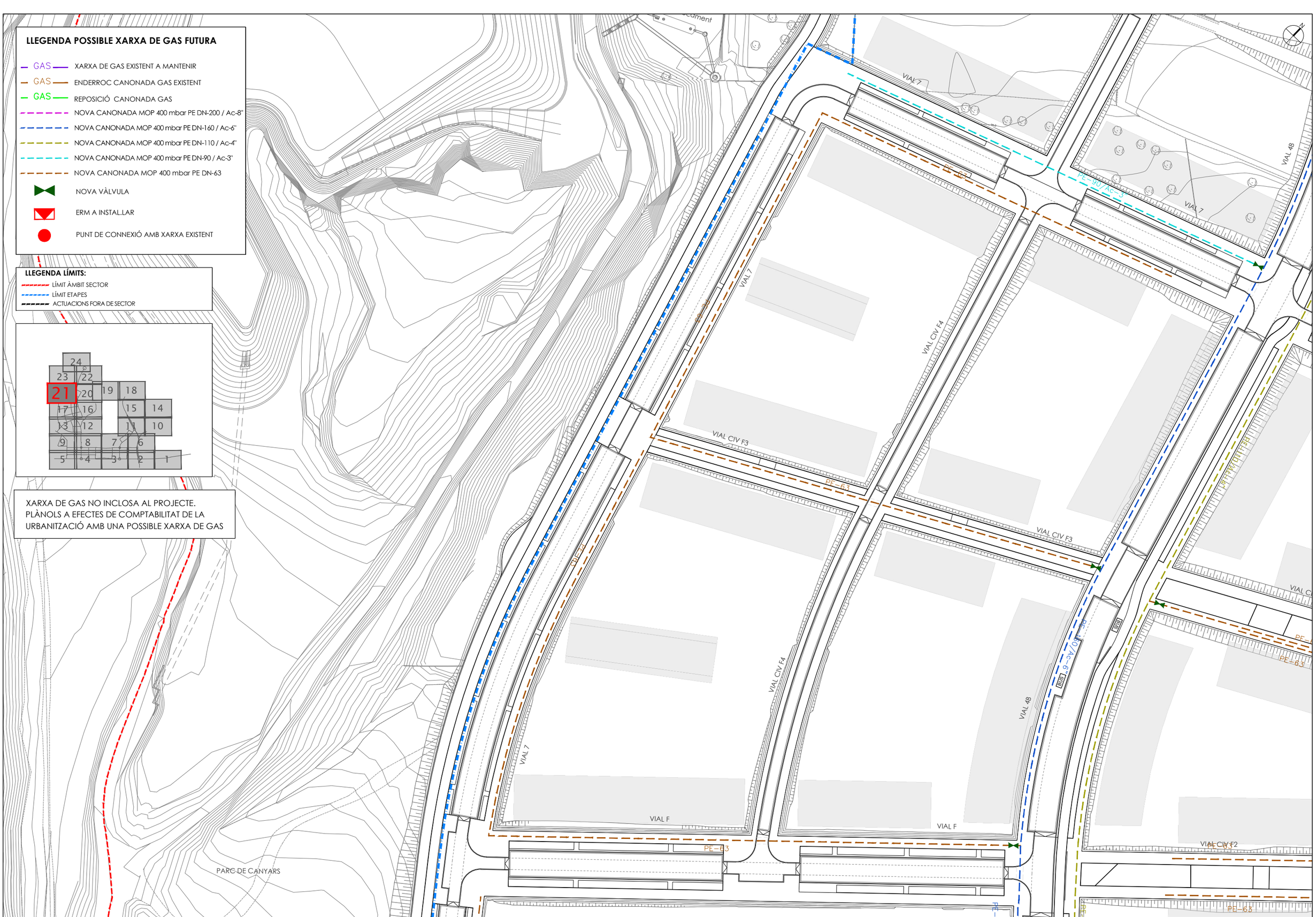

PROMOTOR: **JUNTA DE COMPENSACIÓN DEL SECTOR PLA DE PONENT DE GAVÀ**	CONSULTING: ARUP OUA CIAE	L'ENGINYER AUTOR DEL PROJECTE: Esteve Riba Genescà (OUA) Eccp, Num Col: 25288; Flavio Tejada Gorraiz (ARUP) Eccp, Num Col: 16801	ESCALES: DIN A3: 1/1.000 DIN A1: 1/500	TÍTOL DEL PROJECTE: MODIFICACIÓ DEL PROJECTE EXECUTIU DE LES OBRES D'URBANITZACIÓ DEL SECTOR PLA DE PONENT DE GAVÀ. ACTUALITZACIÓ DE PREUS I NORMATIVA D'EXECUCIÓ. Document per a l'aprovació Inicial.	NOM DEL PLÀNOL: POSSIBLE XARXA DE GAS FUTURA PLANTA DETALL. QUADRANT 21	DATA: JUNY 2026	PLÀNOL Núm.: **21B** FULL 21 DE 24

ROT 5

VIAL 4B

VIAL 4B

PB-H

barraca

barraca

barraca

XARXA DE GAS NO INCLOSA AL PROJECTE.
PLÀNOLS A EFECTES DE COMPTABILITAT DE LA URBANITZACIÓ AMB UNA POSSIBLE XARXA DE GAS

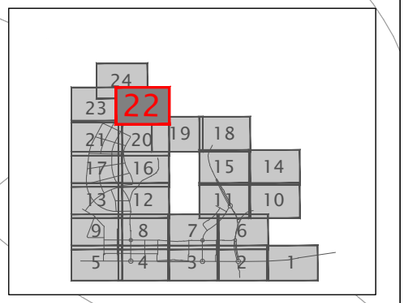

LLEGENDA LÍMITS:

- LÍMIT ÀMBIT SECTOR
- LÍMIT ETAPES
- ACTUACIONS FORA DE SECTOR

LLEGENDA POSSIBLE XARXA DE GAS FUTURA

- GAS — XARXA DE GAS EXISTENT A MANTENIR
- GAS — ENDERROC CANONADA GAS EXISTENT
- GAS — REPOSICIÓ CANONADA GAS
- NOVA CANONADA MOP 400 mbar PE DN-200 / Ac-8"
- NOVA CANONADA MOP 400 mbar PE DN-160 / Ac-6"
- NOVA CANONADA MOP 400 mbar PE DN-110 / Ac-4"
- NOVA CANONADA MOP 400 mbar PE DN-90 / Ac-3"
- NOVA CANONADA MOP 400 mbar PE DN-63
- NOVA VÀLVULA
- ERM A INSTAL.LAR
- PUNT DE CONNEXIÓ AMB XARXA EXISTENT

PROMOTOR:
JUNTA DE COMPENSACIÓN DEL SECTOR PLA DE PONENT DE GAVÀ

CONSULTING:
ARUP OUA CIAE

L'ENGINYER AUTOR DEL PROJECTE:
Esteve Riba Genescà (OUA) Eccp, Num Col: 25288
Flavio Tejada Gorraiz (ARUP) Eccp, Num Col: 16801

ESCALES:
DIN A3: 1/1.000
DIN A1: 1/500

TÍTOL DEL PROJECTE:
MODIFICACIÓ DEL PROJECTE EXECUTIU DE LES OBRES D'URBANITZACIÓ DEL SECTOR PLA DE PONENT DE GAVÀ. ACTUALITZACIÓ DE PREUS I NORMATIVA D'EXECUCIÓ. Document per a l'aprovació Inicial.

NOM DEL PLÀNOL:
POSSIBLE XARXA DE GAS FUTURA
PLANTA DETALL. QUADRANT 22

DATA:
JUNY 2026

PLÀNOL Núm.:
21B
FULL 22 DE 24

LLEGENDA POSSIBLE XARXA DE GAS FUTURA

- GAS — XARXA DE GAS EXISTENT A MANTENIR
- GAS — ENDERROC CANONADA GAS EXISTENT
- GAS — REPOSICIÓ CANONADA GAS
- NOVA CANONADA MOP 400 mbar PE DN-200 / Ac-8"
- NOVA CANONADA MOP 400 mbar PE DN-160 / Ac-6"
- NOVA CANONADA MOP 400 mbar PE DN-110 / Ac-4"
- NOVA CANONADA MOP 400 mbar PE DN-90 / Ac-3"
- NOVA CANONADA MOP 400 mbar PE DN-63
- NOVA VÀLVULA
- ERM A INSTAL.LAR
- PUNT DE CONNEXIÓ AMB XARXA EXISTENT

LLEGENDA LÍMITS:

- LÍMIT ÀMBIT SECTOR
- LÍMIT ETAPES
- ACTUACIONS FORA DE SECTOR

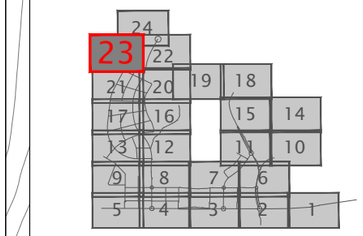

XARXA DE GAS NO INCLOSA AL PROJECTE.
PLÀNOLS A EFECTES DE COMPTABILITAT DE LA URBANITZACIÓ AMB UNA POSSIBLE XARXA DE GAS

CENTRE NATURISTA DE BARCELONA

hivernacle

ACCÉS PEATONAL VIAL 7

ETAPA I

Dipòsit preabocament

PROMOTOR: **JUNTA DE COMPENSACIÓN DEL SECTOR PLA DE PONENT DE GAVÀ**	CONSULTING: ARUP OUA CIAE	L'ENGINYER AUTOR DEL PROJECTE: Esteve Riba Genescà (OUA) Eccp. Num Col: 25288; Flavio Tejada Gorraiz (ARUP) Eccp. Num Col: 16801	ESCALES: DIN A3: 1/1.000 DIN A1: 1/500	TÍTOL DEL PROJECTE: MODIFICACIÓ DEL PROJECTE EXECUTIU DE LES OBRES D'URBANITZACIÓ DEL SECTOR PLA DE PONENT DE GAVÀ. ACTUALITZACIÓ DE PREUS I NORMATIVA D'EXECUCIÓ. Document per a l'aprovació Inicial.	NOM DEL PLÀNOL: POSSIBLE XARXA DE GAS FUTURA PLANTA DETALL. QUADRANT 23	DATA: JUNY 2026	PLÀNOL Núm.: **21B** FULL 23 DE 24

LLEGENDA POSSIBLE XARXA DE GAS FUTURA

- GAS — XARXA DE GAS EXISTENT A MANTENIR
- GAS — ENDERROC CANONADA GAS EXISTENT
- GAS — REPOSICIÓ CANONADA GAS
- NOVA CANONADA MOP 400 mbar PE DN-200 / Ac-8"
- NOVA CANONADA MOP 400 mbar PE DN-160 / Ac-6"
- NOVA CANONADA MOP 400 mbar PE DN-110 / Ac-4"
- NOVA CANONADA MOP 400 mbar PE DN-90 / Ac-3"
- NOVA CANONADA MOP 400 mbar PE DN-63
- NOVA VÀLVULA
- ERM A INSTAL.LAR
- PUNT DE CONNEXIÓ AMB XARXA EXISTENT

LLEGENDA LÍMITS:

- LÍMIT ÀMBIT SECTOR
- LÍMIT ETAPES
- ACTUACIONS FORA DE SECTOR

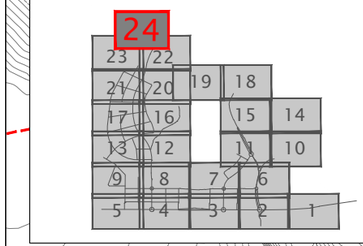

XARXA DE GAS NO INCLOSA AL PROJECTE.
PLÀNOLS A EFECTES DE COMPTABILITAT DE LA URBANITZACIÓ AMB UNA POSSIBLE XARXA DE GAS

PROMOTOR:	CONSULTING:	L'ENGINYER AUTOR DEL PROJECTE:	ESCALES:	TÍTOL DEL PROJECTE:	NOM DEL PLÀNOL:	DATA:	PLÀNOL Núm.:
JUNTA DE COMPENSACIÓN DEL SECTOR PLA DE PONENT DE GAVÀ	ARUP OUA CIAE	Esteve Riba Genescà (OUA) Eccp, Num Col: 25288 Flavio Tejada Gorraiz (ARUP) Eccp, Num Col: 16801	DIN A3: 1/1.000 DIN A1: 1/500	MODIFICACIÓ DEL PROJECTE EXECUTIU DE LES OBRES D'URBANITZACIÓ DEL SECTOR PLA DE PONENT DE GAVÀ. ACTUALITZACIÓ DE PREUS I NORMATIVA D'EXECUCIÓ. Document per a l'aprovació Inicial.	POSSIBLE XARXA DE GAS FUTURA PLANTA DETALL. QUADRANT 24	JUNY 2026	**21B** FULL 24 DE 24

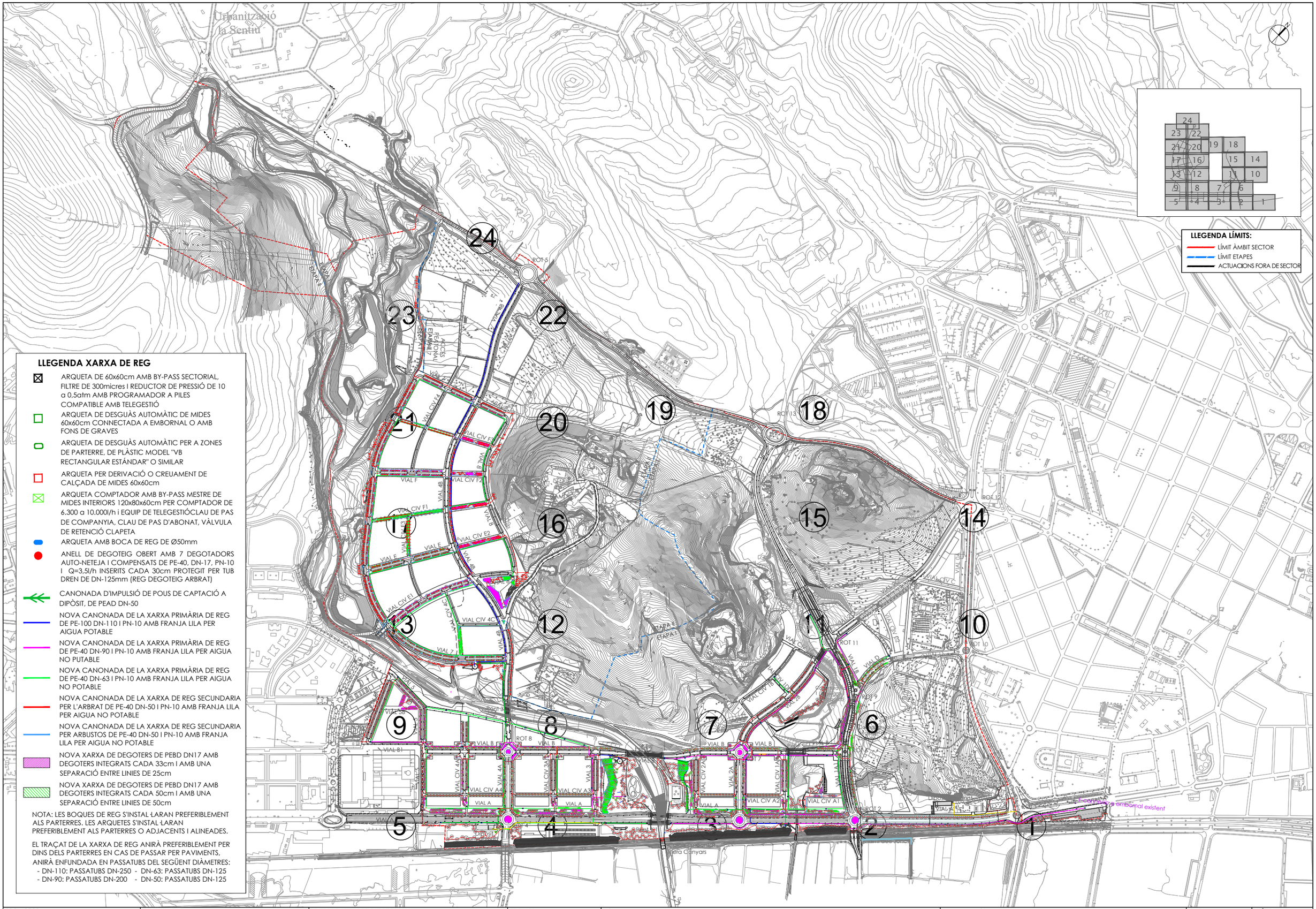

PROMOTOR: **JUNTA DE COMPENSACIÓN DEL SECTOR PLA DE PONENT DE GAVÀ**	CONSULTING: ARUP OUA CIAE	L'ENGINYER AUTOR DEL PROJECTE: Esteve Riba Genescà (OUA) Eccp, Num Col: 25288 — Flavio Tejada Gorraiz (ARUP) Eccp, Num Col: 16801	ESCALES: DIN A3: 1/8.000 DIN A1: 1/4.000	TÍTOL DEL PROJECTE: MODIFICACIÓ DEL PROJECTE EXECUTIU DE LES OBRES D'URBANITZACIÓ DEL SECTOR PLA DE PONENT DE GAVÀ. ACTUALITZACIÓ DE PREUS I NORMATIVA D'EXECUCIÓ. Document per a l'aprovació Inicial.	NOM DEL PLÀNOL: XARXA DE REG PLANTA DE CONJUNT i DIRECTOR DE FULLS	DATA: JUNY 2026	PLÀNOL Núm.: **22A** FULL 1 DE 1

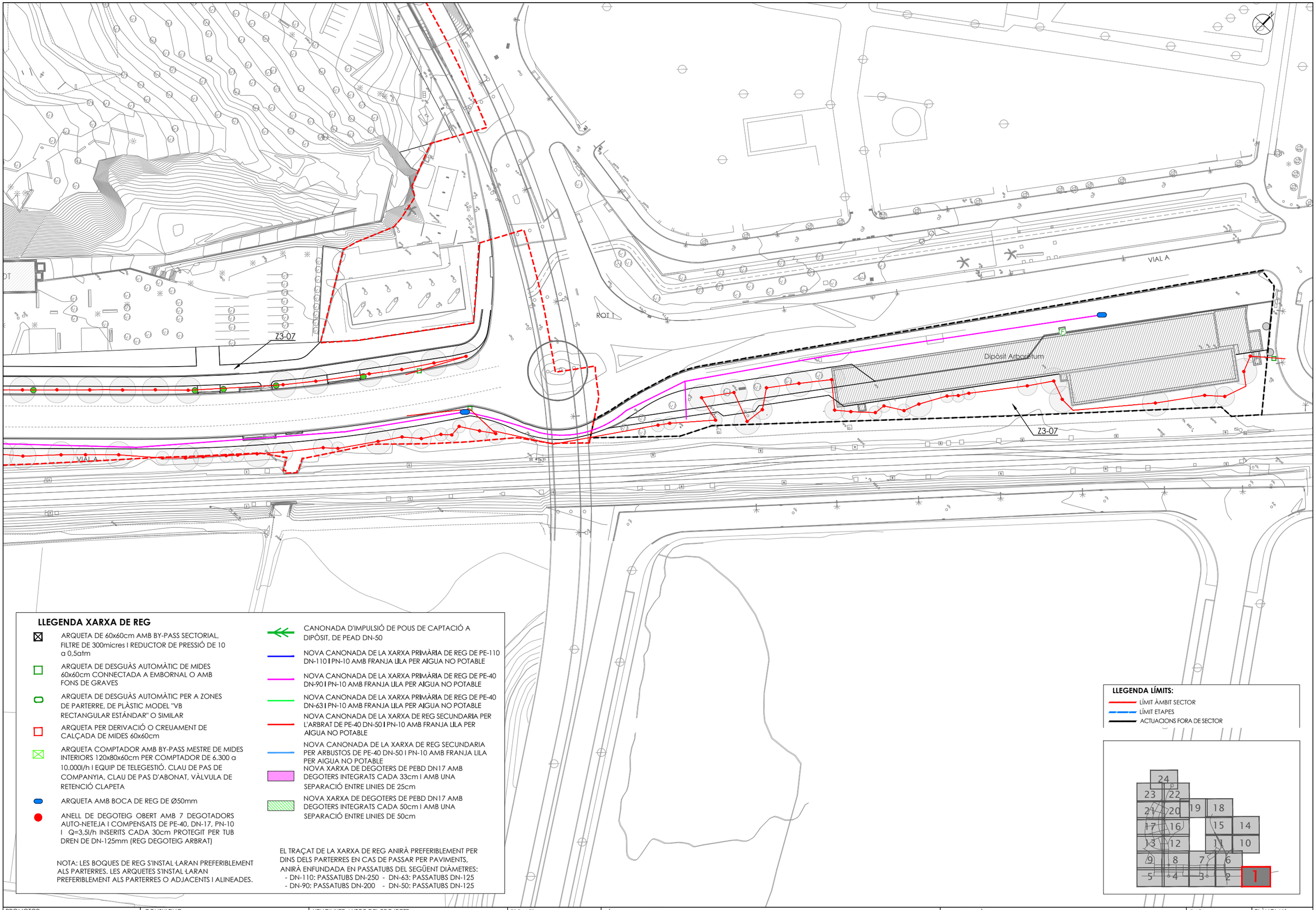

LLEGENDA XARXA DE REG

- ARQUETA DE 60x60cm AMB BY-PASS SECTORIAL, FILTRE DE 300micres I REDUCTOR DE PRESSIÓ DE 10 a 0,5atm
- ARQUETA DE DESGUÀS AUTOMÀTIC DE MIDES 60x60cm CONNECTADA A EMBORNAL O AMB FONS DE GRAVES
- ARQUETA DE DESGUÀS AUTOMÀTIC PER A ZONES DE PARTERRE, DE PLÀSTIC MODEL "VB RECTANGULAR ESTÁNDAR" O SIMILAR
- ARQUETA PER DERIVACIÓ O CREUAMENT DE CALÇADA DE MIDES 60x60cm
- ARQUETA COMPTADOR AMB BY-PASS MESTRE DE MIDES INTERIORS 120x80x60cm PER COMPTADOR DE 6.300 a 10.000l/h I EQUIP DE TELEGESTIÓ. CLAU DE PAS DE COMPANYIA, CLAU DE PAS D'ABONAT, VÀLVULA DE RETENCIÓ CLAPETA
- ARQUETA AMB BOCA DE REG DE Ø50mm
- ANELL DE DEGOTEIG OBERT AMB 7 DEGOTADORS AUTO-NETEJA I COMPENSATS DE PE-40, DN-17, PN-10 I Q=3,5l/h INSERITS CADA 30cm PROTEGIT PER TUB DREN DE DN-125mm (REG DEGOTEIG ARBRAT)

NOTA: LES BOQUES DE REG S'INSTAL·LARAN PREFERIBLEMENT ALS PARTERRES. LES ARQUETES S'INSTAL·LARAN PREFERIBLEMENT ALS PARTERRES O ADJACENTS I ALINEADES.

- CANONADA D'IMPULSIÓ DE POUS DE CAPTACIÓ A DIPÒSIT, DE PEAD DN-50
- NOVA CANONADA DE LA XARXA PRIMÀRIA DE REG DE PE-110 DN-110 I PN-10 AMB FRANJA LILA PER AIGUA NO POTABLE
- NOVA CANONADA DE LA XARXA PRIMÀRIA DE REG DE PE-40 DN-90 I PN-10 AMB FRANJA LILA PER AIGUA NO POTABLE
- NOVA CANONADA DE LA XARXA PRIMÀRIA DE REG DE PE-40 DN-63 I PN-10 AMB FRANJA LILA PER AIGUA NO POTABLE
- NOVA CANONADA DE LA XARXA DE REG SECUNDARIA PER L'ARBRAT DE PE-40 DN-50 I PN-10 AMB FRANJA LILA PER AIGUA NO POTABLE
- NOVA CANONADA DE LA XARXA DE REG SECUNDARIA PER ARBUSTOS DE PE-40 DN-50 I PN-10 AMB FRANJA LILA PER AIGUA NO POTABLE
- NOVA XARXA DE DEGOTERS DE PEBD DN17 AMB DEGOTERS INTEGRATS CADA 33cm I AMB UNA SEPARACIÓ ENTRE LINIES DE 25cm
- NOVA XARXA DE DEGOTERS DE PEBD DN17 AMB DEGOTERS INTEGRATS CADA 50cm I AMB UNA SEPARACIÓ ENTRE LINIES DE 50cm

EL TRAÇAT DE LA XARXA DE REG ANIRÀ PREFERIBLEMENT PER DINS DELS PARTERRES EN CAS DE PASSAR PER PAVIMENTS, ANIRÀ ENFUNDADA EN PASSATUBS DEL SEGÜENT DIÀMETRES:
- DN-110: PASSATUBS DN-250 - DN-63: PASSATUBS DN-125
- DN-90: PASSATUBS DN-200 - DN-50: PASSATUBS DN-125

LLEGENDA LÍMITS:
- LÍMIT ÀMBIT SECTOR
- LÍMIT ETAPES
- ACTUACIONS FORA DE SECTOR

PROMOTOR: **JUNTA DE COMPENSACIÓN DEL SECTOR PLA DE PONENT DE GAVÀ**	CONSULTING: ARUP OUA CIAE	L'ENGINYER AUTOR DEL PROJECTE: Esteve Riba Genescà (OUA) Eccp, Num Col: 25288; Flavio Tejada Gorraiz (ARUP) Eccp, Num Col: 16801	ESCALES: DIN A3: 1/1.000 DIN A1: 1/500	TÍTOL DEL PROJECTE: MODIFICACIÓ DEL PROJECTE EXECUTIU DE LES OBRES D'URBANITZACIÓ DEL SECTOR PLA DE PONENT DE GAVÀ. ACTUALITZACIÓ DE PREUS I NORMATIVA D'EXECUCIÓ. Document per a l'aprovació Inicial.	NOM DEL PLÀNOL: XARXA DE REG PLANTA DETALL. QUADRANT 1	DATA: JUNY 2026	PLÀNOL Núm.: **22B** FULL 1 DE 24

PARC DE CALAMOT

VIAL 1A1

VIAL 1A2

VIAL 1

VIAL CIV A1

RGT 2

Z3-02

Z3-06

Z3-06

Z3-06

Z3-07

Z3-07

Z3-09

DIPÒSIT
REG D1
V=403m³

DIPÒSIT CALAMOT

Dipòsit Calamot

BUS

BUS

FERROCARRIL

FERROCARRIL

Caldix empentat Camí dels Joncs

CAMÍ DELS JONCS

CAMÍ DELS JONCS

LLEGENDA XARXA DE REG

- ARQUETA DE 60x60cm AMB BY-PASS SECTORIAL, FILTRE DE 300micres I REDUCTOR DE PRESSIÓ DE 10 a 0,5atm
- ARQUETA DE DESGUÀS AUTOMÀTIC DE MIDES 60x60cm CONNECTADA A EMBORNAL O AMB FONS DE GRAVES
- ARQUETA DE DESGUÀS AUTOMÀTIC PER A ZONES DE PARTERRE, DE PLÀSTIC MODEL "VB RECTANGULAR ESTÁNDAR" O SIMILAR
- ARQUETA PER DERIVACIÓ O CREUAMENT DE CALÇADA DE MIDES 60x60cm
- ARQUETA COMPTADOR AMB BY-PASS MESTRE DE MIDES INTERIORS 120x80x60cm PER COMPTADOR DE 6.300 a 10.000l/h I EQUIP DE TELEGESTIÓ. CLAU DE PAS DE COMPANYIA, CLAU DE PAS D'ABONAT, VÀLVULA DE RETENCIÓ CLAPETA
- ARQUETA AMB BOCA DE REG DE Ø50mm
- ANELL DE DEGOTEIG OBERT AMB 7 DEGOTADORS AUTO-NETEJA I COMPENSATS DE PE-40, DN-17, PN-10 I Q=3,5l/h INSERITS CADA 30cm PROTEGIT PER TUB DREN DE DN-125mm (REG DEGOTEIG ARBRAT)

- CANONADA D'IMPULSIÓ DE POUS DE CAPTACIÓ A DIPÒSIT, DE PEAD DN-50
- NOVA CANONADA DE LA XARXA PRIMÀRIA DE REG DE PE-110 DN-110 I PN-10 AMB FRANJA LILA PER AIGUA NO POTABLE
- NOVA CANONADA DE LA XARXA PRIMÀRIA DE REG DE PE-40 DN-90 I PN-10 AMB FRANJA LILA PER AIGUA NO POTABLE
- NOVA CANONADA DE LA XARXA PRIMÀRIA DE REG DE PE-40 DN-63 I PN-10 AMB FRANJA LILA PER AIGUA NO POTABLE
- NOVA CANONADA DE LA XARXA DE REG SECUNDARIA PER L'ARBRAT DE PE-40 DN-50 I PN-10 AMB FRANJA LILA PER AIGUA NO POTABLE
- NOVA CANONADA DE LA XARXA DE REG SECUNDARIA PER ARBUSTOS DE PE-40 DN-50 I PN-10 AMB FRANJA LILA PER AIGUA NO POTABLE
- NOVA XARXA DE DEGOTERS DE PEBD DN17 AMB DEGOTERS INTEGRATS CADA 33cm I AMB UNA SEPARACIÓ ENTRE LINIES DE 25cm
- NOVA XARXA DE DEGOTERS DE PEBD DN17 AMB DEGOTERS INTEGRATS CADA 50cm I AMB UNA SEPARACIÓ ENTRE LINIES DE 50cm

NOTA: LES BOQUES DE REG S'INSTAL·LARAN PREFERIBLEMENT ALS PARTERRES. LES ARQUETES S'INSTAL·LARAN PREFERIBLEMENT ALS PARTERRES O ADJACENTS I ALINEADES.

EL TRAÇAT DE LA XARXA DE REG ANIRÀ PREFERIBLEMENT PER DINS DELS PARTERRES EN CAS DE PASSAR PER PAVIMENTS, ANIRÀ ENFUNDADA EN PASSATUBS DEL SEGÜENT DIÀMETRES:
- DN-110: PASSATUBS DN-250 - DN-63: PASSATUBS DN-125
- DN-90: PASSATUBS DN-200 - DN-50: PASSATUBS DN-125

LLEGENDA LÍMITS:
- LÍMIT ÀMBIT SECTOR
- LÍMIT ETAPES
- ACTUACIONS FORA DE SECTOR

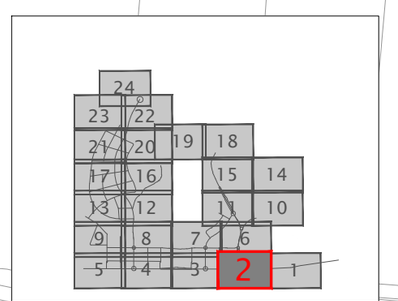

PROMOTOR:	CONSULTING:	L'ENGINYER AUTOR DEL PROJECTE:	ESCALES:	TÍTOL DEL PROJECTE:	NOM DEL PLÀNOL:	DATA:	PLÀNOL Núm.:
JUNTA DE COMPENSACIÓN DEL SECTOR PLA DE PONENT DE GAVÀ	ARUP OUA CIAE	Esteve Riba Genescà (OUA) Eccp, Num Col: 25288 Flavio Tejada Gorraiz (ARUP) Eccp, Num Col: 16801	DIN A3: 1/1.000 DIN A1: 1/500	MODIFICACIÓ DEL PROJECTE EXECUTIU DE LES OBRES D'URBANITZACIÓ DEL SECTOR PLA DE PONENT DE GAVÀ. ACTUALITZACIÓ DE PREUS I NORMATIVA D'EXECUCIÓ. Document per a l'aprovació Inicial.	XARXA DE REG PLANTA DETALL. QUADRANT 2	JUNY 2026	**22B** FULL 2 DE 24

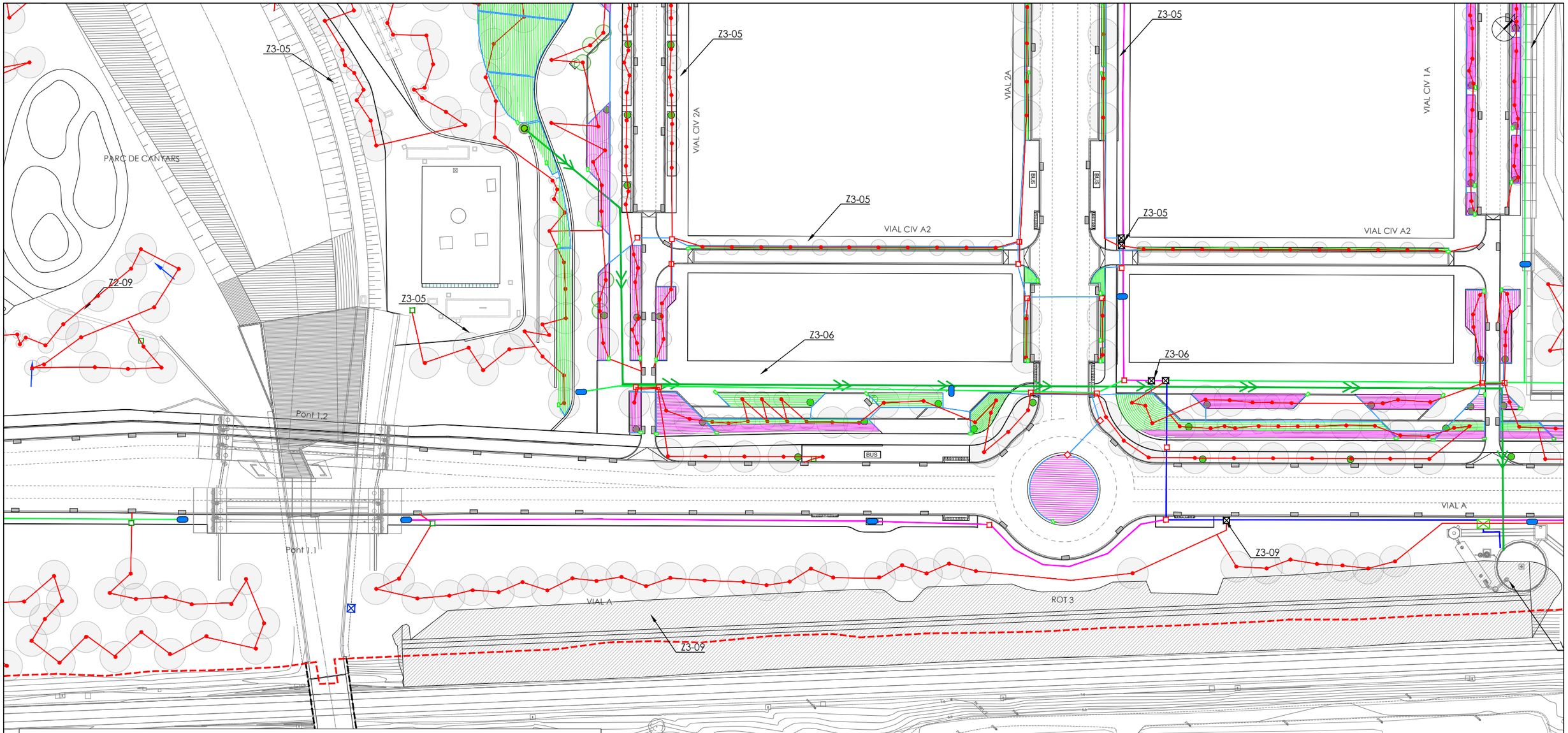

LLEGENDA XARXA DE REG

- ARQUETA DE 60x60cm AMB BY-PASS SECTORIAL, FILTRE DE 300micres I REDUCTOR DE PRESSIÓ DE 10 a 0,5atm
- ARQUETA DE DESGUÀS AUTOMÀTIC DE MIDES 60x60cm CONNECTADA A EMBORNAL O AMB FONS DE GRAVES
- ARQUETA DE DESGUÀS AUTOMÀTIC PER A ZONES DE PARTERRE, DE PLÀSTIC MODEL "VB RECTANGULAR ESTÁNDAR" O SIMILAR
- ARQUETA PER DERIVACIÓ O CREUAMENT DE CALÇADA DE MIDES 60x60cm
- ARQUETA COMPTADOR AMB BY-PASS MESTRE DE MIDES INTERIORS 120x80x60cm PER COMPTADOR DE 6.300 a 10.000l/h I EQUIP DE TELEGESTIÓ. CLAU DE PAS DE COMPANYIA, CLAU DE PAS D'ABONAT, VÀLVULA DE RETENCIÓ CLAPETA
- ARQUETA AMB BOCA DE REG DE Ø50mm
- ANELL DE DEGOTEIG OBERT AMB 7 DEGOTADORS AUTO-NETEJA I COMPENSATS DE PE-40, DN-17, PN-10 I Q=3,5l/h INSERITS CADA 30cm PROTEGIT PER TUB DREN DE DN-125mm (REG DEGOTEIG ARBRAT)

NOTA: LES BOQUES DE REG S'INSTAL·LARAN PREFERIBLEMENT ALS PARTERRES. LES ARQUETES S'INSTAL·LARAN PREFERIBLEMENT ALS PARTERRES O ADJACENTS I ALINEADES.

- CANONADA D'IMPULSIÓ DE POUS DE CAPTACIÓ A DIPÒSIT, DE PEAD DN-50
- NOVA CANONADA DE LA XARXA PRIMÀRIA DE REG DE PE-110 DN-110 I PN-10 AMB FRANJA LILA PER AIGUA NO POTABLE
- NOVA CANONADA DE LA XARXA PRIMÀRIA DE REG DE PE-40 DN-90 I PN-10 AMB FRANJA LILA PER AIGUA NO POTABLE
- NOVA CANONADA DE LA XARXA PRIMÀRIA DE REG DE PE-40 DN-63 I PN-10 AMB FRANJA LILA PER AIGUA NO POTABLE
- NOVA CANONADA DE LA XARXA DE REG SECUNDARIA PER L'ARBRAT DE PE-40 DN-50 I PN-10 AMB FRANJA LILA PER AIGUA NO POTABLE
- NOVA CANONADA DE LA XARXA DE REG SECUNDARIA PER ARBUSTOS DE PE-40 DN-50 I PN-10 AMB FRANJA LILA PER AIGUA NO POTABLE
- NOVA XARXA DE DEGOTERS DE PEBD DN17 AMB DEGOTERS INTEGRATS CADA 33cm I AMB UNA SEPARACIÓ ENTRE LINIES DE 25cm
- NOVA XARXA DE DEGOTERS DE PEBD DN17 AMB DEGOTERS INTEGRATS CADA 50cm I AMB UNA SEPARACIÓ ENTRE LINIES DE 50cm

EL TRAÇAT DE LA XARXA DE REG ANIRÀ PREFERIBLEMENT PER DINS DELS PARTERRES EN CAS DE PASSAR PER PAVIMENTS, ANIRÀ ENFUNDADA EN PASSATUBS DEL SEGÜENT DIÀMETRES:
- DN-110: PASSATUBS DN-250 - DN-63: PASSATUBS DN-125
- DN-90: PASSATUBS DN-200 - DN-50: PASSATUBS DN-125

LLEGENDA LÍMITS:
- LÍMIT ÀMBIT SECTOR
- LÍMIT ETAPES
- ACTUACIONS FORA DE SECTOR

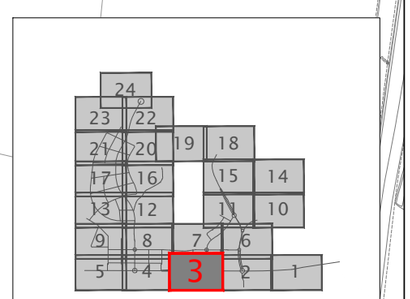

PROMOTOR:	CONSULTING:	L'ENGINYER AUTOR DEL PROJECTE:	ESCALES:	TÍTOL DEL PROJECTE:	NOM DEL PLÀNOL:	DATA:	PLÀNOL Núm.:
JUNTA DE COMPENSACIÓN DEL SECTOR PLA DE PONENT DE GAVÀ	ARUP OUA CIAE	Esteve Riba Genescà (OUA) Eccp, Num Col: 25288 Flavio Tejada Gorraiz (ARUP) Eccp, Num Col: 16801	DIN A3: 1/1.000 DIN A1: 1/500	MODIFICACIÓ DEL PROJECTE EXECUTIU DE LES OBRES D'URBANITZACIÓ DEL SECTOR PLA DE PONENT DE GAVÀ. ACTUALITZACIÓ DE PREUS I NORMATIVA D'EXECUCIÓ. Document per a l'aprovació Inicial.	XARXA DE REG PLANTA DETALL. QUADRANT 3	JUNY 2026	22B FULL 3 DE 24

VIAL 4A

VIAL CIV 3A

VIAL 3

VIAL CIV A4

VIAL CIV A3

VIAL CIV A3

VIAL A

BUS

BUS

VIAL A

Dipòsit Canyars Sud

ROT 4

Z2-03

Z2-03

Z2-04

Z2-05

Z2-06

Z2-06

Z2-06

Z2-07

Z2-07

Z2-08

Z2-08

LLEGENDA XARXA DE REG

- ARQUETA DE 60x60cm AMB BY-PASS SECTORIAL, FILTRE DE 300micres I REDUCTOR DE PRESSIÓ DE 10 a 0,5atm
- ARQUETA DE DESGUÀS AUTOMÀTIC DE MIDES 60x60cm CONNECTADA A EMBORNAL O AMB FONS DE GRAVES
- ARQUETA DE DESGUÀS AUTOMÀTIC PER A ZONES DE PARTERRE, DE PLÀSTIC MODEL "VB RECTANGULAR ESTÁNDAR" O SIMILAR
- ARQUETA PER DERIVACIÓ O CREUAMENT DE CALÇADA DE MIDES 60x60cm
- ARQUETA COMPTADOR AMB BY-PASS MESTRE DE MIDES INTERIORS 120x80x60cm PER COMPTADOR DE 6.300 a 10.000l/h I EQUIP DE TELEGESTIÓ. CLAU DE PAS DE COMPANYIA, CLAU DE PAS D'ABONAT, VÀLVULA DE RETENCIÓ CLAPETA
- ARQUETA AMB BOCA DE REG DE Ø50mm
- ANELL DE DEGOTEIG OBERT AMB 7 DEGOTADORS AUTO-NETEJA I COMPENSATS DE PE-40, DN-17, PN-10 I Q=3,5l/h INSERITS CADA 30cm PROTEGIT PER TUB DREN DE DN-125mm (REG DEGOTEIG ARBRAT)

NOTA: LES BOQUES DE REG S'INSTAL·LARAN PREFERIBLEMENT ALS PARTERRES. LES ARQUETES S'INSTAL·LARAN PREFERIBLEMENT ALS PARTERRES O ADJACENTS I ALINEADES.

- CANONADA D'IMPULSIÓ DE POUS DE CAPTACIÓ A DIPÒSIT, DE PEAD DN-50
- NOVA CANONADA DE LA XARXA PRIMÀRIA DE REG DE PE-110 DN-110 I PN-10 AMB FRANJA LILA PER AIGUA NO POTABLE
- NOVA CANONADA DE LA XARXA PRIMÀRIA DE REG DE PE-40 DN-90 I PN-10 AMB FRANJA LILA PER AIGUA NO POTABLE
- NOVA CANONADA DE LA XARXA PRIMÀRIA DE REG DE PE-40 DN-63 I PN-10 AMB FRANJA LILA PER AIGUA NO POTABLE
- NOVA CANONADA DE LA XARXA DE REG SECUNDARIA PER L'ARBRAT DE PE-40 DN-50 I PN-10 AMB FRANJA LILA PER AIGUA NO POTABLE
- NOVA CANONADA DE LA XARXA DE REG SECUNDARIA PER ARBUSTOS DE PE-40 DN-50 I PN-10 AMB FRANJA LILA PER AIGUA NO POTABLE
- NOVA XARXA DE DEGOTERS DE PEBD DN17 AMB DEGOTERS INTEGRATS CADA 33cm I AMB UNA SEPARACIÓ ENTRE LINIES DE 25cm
- NOVA XARXA DE DEGOTERS DE PEBD DN17 AMB DEGOTERS INTEGRATS CADA 50cm I AMB UNA SEPARACIÓ ENTRE LINIES DE 50cm

EL TRAÇAT DE LA XARXA DE REG ANIRÀ PREFERIBLEMENT PER DINS DELS PARTERRES EN CAS DE PASSAR PER PAVIMENTS, ANIRÀ ENFUNDADA EN PASSATUBS DEL SEGÜENT DIÀMETRES:
- DN-110: PASSATUBS DN-250 - DN-63: PASSATUBS DN-125
- DN-90: PASSATUBS DN-200 - DN-50: PASSATUBS DN-125

LLEGENDA LÍMITS:

- LÍMIT ÀMBIT SECTOR
- LÍMIT ETAPES
- ACTUACIONS FORA DE SECTOR

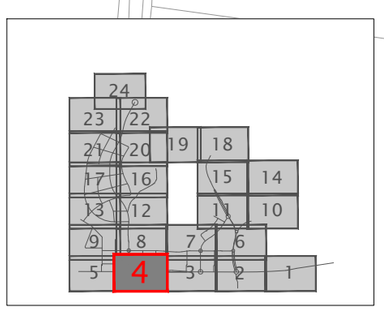

PROMOTOR:	CONSULTING:	L'ENGINYER AUTOR DEL PROJECTE:	ESCALES:	TÍTOL DEL PROJECTE:	NOM DEL PLÀNOL:	DATA:	PLÀNOL Núm.:
JUNTA DE COMPENSACIÓN DEL SECTOR PLA DE PONENT DE GAVÀ	ARUP OUA CIAE	Esteve Riba Genescà (OUA) Eccp, Num Col: 25288 Flavio Tejada Gorraiz (ARUP) Eccp, Num Col: 16801	DIN A3: 1/1.000 DIN A1: 1/500	MODIFICACIÓ DEL PROJECTE EXECUTIU DE LES OBRES D'URBANITZACIÓ DEL SECTOR PLA DE PONENT DE GAVÀ. ACTUALITZACIÓ DE PREUS I NORMATIVA D'EXECUCIÓ. Document per a l'aprovació Inicial.	XARXA DE REG PLANTA DETALL. QUADRANT 4	JUNY 2026	**22B** FULL 4 DE 24

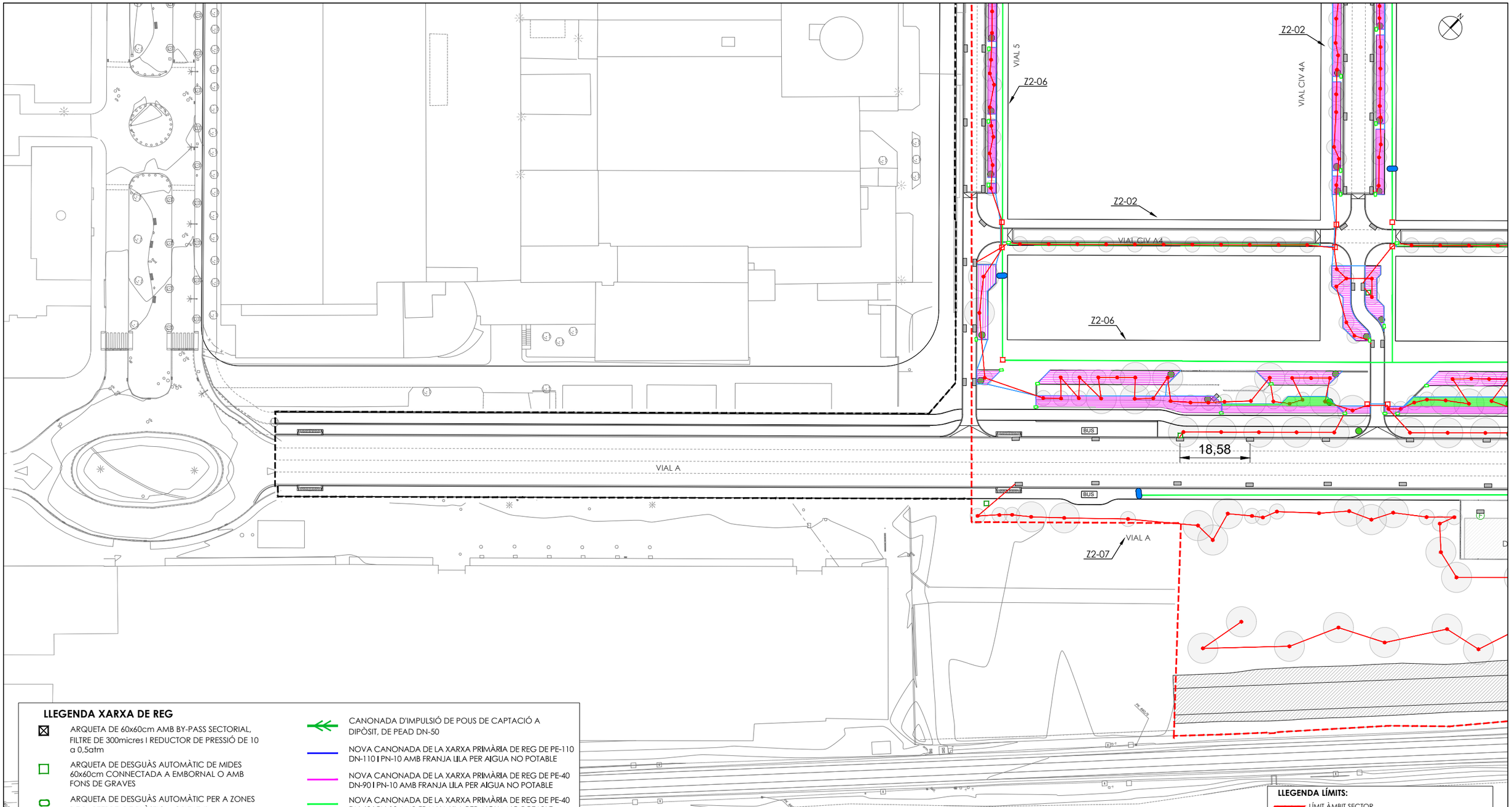

LLEGENDA XARXA DE REG

- ARQUETA DE 60x60cm AMB BY-PASS SECTORIAL, FILTRE DE 300micres I REDUCTOR DE PRESSIÓ DE 10 a 0,5atm
- ARQUETA DE DESGUÀS AUTOMÀTIC DE MIDES 60x60cm CONNECTADA A EMBORNAL O AMB FONS DE GRAVES
- ARQUETA DE DESGUÀS AUTOMÀTIC PER A ZONES DE PARTERRE, DE PLÀSTIC MODEL "VB RECTANGULAR ESTÁNDAR" O SIMILAR
- ARQUETA PER DERIVACIÓ O CREUAMENT DE CALÇADA DE MIDES 60x60cm
- ARQUETA COMPTADOR AMB BY-PASS MESTRE DE MIDES INTERIORS 120x80x60cm PER COMPTADOR DE 6.300 a 10.000l/h I EQUIP DE TELEGESTIÓ. CLAU DE PAS DE COMPANYIA, CLAU DE PAS D'ABONAT, VÀLVULA DE RETENCIÓ CLAPETA
- ARQUETA AMB BOCA DE REG DE Ø50mm
- ANELL DE DEGOTEIG OBERT AMB 7 DEGOTADORS AUTO-NETEJA I COMPENSATS DE PE-40, DN-17, PN-10 I Q=3,5l/h INSERITS CADA 30cm PROTEGIT PER TUB DREN DE DN-125mm (REG DEGOTEIG ARBRAT)

NOTA: LES BOQUES DE REG S'INSTAL·LARAN PREFERIBLEMENT ALS PARTERRES. LES ARQUETES S'INSTAL·LARAN PREFERIBLEMENT ALS PARTERRES O ADJACENTS I ALINEADES.

- CANONADA D'IMPULSIÓ DE POUS DE CAPTACIÓ A DIPÒSIT, DE PEAD DN-50
- NOVA CANONADA DE LA XARXA PRIMÀRIA DE REG DE PE-110 DN-110 I PN-10 AMB FRANJA LILA PER AIGUA NO POTABLE
- NOVA CANONADA DE LA XARXA PRIMÀRIA DE REG DE PE-40 DN-90 I PN-10 AMB FRANJA LILA PER AIGUA NO POTABLE
- NOVA CANONADA DE LA XARXA PRIMÀRIA DE REG DE PE-40 DN-63 I PN-10 AMB FRANJA LILA PER AIGUA NO POTABLE
- NOVA CANONADA DE LA XARXA DE REG SECUNDARIA PER L'ARBRAT DE PE-40 DN-50 I PN-10 AMB FRANJA LILA PER AIGUA NO POTABLE
- NOVA CANONADA DE LA XARXA DE REG SECUNDARIA PER ARBUSTOS DE PE-40 DN-50 I PN-10 AMB FRANJA LILA PER AIGUA NO POTABLE
- NOVA XARXA DE DEGOTERS DE PEBD DN17 AMB DEGOTERS INTEGRATS CADA 33cm I AMB UNA SEPARACIÓ ENTRE LINIES DE 25cm
- NOVA XARXA DE DEGOTERS DE PEBD DN17 AMB DEGOTERS INTEGRATS CADA 50cm I AMB UNA SEPARACIÓ ENTRE LINIES DE 50cm

EL TRAÇAT DE LA XARXA DE REG ANIRÀ PREFERIBLEMENT PER DINS DELS PARTERRES EN CAS DE PASSAR PER PAVIMENTS, ANIRÀ ENFUNDADA EN PASSATUBS DEL SEGÜENT DIÀMETRES:
- DN-110: PASSATUBS DN-250 - DN-63: PASSATUBS DN-125
- DN-90: PASSATUBS DN-200 - DN-50: PASSATUBS DN-125

LLEGENDA LÍMITS:
- LÍMIT ÀMBIT SECTOR
- LÍMIT ETAPES
- ACTUACIONS FORA DE SECTOR

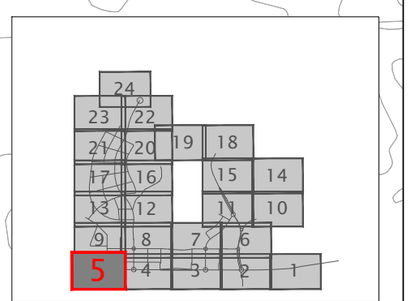

PROMOTOR: **JUNTA DE COMPENSACIÓN DEL SECTOR PLA DE PONENT DE GAVÀ**	CONSULTING: ARUP OUA CIAE	L'ENGINYER AUTOR DEL PROJECTE: Esteve Riba Genescà (OUA) Eccp, Num Col: 25288 — Flavio Tejada Gorraiz (ARUP) Eccp, Num Col: 16801	ESCALES: DIN A3: 1/1.000 DIN A1: 1/500	TÍTOL DEL PROJECTE: MODIFICACIÓ DEL PROJECTE EXECUTIU DE LES OBRES D'URBANITZACIÓ DEL SECTOR PLA DE PONENT DE GAVÀ. ACTUALITZACIÓ DE PREUS I NORMATIVA D'EXECUCIÓ. Document per a l'aprovació Inicial.	NOM DEL PLÀNOL: XARXA DE REG PLANTA DETALL. QUADRANT 5	DATA: JUNY 2026	PLÀNOL Núm.: **22B** FULL 5 DE 24

Z3-02
Z3-03
Z3-03
Z3-03
Z3-08
Z3-08
Z3-08
Z3-02
Z3-04
Z3-06
Z3-02
VIAL D
VIAL I (segregat de Calamot)
VIAL I
VIAL D
VIAL B
VIAL 1A1
VIAL 1A2
ROT 9
ROT 6
Cobertura vial I segregat Calamot
PARC DE CALAMOT
PARC DE CALAMOT
Pont 5
E.T.
Can Horta PB

LLEGENDA LÍMITS:

- LÍMIT ÀMBIT SECTOR
- LÍMIT ETAPES
- ACTUACIONS FORA DE SECTOR

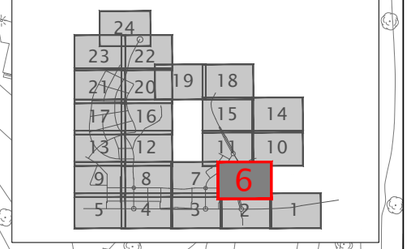

LLEGENDA XARXA DE REG

- ARQUETA DE 60x60cm AMB BY-PASS SECTORIAL, FILTRE DE 300micres I REDUCTOR DE PRESSIÓ DE 10 a 0,5atm
- ARQUETA DE DESGUÀS AUTOMÀTIC DE MIDES 60x60cm CONNECTADA A EMBORNAL O AMB FONS DE GRAVES
- ARQUETA DE DESGUÀS AUTOMÀTIC PER A ZONES DE PARTERRE, DE PLÀSTIC MODEL "VB RECTANGULAR ESTÁNDAR" O SIMILAR
- ARQUETA PER DERIVACIÓ O CREUAMENT DE CALÇADA DE MIDES 60x60cm
- ARQUETA COMPTADOR AMB BY-PASS MESTRE DE MIDES INTERIORS 120x80x60cm PER COMPTADOR DE 6.300 a 10.000l/h I EQUIP DE TELEGESTIÓ. CLAU DE PAS DE COMPANYIA, CLAU DE PAS D'ABONAT, VÀLVULA DE RETENCIÓ CLAPETA
- ARQUETA AMB BOCA DE REG DE Ø50mm
- ANELL DE DEGOTEIG OBERT AMB 7 DEGOTADORS AUTO-NETEJA I COMPENSATS DE PE-40, DN-17, PN-10 I Q=3,5l/h INSERITS CADA 30cm PROTEGIT PER TUB DREN DE DN-125mm (REG DEGOTEIG ARBRAT)

NOTA: LES BOQUES DE REG S'INSTAL·LARAN PREFERIBLEMENT ALS PARTERRES. LES ARQUETES S'INSTAL·LARAN PREFERIBLEMENT ALS PARTERRES O ADJACENTS I ALINEADES.

- CANONADA D'IMPULSIÓ DE POUS DE CAPTACIÓ A DIPÒSIT, DE PEAD DN-50
- NOVA CANONADA DE LA XARXA PRIMÀRIA DE REG DE PE-110 DN-110 I PN-10 AMB FRANJA LILA PER AIGUA NO POTABLE
- NOVA CANONADA DE LA XARXA PRIMÀRIA DE REG DE PE-40 DN-90 I PN-10 AMB FRANJA LILA PER AIGUA NO POTABLE
- NOVA CANONADA DE LA XARXA PRIMÀRIA DE REG DE PE-40 DN-63 I PN-10 AMB FRANJA LILA PER AIGUA NO POTABLE
- NOVA CANONADA DE LA XARXA DE REG SECUNDARIA PER L'ARBRAT DE PE-40 DN-50 I PN-10 AMB FRANJA LILA PER AIGUA NO POTABLE
- NOVA CANONADA DE LA XARXA DE REG SECUNDARIA PER ARBUSTOS DE PE-40 DN-50 I PN-10 AMB FRANJA LILA PER AIGUA NO POTABLE
- NOVA XARXA DE DEGOTERS DE PEBD DN17 AMB DEGOTERS INTEGRATS CADA 33cm I AMB UNA SEPARACIÓ ENTRE LINIES DE 25cm
- NOVA XARXA DE DEGOTERS DE PEBD DN17 AMB DEGOTERS INTEGRATS CADA 50cm I AMB UNA SEPARACIÓ ENTRE LINIES DE 50cm

EL TRAÇAT DE LA XARXA DE REG ANIRÀ PREFERIBLEMENT PER DINS DELS PARTERRES EN CAS DE PASSAR PER PAVIMENTS, ANIRÀ ENFUNDADA EN PASSATUBS DEL SEGÜENT DIÀMETRES:
- DN-110: PASSATUBS DN-250 - DN-63: PASSATUBS DN-125
- DN-90: PASSATUBS DN-200 - DN-50: PASSATUBS DN-125

PROMOTOR:
JUNTA DE COMPENSACIÓN DEL SECTOR PLA DE PONENT DE GAVÀ

CONSULTING:
ARUP OUA CIAE

L'ENGINYER AUTOR DEL PROJECTE:
Esteve Riba Genescà (OUA) Eccp, Num Col: 25288
Flavio Tejada Gorraiz (ARUP) Eccp, Num Col: 16801

ESCALES:
DIN A3: 1/1.000
DIN A1: 1/500

TÍTOL DEL PROJECTE:
MODIFICACIÓ DEL PROJECTE EXECUTIU DE LES OBRES D'URBANITZACIÓ DEL SECTOR PLA DE PONENT DE GAVÀ. ACTUALITZACIÓ DE PREUS I NORMATIVA D'EXECUCIÓ. Document per a l'aprovació Inicial.

NOM DEL PLÀNOL:
XARXA DE REG
PLANTA DETALL. QUADRANT 6

DATA:
JUNY 2026

PLÀNOL Núm.:
22B
FULL 6 DE 24

LLEGENDA XARXA DE REG

- ARQUETA DE 60x60cm AMB BY-PASS SECTORIAL, FILTRE DE 300micres I REDUCTOR DE PRESSIÓ DE 10 a 0,5atm
- ARQUETA DE DESGUÀS AUTOMÀTIC DE MIDES 60x60cm CONNECTADA A EMBORNAL O AMB FONS DE GRAVES
- ARQUETA DE DESGUÀS AUTOMÀTIC PER A ZONES DE PARTERRE, DE PLÀSTIC MODEL "VB RECTANGULAR ESTÁNDAR" O SIMILAR
- ARQUETA PER DERIVACIÓ O CREUAMENT DE CALÇADA DE MIDES 60x60cm
- ARQUETA COMPTADOR AMB BY-PASS MESTRE DE MIDES INTERIORS 120x80x60cm PER COMPTADOR DE 6.300 a 10.000l/h I EQUIP DE TELEGESTIÓ. CLAU DE PAS DE COMPANYIA, CLAU DE PAS D'ABONAT, VÀLVULA DE RETENCIÓ CLAPETA
- ARQUETA AMB BOCA DE REG DE Ø50mm
- ANELL DE DEGOTEIG OBERT AMB 7 DEGOTADORS AUTO-NETEJA I COMPENSATS DE PE-40, DN-17, PN-10 I Q=3,5l/h INSERITS CADA 30cm PROTEGIT PER TUB DREN DE DN-125mm (REG DEGOTEIG ARBRAT)

NOTA: LES BOQUES DE REG S'INSTAL·LARAN PREFERIBLEMENT ALS PARTERRES. LES ARQUETES S'INSTAL·LARAN PREFERIBLEMENT ALS PARTERRES O ADJACENTS I ALINEADES.

- CANONADA D'IMPULSIÓ DE POUS DE CAPTACIÓ A DIPÒSIT, DE PEAD DN-50
- NOVA CANONADA DE LA XARXA PRIMÀRIA DE REG DE PE-110 DN-110 I PN-10 AMB FRANJA LILA PER AIGUA NO POTABLE
- NOVA CANONADA DE LA XARXA PRIMÀRIA DE REG DE PE-40 DN-90 I PN-10 AMB FRANJA LILA PER AIGUA NO POTABLE
- NOVA CANONADA DE LA XARXA PRIMÀRIA DE REG DE PE-40 DN-63 I PN-10 AMB FRANJA LILA PER AIGUA NO POTABLE
- NOVA CANONADA DE LA XARXA DE REG SECUNDARIA PER L'ARBRAT DE PE-40 DN-50 I PN-10 AMB FRANJA LILA PER AIGUA NO POTABLE
- NOVA CANONADA DE LA XARXA DE REG SECUNDARIA PER ARBUSTOS DE PE-40 DN-50 I PN-10 AMB FRANJA LILA PER AIGUA NO POTABLE
- NOVA XARXA DE DEGOTERS DE PEBD DN17 AMB DEGOTERS INTEGRATS CADA 33cm I AMB UNA SEPARACIÓ ENTRE LINIES DE 25cm
- NOVA XARXA DE DEGOTERS DE PEBD DN17 AMB DEGOTERS INTEGRATS CADA 50cm I AMB UNA SEPARACIÓ ENTRE LINIES DE 50cm

EL TRAÇAT DE LA XARXA DE REG ANIRÀ PREFERIBLEMENT PER DINS DELS PARTERRES EN CAS DE PASSAR PER PAVIMENTS, ANIRÀ ENFUNDADA EN PASSATUBS DEL SEGÜENT DIÀMETRES:
- DN-110: PASSATUBS DN-250 - DN-63: PASSATUBS DN-125
- DN-90: PASSATUBS DN-200 - DN-50: PASSATUBS DN-125

LLEGENDA LÍMITS:
- LÍMIT ÀMBIT SECTOR
- LÍMIT ETAPES
- ACTUACIONS FORA DE SECTOR

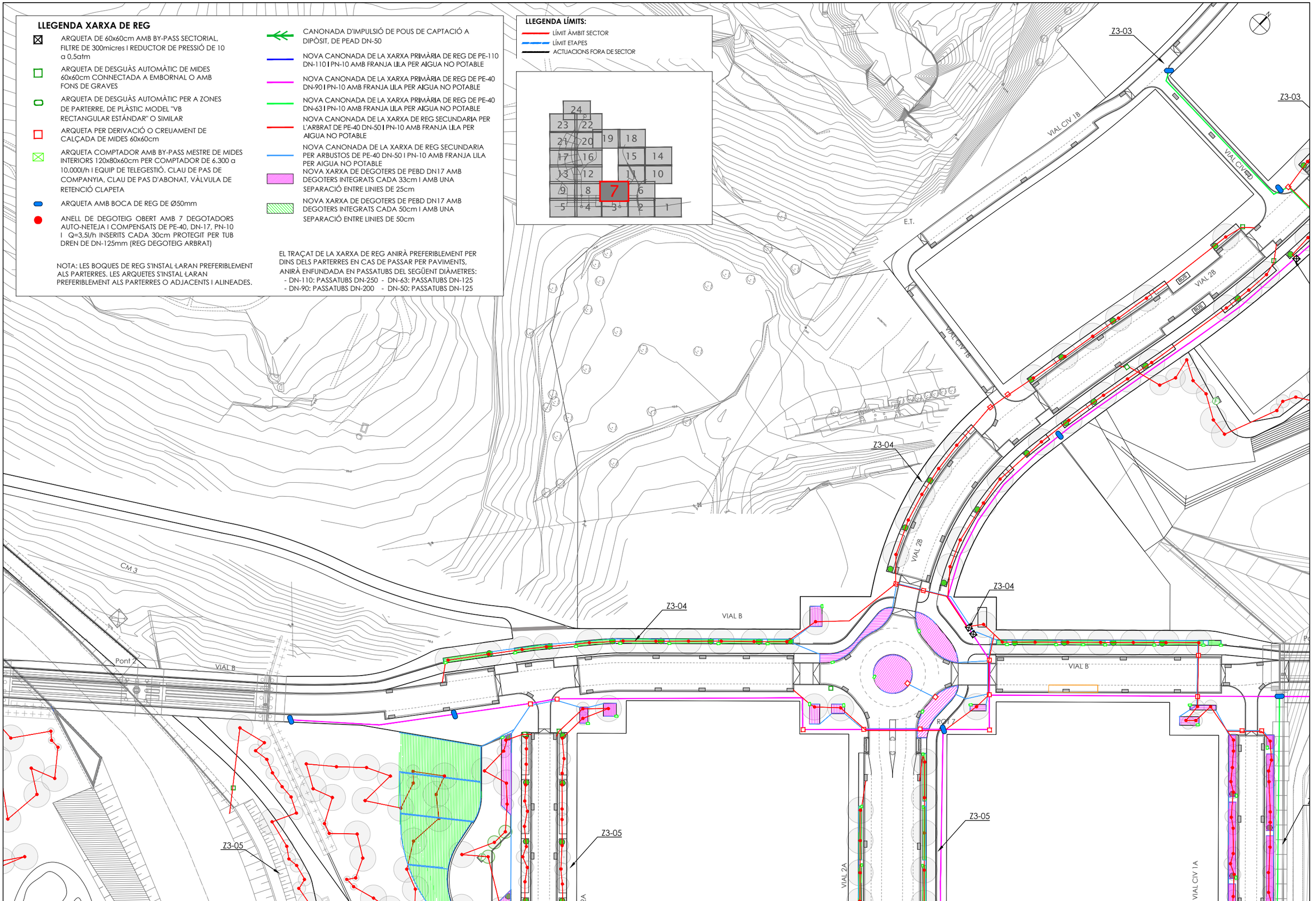

PROMOTOR: **JUNTA DE COMPENSACIÓN DEL SECTOR PLA DE PONENT DE GAVÀ**	CONSULTING: ARUP OUA CIAE	L'ENGINYER AUTOR DEL PROJECTE: Esteve Riba Genescà (OUA) Eccp, Num Col: 25288 / Flavio Tejada Gorraiz (ARUP) Eccp, Num Col: 16801	ESCALES: DIN A3: 1/1.000 DIN A1: 1/500	TÍTOL DEL PROJECTE: MODIFICACIÓ DEL PROJECTE EXECUTIU DE LES OBRES D'URBANITZACIÓ DEL SECTOR PLA DE PONENT DE GAVÀ. ACTUALITZACIÓ DE PREUS I NORMATIVA D'EXECUCIÓ. Document per a l'aprovació Inicial.	NOM DEL PLÀNOL: XARXA DE REG PLANTA DETALL. QUADRANT 7	DATA: JUNY 2026	PLÀNOL Núm.: **22B** FULL 7 DE 24

LLEGENDA LÍMITS:

- LÍMIT ÀMBIT SECTOR
- LÍMIT ETAPES
- ACTUACIONS FORA DE SECTOR

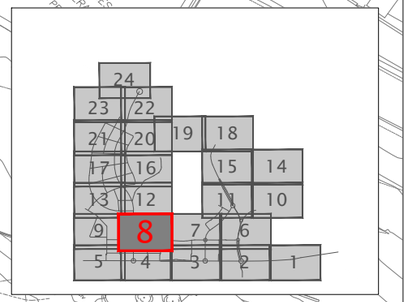

LLEGENDA XARXA DE REG

- ARQUETA DE 60x60cm AMB BY-PASS SECTORIAL, FILTRE DE 300micres I REDUCTOR DE PRESSIÓ DE 10 a 0,5atm
- ARQUETA DE DESGUÀS AUTOMÀTIC DE MIDES 60x60cm CONNECTADA A EMBORNAL O AMB FONS DE GRAVES
- ARQUETA DE DESGUÀS AUTOMÀTIC PER A ZONES DE PARTERRE, DE PLÀSTIC MODEL "VB RECTANGULAR ESTÁNDAR" O SIMILAR
- ARQUETA PER DERIVACIÓ O CREUAMENT DE CALÇADA DE MIDES 60x60cm
- ARQUETA COMPTADOR AMB BY-PASS MESTRE DE MIDES INTERIORS 120x80x60cm PER COMPTADOR DE 6.300 a 10.000l/h I EQUIP DE TELEGESTIÓ. CLAU DE PAS DE COMPANYIA, CLAU DE PAS D'ABONAT, VÀLVULA DE RETENCIÓ CLAPETA
- ARQUETA AMB BOCA DE REG DE Ø50mm
- ANELL DE DEGOTEIG OBERT AMB 7 DEGOTADORS AUTO-NETEJA I COMPENSATS DE PE-40, DN-17, PN-10 I Q=3,5l/h INSERITS CADA 30cm PROTEGIT PER TUB DREN DE DN-125mm (REG DEGOTEIG ARBRAT)

NOTA: LES BOQUES DE REG S'INSTAL·LARAN PREFERIBLEMENT ALS PARTERRES. LES ARQUETES S'INSTAL·LARAN PREFERIBLEMENT ALS PARTERRES O ADJACENTS I ALINEADES.

- CANONADA D'IMPULSIÓ DE POUS DE CAPTACIÓ A DIPÒSIT, DE PEAD DN-50
- NOVA CANONADA DE LA XARXA PRIMÀRIA DE REG DE PE-110 DN-110 I PN-10 AMB FRANJA LILA PER AIGUA NO POTABLE
- NOVA CANONADA DE LA XARXA PRIMÀRIA DE REG DE PE-40 DN-90 I PN-10 AMB FRANJA LILA PER AIGUA NO POTABLE
- NOVA CANONADA DE LA XARXA PRIMÀRIA DE REG DE PE-40 DN-63 I PN-10 AMB FRANJA LILA PER AIGUA NO POTABLE
- NOVA CANONADA DE LA XARXA DE REG SECUNDARIA PER L'ARBRAT DE PE-40 DN-50 I PN-10 AMB FRANJA LILA PER AIGUA NO POTABLE
- NOVA CANONADA DE LA XARXA DE REG SECUNDARIA PER ARBUSTOS DE PE-40 DN-50 I PN-10 AMB FRANJA LILA PER AIGUA NO POTABLE
- NOVA XARXA DE DEGOTERS DE PEBD DN17 AMB DEGOTERS INTEGRATS CADA 33cm I AMB UNA SEPARACIÓ ENTRE LINIES DE 25cm
- NOVA XARXA DE DEGOTERS DE PEBD DN17 AMB DEGOTERS INTEGRATS CADA 50cm I AMB UNA SEPARACIÓ ENTRE LINIES DE 50cm

EL TRAÇAT DE LA XARXA DE REG ANIRÀ PREFERIBLEMENT PER DINS DELS PARTERRES EN CAS DE PASSAR PER PAVIMENTS, ANIRÀ ENFUNDADA EN PASSATUBS DEL SEGÜENT DIÀMETRES:
- DN-110: PASSATUBS DN-250 - DN-63: PASSATUBS DN-125
- DN-90: PASSATUBS DN-200 - DN-50: PASSATUBS DN-125

Z1-11
VIAL 4B
Pont 3
Z2-02
CM 3
Z2-03
BUS
BUS
CM 1
Z2-04
VIAL B
Z2-03
VIAL B
ROT 8
Z2-04
Z2-04
Z2-05
Z2-09
DIPÒSIT
REG D2
V=403m³
Z2-03
Z2-05
POU-8
Z2-09
Z2-04
VIAL 4A
VIAL CIV 3A
VIAL 3

PROMOTOR: **JUNTA DE COMPENSACIÓN DEL SECTOR PLA DE PONENT DE GAVÀ**	CONSULTING: ARUP OUA CIAE	L'ENGINYER AUTOR DEL PROJECTE: Esteve Riba Genescà (OUA) Eccp, Num Col: 25288 — Flavio Tejada Gorraiz (ARUP) Eccp, Num Col: 16801	ESCALES: DIN A3: 1/1.000 DIN A1: 1/500	TÍTOL DEL PROJECTE: MODIFICACIÓ DEL PROJECTE EXECUTIU DE LES OBRES D'URBANITZACIÓ DEL SECTOR PLA DE PONENT DE GAVÀ. ACTUALITZACIÓ DE PREUS I NORMATIVA D'EXECUCIÓ. Document per a l'aprovació Inicial.	NOM DEL PLÀNOL: XARXA DE REG PLANTA DETALL. QUADRANT 8	DATA: JUNY 2026	PLÀNOL Núm.: **22B** FULL 8 DE 24

PARC DE CANYARS

VIAL 5

VIAL 5B

VIAL CIV 5A

VIAL B1

VIAL B

CM 2

VIAL 5

VIAL CIV 4A

Z2-01

Z2-02

Z2-06

Carrer del general Palafox

Carrer de Tudel

Aparcament

LLEGENDA XARXA DE REG

- ARQUETA DE 60x60cm AMB BY-PASS SECTORIAL, FILTRE DE 300micres I REDUCTOR DE PRESSIÓ DE 10 a 0,5atm
- ARQUETA DE DESGUÀS AUTOMÀTIC DE MIDES 60x60cm CONNECTADA A EMBORNAL O AMB FONS DE GRAVES
- ARQUETA DE DESGUÀS AUTOMÀTIC PER A ZONES DE PARTERRE, DE PLÀSTIC MODEL "VB RECTANGULAR ESTÁNDAR" O SIMILAR
- ARQUETA PER DERIVACIÓ O CREUAMENT DE CALÇADA DE MIDES 60x60cm
- ARQUETA COMPTADOR AMB BY-PASS MESTRE DE MIDES INTERIORS 120x80x60cm PER COMPTADOR DE 6.300 a 10.000l/h I EQUIP DE TELEGESTIÓ. CLAU DE PAS DE COMPANYIA, CLAU DE PAS D'ABONAT, VÀLVULA DE RETENCIÓ CLAPETA
- ARQUETA AMB BOCA DE REG DE Ø50mm
- ANELL DE DEGOTEIG OBERT AMB 7 DEGOTADORS AUTO-NETEJA I COMPENSATS DE PE-40, DN-17, PN-10 I Q=3,5l/h INSERITS CADA 30cm PROTEGIT PER TUB DREN DE DN-125mm (REG DEGOTEIG ARBRAT)

NOTA: LES BOQUES DE REG S'INSTAL·LARAN PREFERIBLEMENT ALS PARTERRES. LES ARQUETES S'INSTAL·LARAN PREFERIBLEMENT ALS PARTERRES O ADJACENTS I ALINEADES.

- CANONADA D'IMPULSIÓ DE POUS DE CAPTACIÓ A DIPÒSIT, DE PEAD DN-50
- NOVA CANONADA DE LA XARXA PRIMÀRIA DE REG DE PE-110 DN-110 I PN-10 AMB FRANJA LILA PER AIGUA NO POTABLE
- NOVA CANONADA DE LA XARXA PRIMÀRIA DE REG DE PE-40 DN-90 I PN-10 AMB FRANJA LILA PER AIGUA NO POTABLE
- NOVA CANONADA DE LA XARXA PRIMÀRIA DE REG DE PE-40 DN-63 I PN-10 AMB FRANJA LILA PER AIGUA NO POTABLE
- NOVA CANONADA DE LA XARXA DE REG SECUNDARIA PER L'ARBRAT DE PE-40 DN-50 I PN-10 AMB FRANJA LILA PER AIGUA NO POTABLE
- NOVA CANONADA DE LA XARXA DE REG SECUNDARIA PER ARBUSTOS DE PE-40 DN-50 I PN-10 AMB FRANJA LILA PER AIGUA NO POTABLE
- NOVA XARXA DE DEGOTERS DE PEBD DN17 AMB DEGOTERS INTEGRATS CADA 33cm I AMB UNA SEPARACIÓ ENTRE LINIES DE 25cm
- NOVA XARXA DE DEGOTERS DE PEBD DN17 AMB DEGOTERS INTEGRATS CADA 50cm I AMB UNA SEPARACIÓ ENTRE LINIES DE 50cm

EL TRAÇAT DE LA XARXA DE REG ANIRÀ PREFERIBLEMENT PER DINS DELS PARTERRES EN CAS DE PASSAR PER PAVIMENTS, ANIRÀ ENFUNDADA EN PASSATUBS DEL SEGÜENT DIÀMETRES:
- DN-110: PASSATUBS DN-250 - DN-63: PASSATUBS DN-125
- DN-90: PASSATUBS DN-200 - DN-50: PASSATUBS DN-125

LLEGENDA LÍMITS:
- LÍMIT ÀMBIT SECTOR
- LÍMIT ETAPES
- ACTUACIONS FORA DE SECTOR

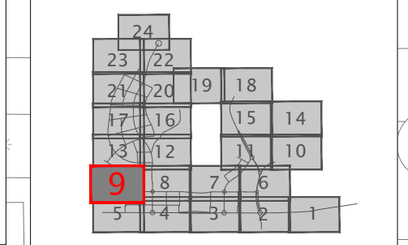

PROMOTOR:	CONSULTING:	L'ENGINYER AUTOR DEL PROJECTE:	ESCALES:	TÍTOL DEL PROJECTE:	NOM DEL PLÀNOL:	DATA:	PLÀNOL Núm.:
JUNTA DE COMPENSACIÓN DEL SECTOR PLA DE PONENT DE GAVÀ	ARUP OUA CIAE	Esteve Riba Genescà (OUA) Eccp, Num Col: 25288 Flavio Tejada Gorraiz (ARUP) Eccp, Num Col: 16801	DIN A3: 1/1.000 DIN A1: 1/500	MODIFICACIÓ DEL PROJECTE EXECUTIU DE LES OBRES D'URBANITZACIÓ DEL SECTOR PLA DE PONENT DE GAVÀ. ACTUALITZACIÓ DE PREUS I NORMATIVA D'EXECUCIÓ. Document per a l'aprovació Inicial.	XARXA DE REG PLANTA DETALL. QUADRANT 9	JUNY 2026	22B FULL 9 DE 24

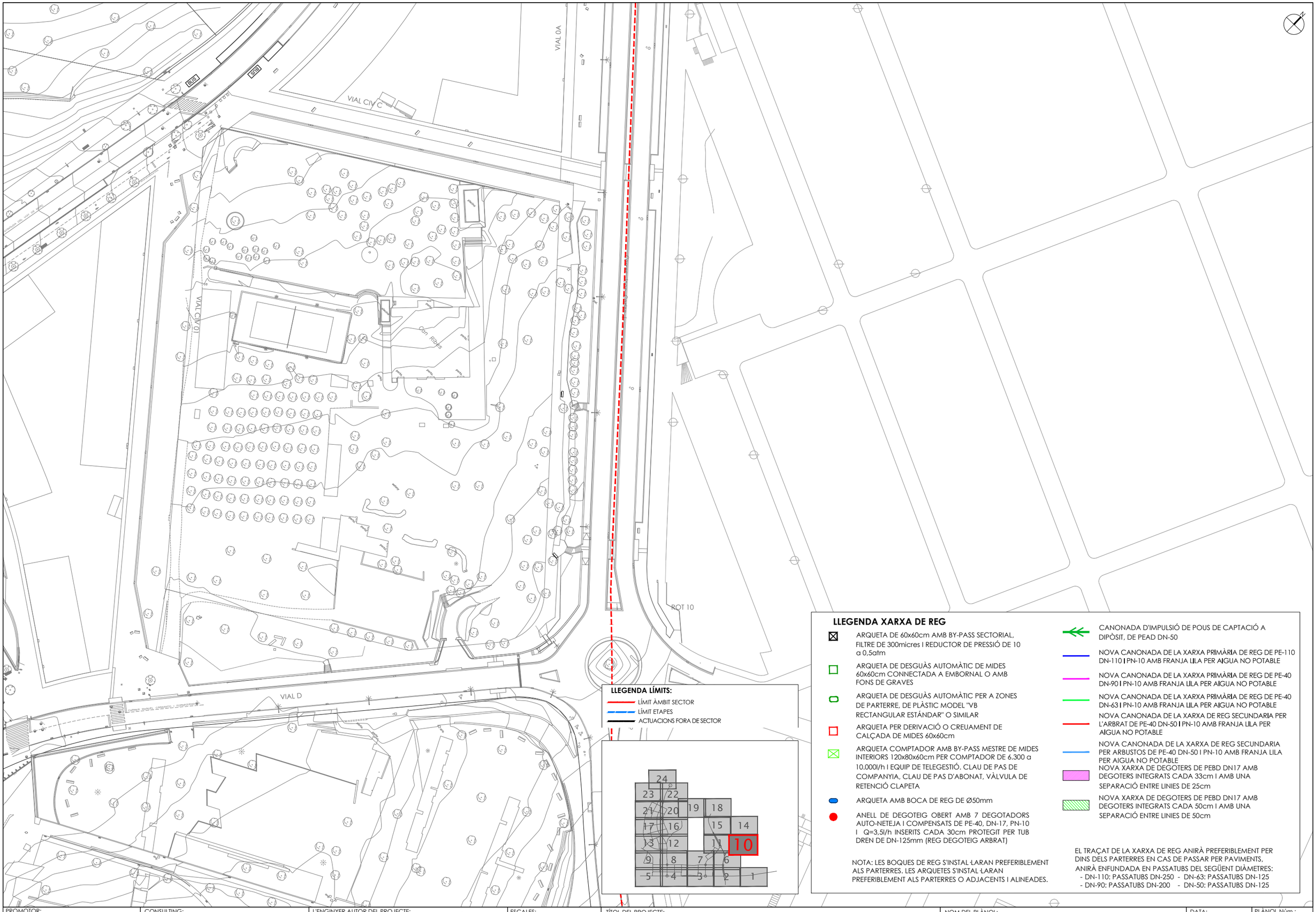

PROMOTOR:
JUNTA DE COMPENSACIÓN DEL SECTOR PLA DE PONENT DE GAVÀ

CONSULTING:
ARUP OUA CIAE

L'ENGINYER AUTOR DEL PROJECTE:
Esteve Riba Genescà (OUA) Eccp, Num Col: 25288
Flavio Tejada Gorraiz (ARUP) Eccp, Num Col: 16801

ESCALES:
DIN A3: 1/1.000
DIN A1: 1/500

TÍTOL DEL PROJECTE:
MODIFICACIÓ DEL PROJECTE EXECUTIU DE LES OBRES D'URBANITZACIÓ DEL SECTOR PLA DE PONENT DE GAVÀ. ACTUALITZACIÓ DE PREUS I NORMATIVA D'EXECUCIÓ. Document per a l'aprovació Inicial.

NOM DEL PLÀNOL:
XARXA DE REG
PLANTA DETALL. QUADRANT 10

DATA:
JUNY 2026

PLÀNOL Núm.:
22B
FULL 10 DE 24

LLEGENDA XARXA DE REG

- ARQUETA DE 60x60cm AMB BY-PASS SECTORIAL, FILTRE DE 300micres I REDUCTOR DE PRESSIÓ DE 10 a 0,5atm
- ARQUETA DE DESGUÀS AUTOMÀTIC DE MIDES 60x60cm CONNECTADA A EMBORNAL O AMB FONS DE GRAVES
- ARQUETA DE DESGUÀS AUTOMÀTIC PER A ZONES DE PARTERRE, DE PLÀSTIC MODEL "VB RECTANGULAR ESTÁNDAR" O SIMILAR
- ARQUETA PER DERIVACIÓ O CREUAMENT DE CALÇADA DE MIDES 60x60cm
- ARQUETA COMPTADOR AMB BY-PASS MESTRE DE MIDES INTERIORS 120x80x60cm PER COMPTADOR DE 6.300 a 10.000l/h I EQUIP DE TELEGESTIÓ. CLAU DE PAS DE COMPANYIA, CLAU DE PAS D'ABONAT, VÀLVULA DE RETENCIÓ CLAPETA
- ARQUETA AMB BOCA DE REG DE Ø50mm
- ANELL DE DEGOTEIG OBERT AMB 7 DEGOTADORS AUTO-NETEJA I COMPENSATS DE PE-40, DN-17, PN-10 I Q=3,5l/h INSERITS CADA 30cm PROTEGIT PER TUB DREN DE DN-125mm (REG DEGOTEIG ARBRAT)

- CANONADA D'IMPULSIÓ DE POUS DE CAPTACIÓ A DIPÒSIT, DE PEAD DN-50
- NOVA CANONADA DE LA XARXA PRIMÀRIA DE REG DE PE-110 DN-110 I PN-10 AMB FRANJA LILA PER AIGUA NO POTABLE
- NOVA CANONADA DE LA XARXA PRIMÀRIA DE REG DE PE-40 DN-90 I PN-10 AMB FRANJA LILA PER AIGUA NO POTABLE
- NOVA CANONADA DE LA XARXA PRIMÀRIA DE REG DE PE-40 DN-63 I PN-10 AMB FRANJA LILA PER AIGUA NO POTABLE
- NOVA CANONADA DE LA XARXA DE REG SECUNDARIA PER L'ARBRAT DE PE-40 DN-50 I PN-10 AMB FRANJA LILA PER AIGUA NO POTABLE
- NOVA CANONADA DE LA XARXA DE REG SECUNDARIA PER ARBUSTOS DE PE-40 DN-50 I PN-10 AMB FRANJA LILA PER AIGUA NO POTABLE
- NOVA XARXA DE DEGOTERS DE PEBD DN17 AMB DEGOTERS INTEGRATS CADA 33cm I AMB UNA SEPARACIÓ ENTRE LINIES DE 25cm
- NOVA XARXA DE DEGOTERS DE PEBD DN17 AMB DEGOTERS INTEGRATS CADA 50cm I AMB UNA SEPARACIÓ ENTRE LINIES DE 50cm

NOTA: LES BOQUES DE REG S'INSTAL·LARAN PREFERIBLEMENT ALS PARTERRES. LES ARQUETES S'INSTAL·LARAN PREFERIBLEMENT ALS PARTERRES O ADJACENTS I ALINEADES.

EL TRAÇAT DE LA XARXA DE REG ANIRÀ PREFERIBLEMENT PER DINS DELS PARTERRES EN CAS DE PASSAR PER PAVIMENTS, ANIRÀ ENFUNDADA EN PASSATUBS DEL SEGÜENT DIÀMETRES:
- DN-110: PASSATUBS DN-250 - DN-63: PASSATUBS DN-125
- DN-90: PASSATUBS DN-200 - DN-50: PASSATUBS DN-125

Pas inferior Segregat
VIAL 1C1
VIAL 1C2
VIAL 1
VIAL 2C
VIAL CIV 02
VIAL CIV 03
ROT 11
VIAL CIV 1C
VIAL CIV 1B
VIAL 2B
Pont 6
VIAL 1B
VIAL D
Z3-02
Z3-03
Z3-08

LLEGENDA LÍMITS:
- LÍMIT ÀMBIT SECTOR
- LÍMIT ETAPES
- ACTUACIONS FORA DE SECTOR

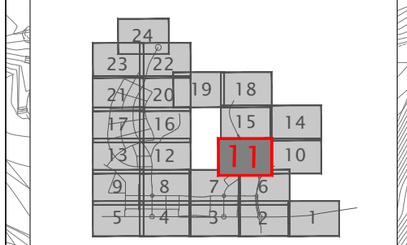

PROMOTOR: **JUNTA DE COMPENSACIÓN DEL SECTOR PLA DE PONENT DE GAVÀ**	CONSULTING: ARUP OUA CIAE	L'ENGINYER AUTOR DEL PROJECTE: Esteve Riba Genescà (OUA) Eccp, Num Col: 25288 / Flavio Tejada Gorraiz (ARUP) Eccp, Num Col: 16801	ESCALES: DIN A3: 1/1.000 DIN A1: 1/500	TÍTOL DEL PROJECTE: MODIFICACIÓ DEL PROJECTE EXECUTIU DE LES OBRES D'URBANITZACIÓ DEL SECTOR PLA DE PONENT DE GAVÀ. ACTUALITZACIÓ DE PREUS I NORMATIVA D'EXECUCIÓ. Document per a l'aprovació Inicial.	NOM DEL PLÀNOL: XARXA DE REG PLANTA DETALL. QUADRANT 11	DATA: JUNY 2026	PLÀNOL Núm.: **22B** FULL 11 DE 24

VIAL 8

Z1-12

Z1-07

E.T.

VIAL 9

PB+1

Z1-10

Z1-12

VIAL CIV 4C

Z1-10

Z1-10

VIAL 9

VIAL 7

Z1-09

ETAPA II

ETAPA I

VIAL 7

Z1-10

Z1-11

VIAL 48

N

LLEGENDA LÍMITS:

- LÍMIT ÀMBIT SECTOR
- LÍMIT ETAPES
- ACTUACIONS FORA DE SECTOR

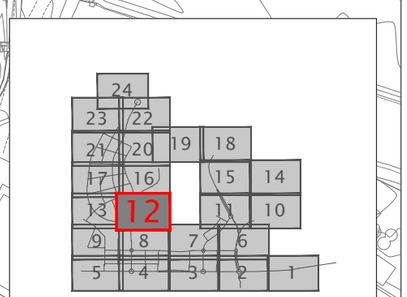

LLEGENDA XARXA DE REG

- ARQUETA DE 60x60cm AMB BY-PASS SECTORIAL, FILTRE DE 300micres I REDUCTOR DE PRESSIÓ DE 10 a 0,5atm
- ARQUETA DE DESGUÀS AUTOMÀTIC DE MIDES 60x60cm CONNECTADA A EMBORNAL O AMB FONS DE GRAVES
- ARQUETA DE DESGUÀS AUTOMÀTIC PER A ZONES DE PARTERRE, DE PLÀSTIC MODEL "VB RECTANGULAR ESTÁNDAR" O SIMILAR
- ARQUETA PER DERIVACIÓ O CREUAMENT DE CALÇADA DE MIDES 60x60cm
- ARQUETA COMPTADOR AMB BY-PASS MESTRE DE MIDES INTERIORS 120x80x60cm PER COMPTADOR DE 6.300 a 10.000l/h I EQUIP DE TELEGESTIÓ. CLAU DE PAS DE COMPANYIA, CLAU DE PAS D'ABONAT, VÀLVULA DE RETENCIÓ CLAPETA
- ARQUETA AMB BOCA DE REG DE Ø50mm
- ANELL DE DEGOTEIG OBERT AMB 7 DEGOTADORS AUTO-NETEJA I COMPENSATS DE PE-40, DN-17, PN-10 I Q=3,5l/h INSERITS CADA 30cm PROTEGIT PER TUB DRÈN DE DN-125mm (REG DEGOTEIG ARBRAT)

NOTA: LES BOQUES DE REG S'INSTAL·LARAN PREFERIBLEMENT ALS PARTERRES. LES ARQUETES S'INSTAL·LARAN PREFERIBLEMENT ALS PARTERRES O ADJACENTS I ALINEADES.

- CANONADA D'IMPULSIÓ DE POUS DE CAPTACIÓ A DIPÒSIT, DE PEAD DN-50
- NOVA CANONADA DE LA XARXA PRIMÀRIA DE REG DE PE-110 DN-110 I PN-10 AMB FRANJA LILA PER AIGUA NO POTABLE
- NOVA CANONADA DE LA XARXA PRIMÀRIA DE REG DE PE-40 DN-90 I PN-10 AMB FRANJA LILA PER AIGUA NO POTABLE
- NOVA CANONADA DE LA XARXA PRIMÀRIA DE REG DE PE-40 DN-63 I PN-10 AMB FRANJA LILA PER AIGUA NO POTABLE
- NOVA CANONADA DE LA XARXA DE REG SECUNDARIA PER L'ARBRAT DE PE-40 DN-50 I PN-10 AMB FRANJA LILA PER AIGUA NO POTABLE
- NOVA CANONADA DE LA XARXA DE REG SECUNDARIA PER ARBUSTOS DE PE-40 DN-50 I PN-10 AMB FRANJA LILA PER AIGUA NO POTABLE
- NOVA XARXA DE DEGOTERS DE PEBD DN17 AMB DEGOTERS INTEGRATS CADA 33cm I AMB UNA SEPARACIÓ ENTRE LINIES DE 25cm
- NOVA XARXA DE DEGOTERS DE PEBD DN17 AMB DEGOTERS INTEGRATS CADA 50cm I AMB UNA SEPARACIÓ ENTRE LINIES DE 50cm

EL TRAÇAT DE LA XARXA DE REG ANIRÀ PREFERIBLEMENT PER DINS DELS PARTERRES EN CAS DE PASSAR PER PAVIMENTS, ANIRÀ ENFUNDADA EN PASSATUBS DEL SEGÜENT DIÀMETRES:
- DN-110: PASSATUBS DN-250 - DN-63: PASSATUBS DN-125
- DN-90: PASSATUBS DN-200 - DN-50: PASSATUBS DN-125

PROMOTOR: **JUNTA DE COMPENSACIÓN DEL SECTOR PLA DE PONENT DE GAVÀ**	CONSULTING: ARUP OUA CIAE	L'ENGINYER AUTOR DEL PROJECTE: Esteve Riba Genescà (OUA) Eccp, Num Col: 25288 / Flavio Tejada Gorraiz (ARUP) Eccp, Num Col: 16801	ESCALES: DIN A3: 1/1.000 DIN A1: 1/500	TÍTOL DEL PROJECTE: MODIFICACIÓ DEL PROJECTE EXECUTIU DE LES OBRES D'URBANITZACIÓ DEL SECTOR PLA DE PONENT DE GAVÀ. ACTUALITZACIÓ DE PREUS I NORMATIVA D'EXECUCIÓ. Document per a l'aprovació Inicial.	NOM DEL PLÀNOL: XARXA DE REG PLANTA DETALL. QUADRANT 12	DATA: JUNY 2026	PLÀNOL Núm.: **22B** FULL 12 DE 24

LLEGENDA LÍMITS:

- LÍMIT ÀMBIT SECTOR
- LÍMIT ETAPES
- ACTUACIONS FORA DE SECTOR

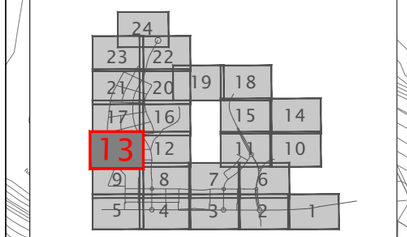

PARC DE CANYARS

Z1-06

VIAL 7

Z1-08

VIAL CIV E3

VIAL CIV E1

Z1-08

VIAL CIV E1

Z1-08

VIAL CIV 4C

Z1-10

VIAL CIV 4B

Z1-10

Z1-09

VIAL 7

ETAPA II

ETAPA I

Z1-11

VIAL 6

PARC DE CANYARS

LLEGENDA XARXA DE REG

- ARQUETA DE 60x60cm AMB BY-PASS SECTORIAL, FILTRE DE 300micres I REDUCTOR DE PRESSIÓ DE 10 a 0,5atm
- ARQUETA DE DESGUÀS AUTOMÀTIC DE MIDES 60x60cm CONNECTADA A EMBORNAL O AMB FONS DE GRAVES
- ARQUETA DE DESGUÀS AUTOMÀTIC PER A ZONES DE PARTERRE, DE PLÀSTIC MODEL "VB RECTANGULAR ESTÁNDAR" O SIMILAR
- ARQUETA PER DERIVACIÓ O CREUAMENT DE CALÇADA DE MIDES 60x60cm
- ARQUETA COMPTADOR AMB BY-PASS MESTRE DE MIDES INTERIORS 120x80x60cm PER COMPTADOR DE 6.300 a 10.000l/h I EQUIP DE TELEGESTIÓ. CLAU DE PAS DE COMPANYIA, CLAU DE PAS D'ABONAT, VÀLVULA DE RETENCIÓ CLAPETA
- ARQUETA AMB BOCA DE REG DE Ø50mm
- ANELL DE DEGOTEIG OBERT AMB 7 DEGOTADORS AUTO-NETEJA I COMPENSATS DE PE-40, DN-17, PN-10 I Q=3,5l/h INSERITS CADA 30cm PROTEGIT PER TUB DREN DE DN-125mm (REG DEGOTEIG ARBRAT)

NOTA: LES BOQUES DE REG S'INSTAL·LARAN PREFERIBLEMENT ALS PARTERRES. LES ARQUETES S'INSTAL·LARAN PREFERIBLEMENT ALS PARTERRES O ADJACENTS I ALINEADES.

- CANONADA D'IMPULSIÓ DE POUS DE CAPTACIÓ A DIPÒSIT, DE PEAD DN-50
- NOVA CANONADA DE LA XARXA PRIMÀRIA DE REG DE PE-110 DN-110 I PN-10 AMB FRANJA LILA PER AIGUA NO POTABLE
- NOVA CANONADA DE LA XARXA PRIMÀRIA DE REG DE PE-40 DN-90 I PN-10 AMB FRANJA LILA PER AIGUA NO POTABLE
- NOVA CANONADA DE LA XARXA PRIMÀRIA DE REG DE PE-40 DN-63 I PN-10 AMB FRANJA LILA PER AIGUA NO POTABLE
- NOVA CANONADA DE LA XARXA DE REG SECUNDARIA PER L'ARBRAT DE PE-40 DN-50 I PN-10 AMB FRANJA LILA PER AIGUA NO POTABLE
- NOVA CANONADA DE LA XARXA DE REG SECUNDARIA PER ARBUSTOS DE PE-40 DN-50 I PN-10 AMB FRANJA LILA PER AIGUA NO POTABLE
- NOVA XARXA DE DEGOTERS DE PEBD DN17 AMB DEGOTERS INTEGRATS CADA 33cm I AMB UNA SEPARACIÓ ENTRE LINIES DE 25cm
- NOVA XARXA DE DEGOTERS DE PEBD DN17 AMB DEGOTERS INTEGRATS CADA 50cm I AMB UNA SEPARACIÓ ENTRE LINIES DE 50cm

EL TRAÇAT DE LA XARXA DE REG ANIRÀ PREFERIBLEMENT PER DINS DELS PARTERRES EN CAS DE PASSAR PER PAVIMENTS, ANIRÀ ENFUNDADA EN PASSATUBS DEL SEGÜENT DIÀMETRES:
- DN-110: PASSATUBS DN-250 - DN-63: PASSATUBS DN-125
- DN-90: PASSATUBS DN-200 - DN-50: PASSATUBS DN-125

PROMOTOR: **JUNTA DE COMPENSACIÓN DEL SECTOR PLA DE PONENT DE GAVÀ**	CONSULTING: ARUP OUA CIAE	L'ENGINYER AUTOR DEL PROJECTE: Esteve Riba Genescà (OUA) Eccp, Num Col: 25288; Flavio Tejada Gorraiz (ARUP) Eccp, Num Col: 16801	ESCALES: DIN A3: 1/1.000 DIN A1: 1/500	TÍTOL DEL PROJECTE: MODIFICACIÓ DEL PROJECTE EXECUTIU DE LES OBRES D'URBANITZACIÓ DEL SECTOR PLA DE PONENT DE GAVÀ. ACTUALITZACIÓ DE PREUS I NORMATIVA D'EXECUCIÓ. Document per a l'aprovació Inicial.	NOM DEL PLÀNOL: XARXA DE REG PLANTA DETALL. QUADRANT 13	DATA: JUNY 2026	PLÀNOL Núm.: **22B** FULL 13 DE 24

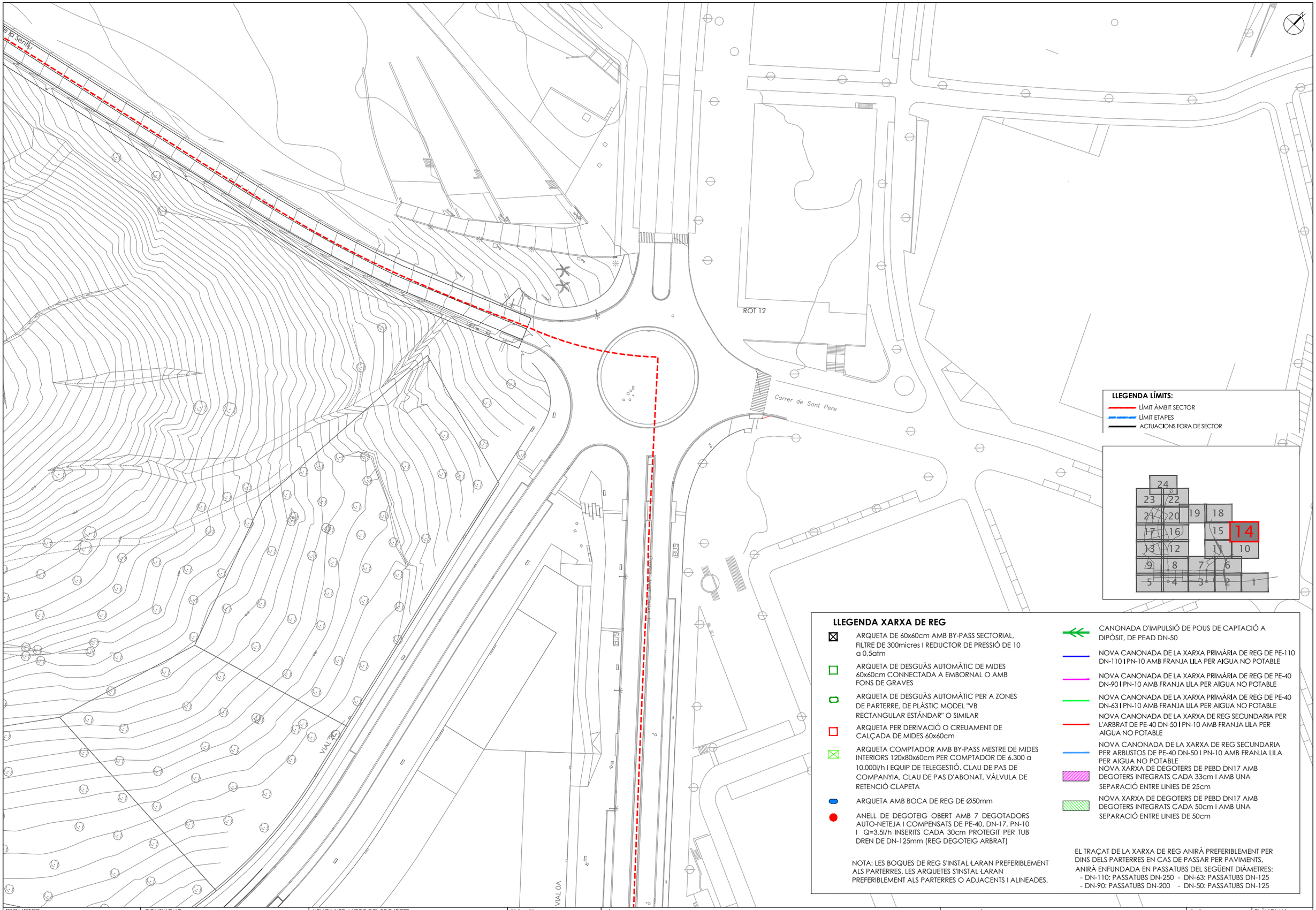

PROMOTOR: **JUNTA DE COMPENSACIÓN DEL SECTOR PLA DE PONENT DE GAVÀ**	CONSULTING: ARUP OUA CIAE	L'ENGINYER AUTOR DEL PROJECTE: Esteve Riba Genescà (OUA) Eccp, Num Col: 25288 / Flavio Tejada Gorraiz (ARUP) Eccp, Num Col: 16801	ESCALES: DIN A3: 1/1.000 DIN A1: 1/500	TÍTOL DEL PROJECTE: MODIFICACIÓ DEL PROJECTE EXECUTIU DE LES OBRES D'URBANITZACIÓ DEL SECTOR PLA DE PONENT DE GAVÀ. ACTUALITZACIÓ DE PREUS I NORMATIVA D'EXECUCIÓ. Document per a l'aprovació Inicial.	NOM DEL PLÀNOL: XARXA DE REG PLANTA DETALL. QUADRANT 14	DATA: JUNY 2026	PLÀNOL Núm.: **22B** FULL 14 DE 24

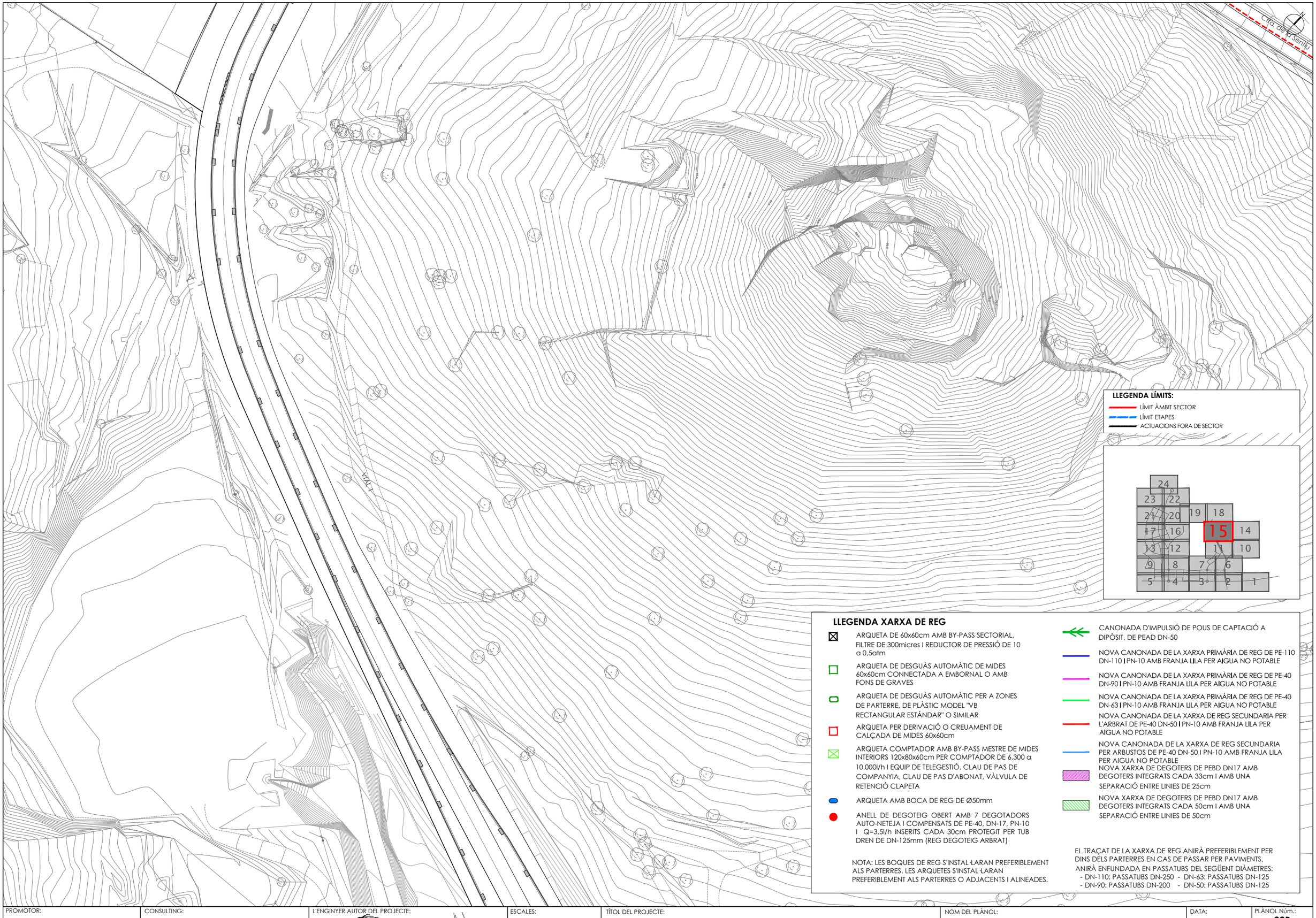

LLEGENDA LÍMITS:

- LÍMIT ÀMBIT SECTOR
- LÍMIT ETAPES
- ACTUACIONS FORA DE SECTOR

LLEGENDA XARXA DE REG

- ARQUETA DE 60x60cm AMB BY-PASS SECTORIAL, FILTRE DE 300micres I REDUCTOR DE PRESSIÓ DE 10 a 0,5atm
- ARQUETA DE DESGUÀS AUTOMÀTIC DE MIDES 60x60cm CONNECTADA A EMBORNAL O AMB FONS DE GRAVES
- ARQUETA DE DESGUÀS AUTOMÀTIC PER A ZONES DE PARTERRE, DE PLÀSTIC MODEL "VB RECTANGULAR ESTÁNDAR" O SIMILAR
- ARQUETA PER DERIVACIÓ O CREUAMENT DE CALÇADA DE MIDES 60x60cm
- ARQUETA COMPTADOR AMB BY-PASS MESTRE DE MIDES INTERIORS 120x80x60cm PER COMPTADOR DE 6.300 a 10.000l/h I EQUIP DE TELEGESTIÓ. CLAU DE PAS DE COMPANYIA, CLAU DE PAS D'ABONAT, VÀLVULA DE RETENCIÓ CLAPETA
- ARQUETA AMB BOCA DE REG DE Ø50mm
- ANELL DE DEGOTEIG OBERT AMB 7 DEGOTADORS AUTO-NETEJA I COMPENSATS DE PE-40, DN-17, PN-10 I Q=3,5l/h INSERITS CADA 30cm PROTEGIT PER TUB DREN DE DN-125mm (REG DEGOTEIG ARBRAT)

- CANONADA D'IMPULSIÓ DE POUS DE CAPTACIÓ A DIPÒSIT, DE PEAD DN-50
- NOVA CANONADA DE LA XARXA PRIMÀRIA DE REG DE PE-110 DN-110 I PN-10 AMB FRANJA LILA PER AIGUA NO POTABLE
- NOVA CANONADA DE LA XARXA PRIMÀRIA DE REG DE PE-40 DN-90 I PN-10 AMB FRANJA LILA PER AIGUA NO POTABLE
- NOVA CANONADA DE LA XARXA PRIMÀRIA DE REG DE PE-40 DN-63 I PN-10 AMB FRANJA LILA PER AIGUA NO POTABLE
- NOVA CANONADA DE LA XARXA DE REG SECUNDARIA PER L'ARBRAT DE PE-40 DN-50 I PN-10 AMB FRANJA LILA PER AIGUA NO POTABLE
- NOVA CANONADA DE LA XARXA DE REG SECUNDARIA PER ARBUSTOS DE PE-40 DN-50 I PN-10 AMB FRANJA LILA PER AIGUA NO POTABLE
- NOVA XARXA DE DEGOTERS DE PEBD DN17 AMB DEGOTERS INTEGRATS CADA 33cm I AMB UNA SEPARACIÓ ENTRE LINIES DE 25cm
- NOVA XARXA DE DEGOTERS DE PEBD DN17 AMB DEGOTERS INTEGRATS CADA 50cm I AMB UNA SEPARACIÓ ENTRE LINIES DE 50cm

NOTA: LES BOQUES DE REG S'INSTAL·LARAN PREFERIBLEMENT ALS PARTERRES. LES ARQUETES S'INSTAL·LARAN PREFERIBLEMENT ALS PARTERRES O ADJACENTS I ALINEADES.

EL TRAÇAT DE LA XARXA DE REG ANIRÀ PREFERIBLEMENT PER DINS DELS PARTERRES EN CAS DE PASSAR PER PAVIMENTS, ANIRÀ ENFUNDADA EN PASSATUBS DEL SEGÜENT DIÀMETRES:
- DN-110: PASSATUBS DN-250 - DN-63: PASSATUBS DN-125
- DN-90: PASSATUBS DN-200 - DN-50: PASSATUBS DN-125

PROMOTOR: **JUNTA DE COMPENSACIÓN DEL SECTOR PLA DE PONENT DE GAVÀ**	CONSULTING: ARUP OUA CIAE	L'ENGINYER AUTOR DEL PROJECTE: Esteve Riba Genescà (OUA) Eccp, Num Col: 25288 / Flavio Tejada Gorraiz (ARUP) Eccp, Num Col: 16801	ESCALES: DIN A3: 1/1.000 DIN A1: 1/500	TÍTOL DEL PROJECTE: MODIFICACIÓ DEL PROJECTE EXECUTIU DE LES OBRES D'URBANITZACIÓ DEL SECTOR PLA DE PONENT DE GAVÀ. ACTUALITZACIÓ DE PREUS I NORMATIVA D'EXECUCIÓ. Document per a l'aprovació Inicial.	NOM DEL PLÀNOL: XARXA DE REG PLANTA DETALL. QUADRANT 15	DATA: JUNY 2026	PLÀNOL Núm.: **22B** FULL 15 DE 24

CIV F2

CIV F1

E.T.

Z1-05

VIAL 8

VIAL CIV E2

VIAL 8

Z1-12

Z1-07

E.T.

HIPIC CLUB ELS CASALS

CAMÍ ACCÈS HÍPICA

E.T.

VIAL 9

VIAL 8

LLEGENDA LÍMITS:

- LÍMIT ÀMBIT SECTOR
- LÍMIT ETAPES
- ACTUACIONS FORA DE SECTOR

LLEGENDA XARXA DE REG

- ARQUETA DE 60x60cm AMB BY-PASS SECTORIAL, FILTRE DE 300micres I REDUCTOR DE PRESSIÓ DE 10 a 0,5atm
- ARQUETA DE DESGUÀS AUTOMÀTIC DE MIDES 60x60cm CONNECTADA A EMBORNAL O AMB FONS DE GRAVES
- ARQUETA DE DESGUÀS AUTOMÀTIC PER A ZONES DE PARTERRE, DE PLÀSTIC MODEL "VB RECTANGULAR ESTÁNDAR" O SIMILAR
- ARQUETA PER DERIVACIÓ O CREUAMENT DE CALÇADA DE MIDES 60x60cm
- ARQUETA COMPTADOR AMB BY-PASS MESTRE DE MIDES INTERIORS 120x80x60cm PER COMPTADOR DE 6.300 a 10.000l/h I EQUIP DE TELEGESTIÓ. CLAU DE PAS DE COMPANYIA, CLAU DE PAS D'ABONAT, VÀLVULA DE RETENCIÓ CLAPETA
- ARQUETA AMB BOCA DE REG DE Ø50mm
- ANELL DE DEGOTEIG OBERT AMB 7 DEGOTADORS AUTO-NETEJA I COMPENSATS DE PE-40, DN-17, PN-10 I Q=3,5l/h INSERITS CADA 30cm PROTEGIT PER TUB DRFN DE DN-125mm (REG DEGOTEIG ARRAT)
- CANONADA D'IMPULSIÓ DE POUS DE CAPTACIÓ A DIPÒSIT, DE PEAD DN-50
- NOVA CANONADA DE LA XARXA PRIMÀRIA DE REG DE PE-110 DN-110 I PN-10 AMB FRANJA LILA PER AIGUA NO POTABLE
- NOVA CANONADA DE LA XARXA PRIMÀRIA DE REG DE PE-40 DN-90 I PN-10 AMB FRANJA LILA PER AIGUA NO POTABLE
- NOVA CANONADA DE LA XARXA PRIMÀRIA DE REG DE PE-40 DN-63 I PN-10 AMB FRANJA LILA PER AIGUA NO POTABLE
- NOVA CANONADA DE LA XARXA DE REG SECUNDARIA PER L'ARBRAT DE PE-40 DN-50 I PN-10 AMB FRANJA LILA PER AIGUA NO POTABLE
- NOVA CANONADA DE LA XARXA DE REG SECUNDARIA PER ARBUSTOS DE PE-40 DN-50 I PN-10 AMB FRANJA LILA PER AIGUA NO POTABLE
- NOVA XARXA DE DEGOTERS DE PEBD DN17 AMB DEGOTERS INTEGRATS CADA 33cm I AMB UNA SEPARACIÓ ENTRE LINIES DE 25cm
- NOVA XARXA DE DEGOTERS DE PEBD DN17 AMB DEGOTERS INTEGRATS CADA 50cm I AMB UNA SEPARACIÓ ENTRE LINIES DE 50cm

PROMOTOR: **JUNTA DE COMPENSACIÓN DEL SECTOR PLA DE PONENT DE GAVÀ**	CONSULTING: ARUP OUA CIAE	L'ENGINYER AUTOR DEL PROJECTE: Esteve Riba Genescà (OUA) Eccp, Num Col: 25288 / Flavio Tejada Gorraiz (ARUP) Eccp, Num Col: 16801	ESCALES: DIN A3: 1/1.000 DIN A1: 1/500	TÍTOL DEL PROJECTE: MODIFICACIÓ DEL PROJECTE EXECUTIU DE LES OBRES D'URBANITZACIÓ DEL SECTOR PLA DE PONENT DE GAVÀ. ACTUALITZACIÓ DE PREUS I NORMATIVA D'EXECUCIÓ. Document per a l'aprovació Inicial.	NOM DEL PLÀNOL: XARXA DE REG PLANTA DETALL. QUADRANT 16	DATA: JUNY 2026	PLÀNOL Núm.: **22B** FULL 16 DE 24

LLEGENDA XARXA DE REG

- ARQUETA DE 60x60cm AMB BY-PASS SECTORIAL, FILTRE DE 300micres I REDUCTOR DE PRESSIÓ DE 10 a 0,5atm
- ARQUETA DE DESGUÀS AUTOMÀTIC DE MIDES 60x60cm CONNECTADA A EMBORNAL O AMB FONS DE GRAVES
- ARQUETA DE DESGUÀS AUTOMÀTIC PER A ZONES DE PARTERRE, DE PLÀSTIC MODEL "VB RECTANGULAR ESTÁNDAR" O SIMILAR
- ARQUETA PER DERIVACIÓ O CREUAMENT DE CALÇADA DE MIDES 60x60cm
- ARQUETA COMPTADOR AMB BY-PASS MESTRE DE MIDES INTERIORS 120x80x60cm PER COMPTADOR DE 6.300 a 10.000l/h I EQUIP DE TELEGESTIÓ. CLAU DE PAS DE COMPANYIA, CLAU DE PAS D'ABONAT, VÀLVULA DE RETENCIÓ CLAPETA
- ARQUETA AMB BOCA DE REG DE Ø50mm
- ANELL DE DEGOTEIG OBERT AMB 7 DEGOTADORS AUTO-NETEJA I COMPENSATS DE PE-40, DN-17, PN-10 I Q=3,5l/h INSERITS CADA 30cm PROTEGIT PER TUB DREN DE DN-125mm (REG DEGOTEIG ARBRAT)
- CANONADA D'IMPULSIÓ DE POUS DE CAPTACIÓ A DIPÒSIT, DE PEAD DN-50
- NOVA CANONADA DE LA XARXA PRIMÀRIA DE REG DE PE-110 DN-110 I PN-10 AMB FRANJA LILA PER AIGUA NO POTABLE
- NOVA CANONADA DE LA XARXA PRIMÀRIA DE REG DE PE-40 DN-90 I PN-10 AMB FRANJA LILA PER AIGUA NO POTABLE
- NOVA CANONADA DE LA XARXA PRIMÀRIA DE REG DE PE-40 DN-63 I PN-10 AMB FRANJA LILA PER AIGUA NO POTABLE
- NOVA CANONADA DE LA XARXA DE REG SECUNDARIA PER L'ARBRAT DE PE-40 DN-50 I PN-10 AMB FRANJA LILA PER AIGUA NO POTABLE
- NOVA CANONADA DE LA XARXA DE REG SECUNDARIA PER ARBUSTOS DE PE-40 DN-50 I PN-10 AMB FRANJA LILA PER AIGUA NO POTABLE
- NOVA XARXA DE DEGOTERS DE PEBD DN17 AMB DEGOTERS INTEGRATS CADA 33cm I AMB UNA SEPARACIÓ ENTRE LINIES DE 25cm
- NOVA XARXA DE DEGOTERS DE PEBD DN17 AMB DEGOTERS INTEGRATS CADA 50cm I AMB UNA SEPARACIÓ ENTRE LINIES DE 50cm

NOTA: LES BOQUES DE REG S'INSTAL·LARAN PREFERIBLEMENT ALS PARTERRES. LES ARQUETES S'INSTAL·LARAN PREFERIBLEMENT ALS PARTERRES O ADJACENTS I ALINEADES.

EL TRAÇAT DE LA XARXA DE REG ANIRÀ PREFERIBLEMENT PER DINS DELS PARTERRES EN CAS DE PASSAR PER PAVIMENTS, ANIRÀ ENFUNDADA EN PASSATUBS DEL SEGÜENT DIÀMETRES:
- DN-110: PASSATUBS DN-250 - DN-63: PASSATUBS DN-125
- DN-90: PASSATUBS DN-200 - DN-50: PASSATUBS DN-125

LLEGENDA LÍMITS:
- LÍMIT ÀMBIT SECTOR
- LÍMIT ETAPES
- ACTUACIONS FORA DE SECTOR

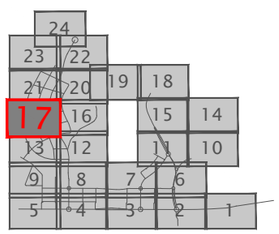

PROMOTOR: **JUNTA DE COMPENSACIÓN DEL SECTOR PLA DE PONENT DE GAVÀ**	CONSULTING: ARUP OUA CIAE	L'ENGINYER AUTOR DEL PROJECTE: Esteve Riba Genescà (OUA) Eccp. Num Col: 25288 / Flavio Tejada Gorraiz (ARUP) Eccp. Num Col: 16801	ESCALES: DIN A3: 1/1.000 DIN A1: 1/500	TÍTOL DEL PROJECTE: MODIFICACIÓ DEL PROJECTE EXECUTIU DE LES OBRES D'URBANITZACIÓ DEL SECTOR PLA DE PONENT DE GAVÀ. ACTUALITZACIÓ DE PREUS I NORMATIVA D'EXECUCIÓ. Document per a l'aprovació Inicial.	NOM DEL PLÀNOL: XARXA DE REG PLANTA DETALL. QUADRANT 17	DATA: JUNY 2026	PLÀNOL Núm.: **22B** FULL 17 DE 24

LLEGENDA XARXA DE REG

- ARQUETA DE 60x60cm AMB BY-PASS SECTORIAL, FILTRE DE 300micres I REDUCTOR DE PRESSIÓ DE 10 a 0,5atm
- ARQUETA DE DESGUÀS AUTOMÀTIC DE MIDES 60x60cm CONNECTADA A EMBORNAL O AMB FONS DE GRAVES
- ARQUETA DE DESGUÀS AUTOMÀTIC PER A ZONES DE PARTERRE, DE PLÀSTIC MODEL "VB RECTANGULAR ESTÁNDAR" O SIMILAR
- ARQUETA PER DERIVACIÓ O CREUAMENT DE CALÇADA DE MIDES 60x60cm
- ARQUETA COMPTADOR AMB BY-PASS MESTRE DE MIDES INTERIORS 120x80x60cm PER COMPTADOR DE 6.300 a 10.000l/h I EQUIP DE TELEGESTIÓ. CLAU DE PAS DE COMPANYIA, CLAU DE PAS D'ABONAT, VÀLVULA DE RETENCIÓ CLAPETA
- ARQUETA AMB BOCA DE REG DE Ø50mm
- ANELL DE DEGOTEIG OBERT AMB 7 DEGOTADORS AUTO-NETEJA I COMPENSATS DE PE-40, DN-17, PN-10 I Q=3,5l/h INSERITS CADA 30cm PROTEGIT PER TUB DREN DE DN-125mm (REG DEGOTEIG ARBRAT)

NOTA: LES BOQUES DE REG S'INSTAL·LARAN PREFERIBLEMENT ALS PARTERRES. LES ARQUETES S'INSTAL·LARAN PREFERIBLEMENT ALS PARTERRES O ADJACENTS I ALINEADES.

- CANONADA D'IMPULSIÓ DE POUS DE CAPTACIÓ A DIPÒSIT, DE PEAD DN-50
- NOVA CANONADA DE LA XARXA PRIMÀRIA DE REG DE PE-110 DN-110 I PN-10 AMB FRANJA LILA PER AIGUA NO POTABLE
- NOVA CANONADA DE LA XARXA PRIMÀRIA DE REG DE PE-40 DN-90 I PN-10 AMB FRANJA LILA PER AIGUA NO POTABLE
- NOVA CANONADA DE LA XARXA PRIMÀRIA DE REG DE PE-40 DN-63 I PN-10 AMB FRANJA LILA PER AIGUA NO POTABLE
- NOVA CANONADA DE LA XARXA DE REG SECUNDARIA PER L'ARBRAT DE PE-40 DN-50 I PN-10 AMB FRANJA LILA PER AIGUA NO POTABLE
- NOVA CANONADA DE LA XARXA DE REG SECUNDARIA PER ARBUSTOS DE PE-40 DN-50 I PN-10 AMB FRANJA LILA PER AIGUA NO POTABLE
- NOVA XARXA DE DEGOTERS DE PEBD DN17 AMB DEGOTERS INTEGRATS CADA 33cm I AMB UNA SEPARACIÓ ENTRE LINIES DE 25cm
- NOVA XARXA DE DEGOTERS DE PEBD DN17 AMB DEGOTERS INTEGRATS CADA 50cm I AMB UNA SEPARACIÓ ENTRE LINIES DE 50cm

EL TRAÇAT DE LA XARXA DE REG ANIRÀ PREFERIBLEMENT PER DINS DELS PARTERRES EN CAS DE PASSAR PER PAVIMENTS, ANIRÀ ENFUNDADA EN PASSATUBS DEL SEGÜENT DIÀMETRES:
- DN-110: PASSATUBS DN-250 - DN-63: PASSATUBS DN-125
- DN-90: PASSATUBS DN-200 - DN-50: PASSATUBS DN-125

LLEGENDA LÍMITS:
- LÍMIT ÀMBIT SECTOR
- LÍMIT ETAPES
- ACTUACIONS FORA DE SECTOR

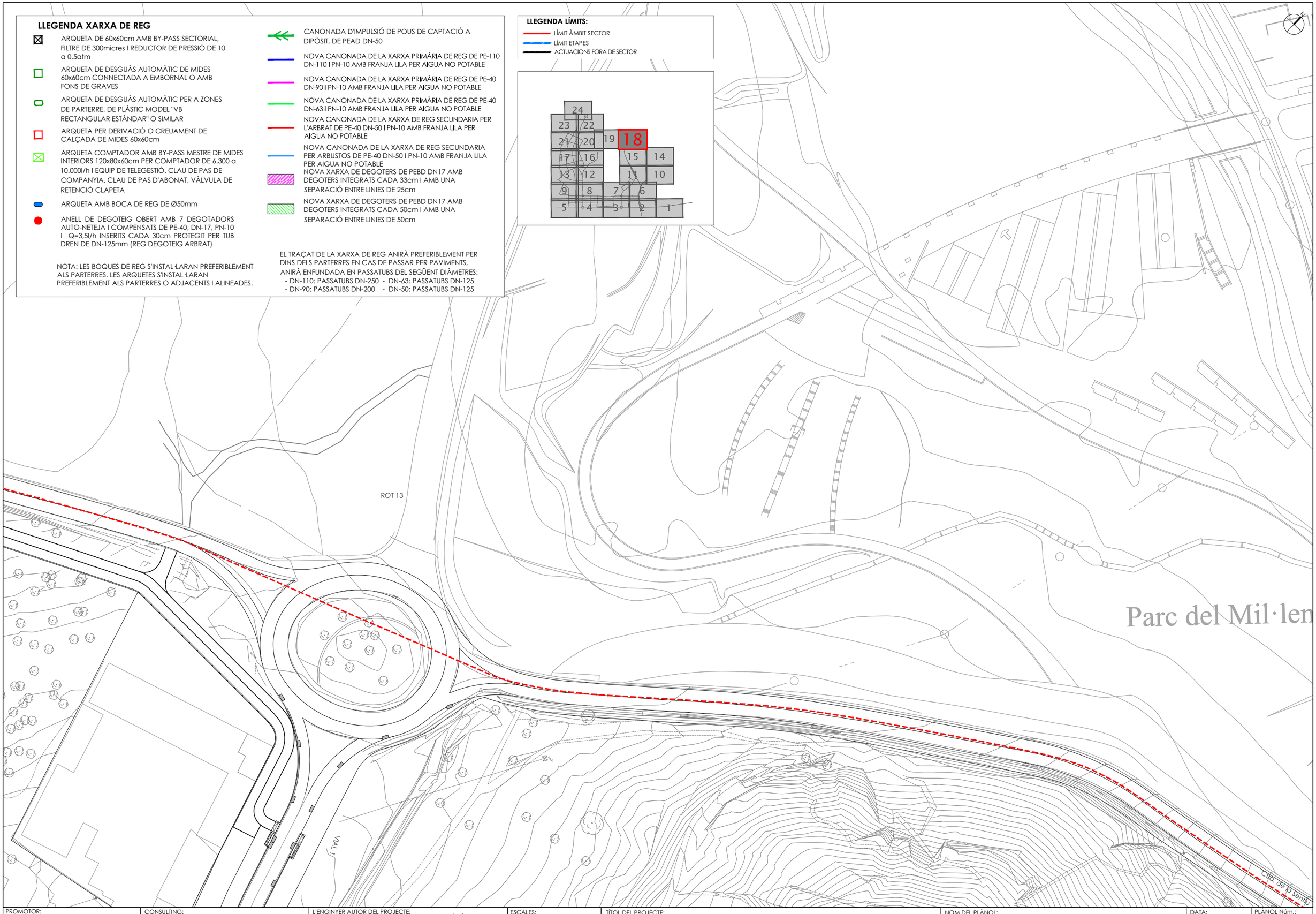

PROMOTOR: **JUNTA DE COMPENSACIÓN DEL SECTOR PLA DE PONENT DE GAVÀ**	CONSULTING: ARUP OUA CIAE	L'ENGINYER AUTOR DEL PROJECTE: Esteve Riba Genescà (OUA) Eccp, Num Col: 25288 — Flavio Tejada Gorraiz (ARUP) Eccp, Num Col: 16801	ESCALES: DIN A3: 1/1.000 DIN A1: 1/500	TÍTOL DEL PROJECTE: MODIFICACIÓ DEL PROJECTE EXECUTIU DE LES OBRES D'URBANITZACIÓ DEL SECTOR PLA DE PONENT DE GAVÀ. ACTUALITZACIÓ DE PREUS I NORMATIVA D'EXECUCIÓ. Document per a l'aprovació Inicial.	NOM DEL PLÀNOL: XARXA DE REG PLANTA DETALL. QUADRANT 18	DATA: JUNY 2026	PLÀNOL Núm.: **22B** FULL 18 DE 24

LLEGENDA XARXA DE REG

- ARQUETA DE 60x60cm AMB BY-PASS SECTORIAL, FILTRE DE 300micres I REDUCTOR DE PRESSIÓ DE 10 a 0,5atm
- ARQUETA DE DESGUÀS AUTOMÀTIC DE MIDES 60x60cm CONNECTADA A EMBORNAL O AMB FONS DE GRAVES
- ARQUETA DE DESGUÀS AUTOMÀTIC PER A ZONES DE PARTERRE, DE PLÀSTIC MODEL "VB RECTANGULAR ESTÁNDAR" O SIMILAR
- ARQUETA PER DERIVACIÓ O CREUAMENT DE CALÇADA DE MIDES 60x60cm
- ARQUETA COMPTADOR AMB BY-PASS MESTRE DE MIDES INTERIORS 120x80x60cm PER COMPTADOR DE 6.300 a 10.000l/h I EQUIP DE TELEGESTIÓ. CLAU DE PAS DE COMPANYIA, CLAU DE PAS D'ABONAT, VÀLVULA DE RETENCIÓ CLAPETA
- ARQUETA AMB BOCA DE REG DE Ø50mm
- ANELL DE DEGOTEIG OBERT AMB 7 DEGOTADORS AUTO-NETEJA I COMPENSATS DE PE-40, DN-17, PN-10 I Q=3,5l/h INSERITS CADA 30cm PROTEGIT PER TUB DREN DE DN-125mm (REG DEGOTEIG ARBRAT)

NOTA: LES BOQUES DE REG S'INSTAL·LARAN PREFERIBLEMENT ALS PARTERRES. LES ARQUETES S'INSTAL·LARAN PREFERIBLEMENT ALS PARTERRES O ADJACENTS I ALINEADES.

- CANONADA D'IMPULSIÓ DE POUS DE CAPTACIÓ A DIPÒSIT, DE PEAD DN-50
- NOVA CANONADA DE LA XARXA PRIMÀRIA DE REG DE PE-110 DN-110 I PN-10 AMB FRANJA LILA PER AIGUA NO POTABLE
- NOVA CANONADA DE LA XARXA PRIMÀRIA DE REG DE PE-40 DN-90 I PN-10 AMB FRANJA LILA PER AIGUA NO POTABLE
- NOVA CANONADA DE LA XARXA PRIMÀRIA DE REG DE PE-40 DN-63 I PN-10 AMB FRANJA LILA PER AIGUA NO POTABLE
- NOVA CANONADA DE LA XARXA DE REG SECUNDARIA PER L'ARBRAT DE PE-40 DN-50 I PN-10 AMB FRANJA LILA PER AIGUA NO POTABLE
- NOVA CANONADA DE LA XARXA DE REG SECUNDARIA PER ARBUSTOS DE PE-40 DN-50 I PN-10 AMB FRANJA LILA PER AIGUA NO POTABLE
- NOVA XARXA DE DEGOTERS DE PEBD DN17 AMB DEGOTERS INTEGRATS CADA 33cm I AMB UNA SEPARACIÓ ENTRE LINIES DE 25cm
- NOVA XARXA DE DEGOTERS DE PEBD DN17 AMB DEGOTERS INTEGRATS CADA 50cm I AMB UNA SEPARACIÓ ENTRE LINIES DE 50cm

EL TRAÇAT DE LA XARXA DE REG ANIRÀ PREFERIBLEMENT PER DINS DELS PARTERRES EN CAS DE PASSAR PER PAVIMENTS, ANIRÀ ENFUNDADA EN PASSATUBS DEL SEGÜENT DIÀMETRES:
- DN-110: PASSATUBS DN-250 - DN-63: PASSATUBS DN-125
- DN-90: PASSATUBS DN-200 - DN-50: PASSATUBS DN-125

LLEGENDA LÍMITS:
- LÍMIT ÀMBIT SECTOR
- LÍMIT ETAPES
- ACTUACIONS FORA DE SECTOR

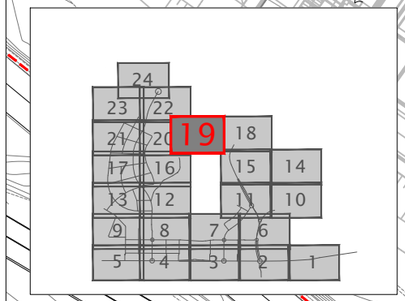

ETAPA II
ETAPA I

PROMOTOR: **JUNTA DE COMPENSACIÓN DEL SECTOR PLA DE PONENT DE GAVÀ**	CONSULTING: ARUP OUA CIAE	L'ENGINYER AUTOR DEL PROJECTE: Esteve Riba Genescà (OUA) Eccp, Num Col: 25288; Flavio Tejada Gorraiz (ARUP) Eccp, Num Col: 16801	ESCALES: DIN A3: 1/1.000 DIN A1: 1/500	TÍTOL DEL PROJECTE: MODIFICACIÓ DEL PROJECTE EXECUTIU DE LES OBRES D'URBANITZACIÓ DEL SECTOR PLA DE PONENT DE GAVÀ. ACTUALITZACIÓ DE PREUS I NORMATIVA D'EXECUCIÓ. Document per a l'aprovació Inicial.	NOM DEL PLÀNOL: XARXA DE REG PLANTA DETALL. QUADRANT 19	DATA: JUNY 2026	PLÀNOL Núm.: **22B** FULL 19 DE 24

VIAL 48

VIAL 8

VIAL CIV F3

CIV F2

Z1-02

Z1-03

E.T.

LLEGENDA LÍMITS:

- LÍMIT ÀMBIT SECTOR
- LÍMIT ETAPES
- ACTUACIONS FORA DE SECTOR

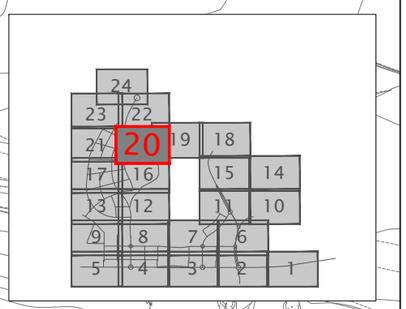

LLEGENDA XARXA DE REG

- ARQUETA DE 60x60cm AMB BY-PASS SECTORIAL, FILTRE DE 300micres I REDUCTOR DE PRESSIÓ DE 10 a 0,5atm
- ARQUETA DE DESGUÀS AUTOMÀTIC DE MIDES 60x60cm CONNECTADA A EMBORNAL O AMB FONS DE GRAVES
- ARQUETA DE DESGUÀS AUTOMÀTIC PER A ZONES DE PARTERRE, DE PLÀSTIC MODEL "VB RECTANGULAR ESTÁNDAR" O SIMILAR
- ARQUETA PER DERIVACIÓ O CREUAMENT DE CALÇADA DE MIDES 60x60cm
- ARQUETA COMPTADOR AMB BY-PASS MESTRE DE MIDES INTERIORS 120x80x60cm PER COMPTADOR DE 6.300 a 10.000l/h I EQUIP DE TELEGESTIÓ. CLAU DE PAS DE COMPANYIA, CLAU DE PAS D'ABONAT, VÀLVULA DE RETENCIÓ CLAPETA
- ARQUETA AMB BOCA DE REG DE Ø50mm
- ANELL DE DEGOTEIG OBERT AMB 7 DEGOTADORS AUTO-NETEJA I COMPENSATS DE PE-40, DN-17, PN-10 I Q=3,5l/h INSERITS CADA 30cm PROTEGIT PER TUB DREN DE DN-125mm (REG DEGOTEIG ARBRAT)

NOTA: LES BOQUES DE REG S'INSTAL·LARAN PREFERIBLEMENT ALS PARTERRES. LES ARQUETES S'INSTAL·LARAN PREFERIBLEMENT ALS PARTERRES O ADJACENTS I ALINEADES.

- CANONADA D'IMPULSIÓ DE POUS DE CAPTACIÓ A DIPÒSIT, DE PEAD DN-50
- NOVA CANONADA DE LA XARXA PRIMÀRIA DE REG DE PE-110 DN-110 I PN-10 AMB FRANJA LILA PER AIGUA NO POTABLE
- NOVA CANONADA DE LA XARXA PRIMÀRIA DE REG DE PE-40 DN-90 I PN-10 AMB FRANJA LILA PER AIGUA NO POTABLE
- NOVA CANONADA DE LA XARXA PRIMÀRIA DE REG DE PE-40 DN-63 I PN-10 AMB FRANJA LILA PER AIGUA NO POTABLE
- NOVA CANONADA DE LA XARXA DE REG SECUNDARIA PER L'ARBRAT DE PE-40 DN-50 I PN-10 AMB FRANJA LILA PER AIGUA NO POTABLE
- NOVA CANONADA DE LA XARXA DE REG SECUNDARIA PER ARBUSTOS DE PE-40 DN-50 I PN-10 AMB FRANJA LILA PER AIGUA NO POTABLE
- NOVA XARXA DE DEGOTERS DE PEBD DN17 AMB DEGOTERS INTEGRATS CADA 33cm I AMB UNA SEPARACIÓ ENTRE LINIES DE 25cm
- NOVA XARXA DE DEGOTERS DE PEBD DN17 AMB DEGOTERS INTEGRATS CADA 50cm I AMB UNA SEPARACIÓ ENTRE LINIES DE 50cm

EL TRAÇAT DE LA XARXA DE REG ANIRÀ PREFERIBLEMENT PER DINS DELS PARTERRES EN CAS DE PASSAR PER PAVIMENTS, ANIRÀ ENFUNDADA EN PASSATUBS DEL SEGÜENT DIÀMETRES:
- DN-110: PASSATUBS DN-250 - DN-63: PASSATUBS DN-125
- DN-90: PASSATUBS DN-200 - DN-50: PASSATUBS DN-125

PROMOTOR: **JUNTA DE COMPENSACIÓN DEL SECTOR PLA DE PONENT DE GAVÀ**	CONSULTING: ARUP OUA CIAE	L'ENGINYER AUTOR DEL PROJECTE: Esteve Riba Genescà (OUA) Eccp, Num Col: 25288 / Flavio Tejada Gorraiz (ARUP) Eccp, Num Col: 16801	ESCALES: DIN A3: 1/1.000 DIN A1: 1/500	TÍTOL DEL PROJECTE: MODIFICACIÓ DEL PROJECTE EXECUTIU DE LES OBRES D'URBANITZACIÓ DEL SECTOR PLA DE PONENT DE GAVÀ. ACTUALITZACIÓ DE PREUS I NORMATIVA D'EXECUCIÓ. Document per a l'aprovació Inicial.	NOM DEL PLÀNOL: XARXA DE REG PLANTA DETALL. QUADRANT 20	DATA: JUNY 2026	PLÀNOL Núm.: **22B** FULL 20 DE 24

LLEGENDA XARXA DE REG

- ARQUETA DE 60x60cm AMB BY-PASS SECTORIAL, FILTRE DE 300micres I REDUCTOR DE PRESSIÓ DE 10 a 0,5atm
- ARQUETA DE DESGUÀS AUTOMÀTIC DE MIDES 60x60cm CONNECTADA A EMBORNAL O AMB FONS DE GRAVES
- ARQUETA DE DESGUÀS AUTOMÀTIC PER A ZONES DE PARTERRE, DE PLÀSTIC MODEL "VB RECTANGULAR ESTÁNDAR" O SIMILAR
- ARQUETA PER DERIVACIÓ O CREUAMENT DE CALÇADA DE MIDES 60x60cm
- ARQUETA COMPTADOR AMB BY-PASS MESTRE DE MIDES INTERIORS 120x80x60cm PER COMPTADOR DE 6.300 a 10.000l/h I EQUIP DE TELEGESTIÓ. CLAU DE PAS DE COMPANYIA, CLAU DE PAS D'ABONAT, VÀLVULA DE RETENCIÓ CLAPETA
- ARQUETA AMB BOCA DE REG DE Ø50mm
- ANELL DE DEGOTEIG OBERT AMB 7 DEGOTADORS AUTO-NETEJA I COMPENSATS DE PE-40, DN-17, PN-10 I Q=3,5l/h INSERITS CADA 30cm PROTEGIT PER TUB DREN DE DN-125mm (REG DEGOTEIG ARBRAT)

NOTA: LES BOQUES DE REG S'INSTAL·LARAN PREFERIBLEMENT ALS PARTERRES. LES ARQUETES S'INSTAL·LARAN PREFERIBLEMENT ALS PARTERRES O ADJACENTS I ALINEADES.

- CANONADA D'IMPULSIÓ DE POUS DE CAPTACIÓ A DIPÒSIT, DE PEAD DN-50
- NOVA CANONADA DE LA XARXA PRIMÀRIA DE REG DE PE-110 DN-110 I PN-10 AMB FRANJA LILA PER AIGUA NO POTABLE
- NOVA CANONADA DE LA XARXA PRIMÀRIA DE REG DE PE-40 DN-90 I PN-10 AMB FRANJA LILA PER AIGUA NO POTABLE
- NOVA CANONADA DE LA XARXA PRIMÀRIA DE REG DE PE-40 DN-63 I PN-10 AMB FRANJA LILA PER AIGUA NO POTABLE
- NOVA CANONADA DE LA XARXA DE REG SECUNDARIA PER L'ARBRAT DE PE-40 DN-50 I PN-10 AMB FRANJA LILA PER AIGUA NO POTABLE
- NOVA CANONADA DE LA XARXA DE REG SECUNDARIA PER ARBUSTOS DE PE-40 DN-50 I PN-10 AMB FRANJA LILA PER AIGUA NO POTABLE
- NOVA XARXA DE DEGOTERS DE PEBD DN17 AMB DEGOTERS INTEGRATS CADA 33cm I AMB UNA SEPARACIÓ ENTRE LINIES DE 25cm
- NOVA XARXA DE DEGOTERS DE PEBD DN17 AMB DEGOTERS INTEGRATS CADA 50cm I AMB UNA SEPARACIÓ ENTRE LINIES DE 50cm

EL TRAÇAT DE LA XARXA DE REG ANIRÀ PREFERIBLEMENT PER DINS DELS PARTERRES EN CAS DE PASSAR PER PAVIMENTS, ANIRÀ ENFUNDADA EN PASSATUBS DEL SEGÜENT DIÀMETRES:
- DN-110: PASSATUBS DN-250 - DN-63: PASSATUBS DN-125
- DN-90: PASSATUBS DN-200 - DN-50: PASSATUBS DN-125

LLEGENDA LÍMITS:
- LÍMIT ÀMBIT SECTOR
- LÍMIT ETAPES
- ACTUACIONS FORA DE SECTOR

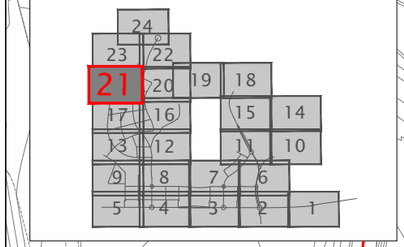

PROMOTOR: **JUNTA DE COMPENSACIÓN DEL SECTOR PLA DE PONENT DE GAVÀ**	CONSULTING: ARUP OUA CIAE	L'ENGINYER AUTOR DEL PROJECTE: Esteve Riba Genescà (OUA) Eccp. Num Col: 25288 / Flavio Tejada Gorraiz (ARUP) Eccp. Num Col: 16801	ESCALES: DIN A3: 1/1.000 DIN A1: 1/500	TÍTOL DEL PROJECTE: MODIFICACIÓ DEL PROJECTE EXECUTIU DE LES OBRES D'URBANITZACIÓ DEL SECTOR PLA DE PONENT DE GAVÀ. ACTUALITZACIÓ DE PREUS I NORMATIVA D'EXECUCIÓ. Document per a l'aprovació Inicial.	NOM DEL PLÀNOL: XARXA DE REG PLANTA DETALL. QUADRANT 21	DATA: JUNY 2026	PLÀNOL Núm.: **22B** FULL 21 DE 24

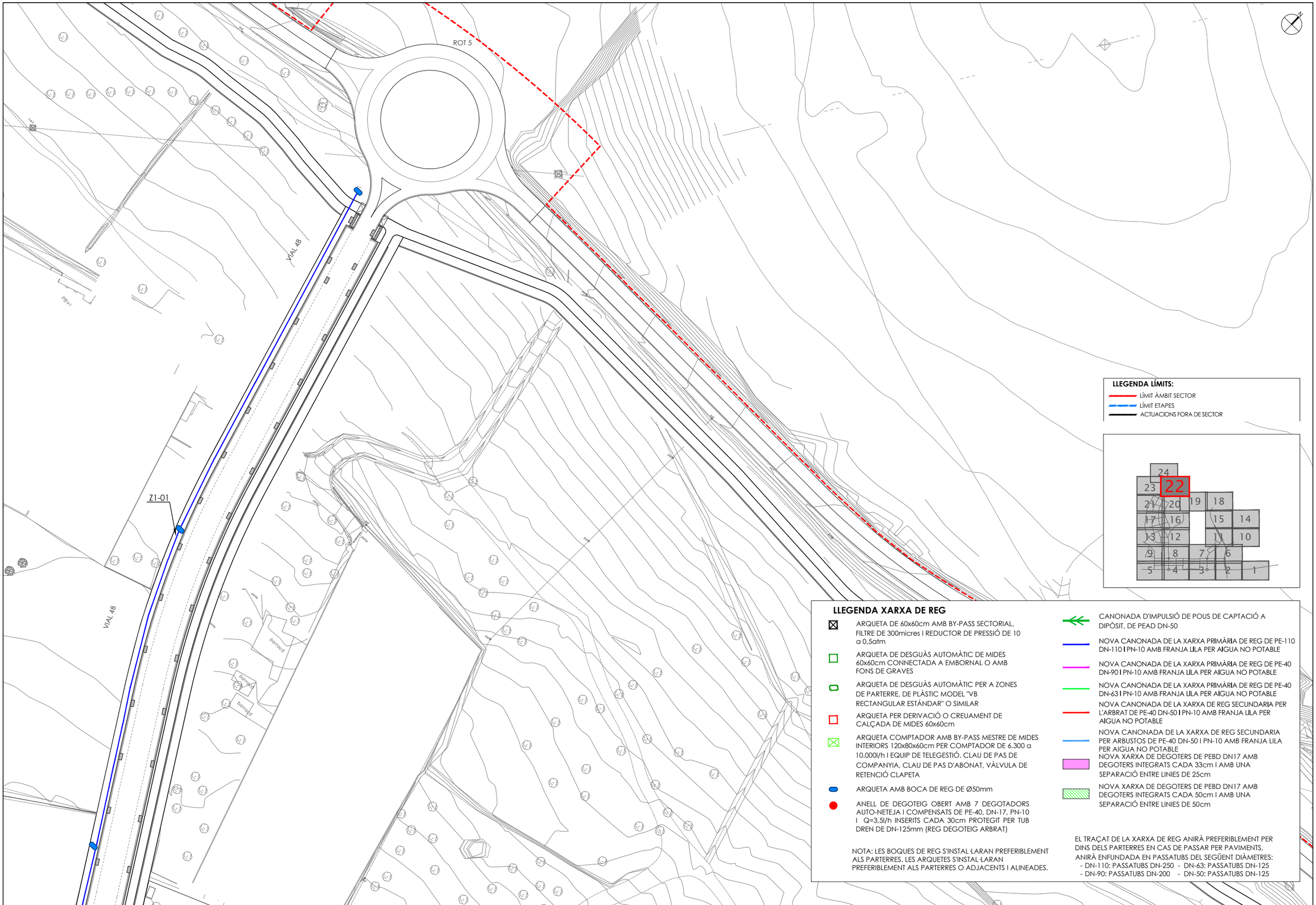

LLEGENDA LÍMITS:

- LÍMIT ÀMBIT SECTOR
- LÍMIT ETAPES
- ACTUACIONS FORA DE SECTOR

LLEGENDA XARXA DE REG

- ARQUETA DE 60x60cm AMB BY-PASS SECTORIAL, FILTRE DE 300micres I REDUCTOR DE PRESSIÓ DE 10 a 0,5atm
- ARQUETA DE DESGUÀS AUTOMÀTIC DE MIDES 60x60cm CONNECTADA A EMBORNAL O AMB FONS DE GRAVES
- ARQUETA DE DESGUÀS AUTOMÀTIC PER A ZONES DE PARTERRE, DE PLÀSTIC MODEL "VB RECTANGULAR ESTÁNDAR" O SIMILAR
- ARQUETA PER DERIVACIÓ O CREUAMENT DE CALÇADA DE MIDES 60x60cm
- ARQUETA COMPTADOR AMB BY-PASS MESTRE DE MIDES INTERIORS 120x80x60cm PER COMPTADOR DE 6.300 a 10.000l/h I EQUIP DE TELEGESTIÓ. CLAU DE PAS DE COMPANYIA, CLAU DE PAS D'ABONAT, VÀLVULA DE RETENCIÓ CLAPETA
- ARQUETA AMB BOCA DE REG DE Ø50mm
- ANELL DE DEGOTEIG OBERT AMB 7 DEGOTADORS AUTO-NETEJA I COMPENSATS DE PE-40, DN-17, PN-10 I Q=3,5l/h INSERITS CADA 30cm PROTEGIT PER TUB DREN DE DN-125mm (REG DEGOTEIG ARBRAT)

NOTA: LES BOQUES DE REG S'INSTAL·LARAN PREFERIBLEMENT ALS PARTERRES. LES ARQUETES S'INSTAL·LARAN PREFERIBLEMENT ALS PARTERRES O ADJACENTS I ALINEADES.

- CANONADA D'IMPULSIÓ DE POUS DE CAPTACIÓ A DIPÒSIT, DE PEAD DN-50
- NOVA CANONADA DE LA XARXA PRIMÀRIA DE REG DE PE-110 DN-110 I PN-10 AMB FRANJA LILA PER AIGUA NO POTABLE
- NOVA CANONADA DE LA XARXA PRIMÀRIA DE REG DE PE-40 DN-90 I PN-10 AMB FRANJA LILA PER AIGUA NO POTABLE
- NOVA CANONADA DE LA XARXA PRIMÀRIA DE REG DE PE-40 DN-63 I PN-10 AMB FRANJA LILA PER AIGUA NO POTABLE
- NOVA CANONADA DE LA XARXA DE REG SECUNDARIA PER L'ARBRAT DE PE-40 DN-50 I PN-10 AMB FRANJA LILA PER AIGUA NO POTABLE
- NOVA CANONADA DE LA XARXA DE REG SECUNDARIA PER ARBUSTOS DE PE-40 DN-50 I PN-10 AMB FRANJA LILA PER AIGUA NO POTABLE
- NOVA XARXA DE DEGOTERS DE PEBD DN17 AMB DEGOTERS INTEGRATS CADA 33cm I AMB UNA SEPARACIÓ ENTRE LINIES DE 25cm
- NOVA XARXA DE DEGOTERS DE PEBD DN17 AMB DEGOTERS INTEGRATS CADA 50cm I AMB UNA SEPARACIÓ ENTRE LINIES DE 50cm

EL TRAÇAT DE LA XARXA DE REG ANIRÀ PREFERIBLEMENT PER DINS DELS PARTERRES EN CAS DE PASSAR PER PAVIMENTS, ANIRÀ ENFUNDADA EN PASSATUBS DEL SEGÜENT DIÀMETRES:
- DN-110: PASSATUBS DN-250 - DN-63: PASSATUBS DN-125
- DN-90: PASSATUBS DN-200 - DN-50: PASSATUBS DN-125

PROMOTOR:
JUNTA DE COMPENSACIÓN DEL SECTOR PLA DE PONENT DE GAVÀ

CONSULTING:
ARUP OUA CIAE

L'ENGINYER AUTOR DEL PROJECTE:
Esteve Riba Genescà (OUA) Eccp, Num Col: 25288
Flavio Tejada Gorraiz (ARUP) Eccp, Num Col: 16801

ESCALES:
DIN A3: 1/1.000
DIN A1: 1/500

TÍTOL DEL PROJECTE:
MODIFICACIÓ DEL PROJECTE EXECUTIU DE LES OBRES D'URBANITZACIÓ DEL SECTOR PLA DE PONENT DE GAVÀ. ACTUALITZACIÓ DE PREUS I NORMATIVA D'EXECUCIÓ. Document per a l'aprovació Inicial.

NOM DEL PLÀNOL:
XARXA DE REG
PLANTA DETALL. QUADRANT 22

DATA:
JUNY 2026

PLÀNOL Núm.:
22B
FULL 22 DE 24

ETAPA I

ETAPA II

CENTRE NATURISTA DE BARCELONA

hivernacle

ACCÉS PEATONAL VIAL 7

ETAPA 1

Dipòsit preabocament

LLEGENDA LÍMITS:

- LÍMIT ÀMBIT SECTOR
- LÍMIT ETAPES
- ACTUACIONS FORA DE SECTOR

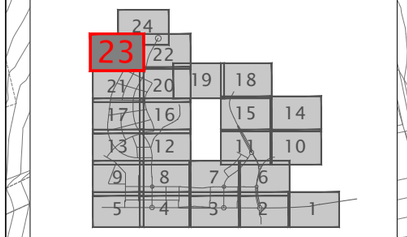

LLEGENDA XARXA DE REG

- ARQUETA DE 60x60cm AMB BY-PASS SECTORIAL, FILTRE DE 300micres I REDUCTOR DE PRESSIÓ DE 10 a 0,5atm
- ARQUETA DE DESGUÀS AUTOMÀTIC DE MIDES 60x60cm CONNECTADA A EMBORNAL O AMB FONS DE GRAVES
- ARQUETA DE DESGUÀS AUTOMÀTIC PER A ZONES DE PARTERRE, DE PLÀSTIC MODEL "VB RECTANGULAR ESTÁNDAR" O SIMILAR
- ARQUETA PER DERIVACIÓ O CREUAMENT DE CALÇADA DE MIDES 60x60cm
- ARQUETA COMPTADOR AMB BY-PASS MESTRE DE MIDES INTERIORS 120x80x60cm PER COMPTADOR DE 6.300 a 10.000l/h I EQUIP DE TELEGESTIÓ. CLAU DE PAS DE COMPANYIA, CLAU DE PAS D'ABONAT, VÀLVULA DE RETENCIÓ CLAPETA
- ARQUETA AMB BOCA DE REG DE Ø50mm
- ANELL DE DEGOTEIG OBERT AMB 7 DEGOTADORS AUTO-NETEJA I COMPENSATS DE PE-40, DN-17, PN-10 I Q=3,5l/h INSERITS CADA 30cm PROTEGIT PER TUB DREN DE DN-125mm (REG DEGOTEIG ARBRAT)

NOTA: LES BOQUES DE REG S'INSTAL·LARAN PREFERIBLEMENT ALS PARTERRES. LES ARQUETES S'INSTAL·LARAN PREFERIBLEMENT ALS PARTERRES O ADJACENTS I ALINEADES.

- CANONADA D'IMPULSIÓ DE POUS DE CAPTACIÓ A DIPÒSIT, DE PEAD DN-50
- NOVA CANONADA DE LA XARXA PRIMÀRIA DE REG DE PE-110 DN-110 I PN-10 AMB FRANJA LILA PER AIGUA NO POTABLE
- NOVA CANONADA DE LA XARXA PRIMÀRIA DE REG DE PE-40 DN-90 I PN-10 AMB FRANJA LILA PER AIGUA NO POTABLE
- NOVA CANONADA DE LA XARXA PRIMÀRIA DE REG DE PE-40 DN-63 I PN-10 AMB FRANJA LILA PER AIGUA NO POTABLE
- NOVA CANONADA DE LA XARXA DE REG SECUNDARIA PER L'ARBRAT DE PE-40 DN-50 I PN-10 AMB FRANJA LILA PER AIGUA NO POTABLE
- NOVA CANONADA DE LA XARXA DE REG SECUNDARIA PER ARBUSTOS DE PE-40 DN-50 I PN-10 AMB FRANJA LILA PER AIGUA NO POTABLE
- NOVA XARXA DE DEGOTERS DE PEBD DN17 AMB DEGOTERS INTEGRATS CADA 33cm I AMB UNA SEPARACIÓ ENTRE LINIES DE 25cm
- NOVA XARXA DE DEGOTERS DE PEBD DN17 AMB DEGOTERS INTEGRATS CADA 50cm I AMB UNA SEPARACIÓ ENTRE LINIES DE 50cm

EL TRAÇAT DE LA XARXA DE REG ANIRÀ PREFERIBLEMENT PER DINS DELS PARTERRES EN CAS DE PASSAR PER PAVIMENTS, ANIRÀ ENFUNDADA EN PASSATUBS DEL SEGÜENT DIÀMETRES:
- DN-110: PASSATUBS DN-250 - DN-63: PASSATUBS DN-125
- DN-90: PASSATUBS DN-200 - DN-50: PASSATUBS DN-125

PROMOTOR: **JUNTA DE COMPENSACIÓN DEL SECTOR PLA DE PONENT DE GAVÀ**	CONSULTING: ARUP OUA CIAE	L'ENGINYER AUTOR DEL PROJECTE: Esteve Riba Genescà (OUA) Eccp, Num Col: 25288 / Flavio Tejada Gorraiz (ARUP) Eccp, Num Col: 16801	ESCALES: DIN A3: 1/1.000 DIN A1: 1/500	TÍTOL DEL PROJECTE: MODIFICACIÓ DEL PROJECTE EXECUTIU DE LES OBRES D'URBANITZACIÓ DEL SECTOR PLA DE PONENT DE GAVÀ. ACTUALITZACIÓ DE PREUS I NORMATIVA D'EXECUCIÓ. Document per a l'aprovació Inicial.	NOM DEL PLÀNOL: XARXA DE REG PLANTA DETALL. QUADRANT 23	DATA: JUNY 2026	PLÀNOL Núm.: **22B** FULL 23 DE 24

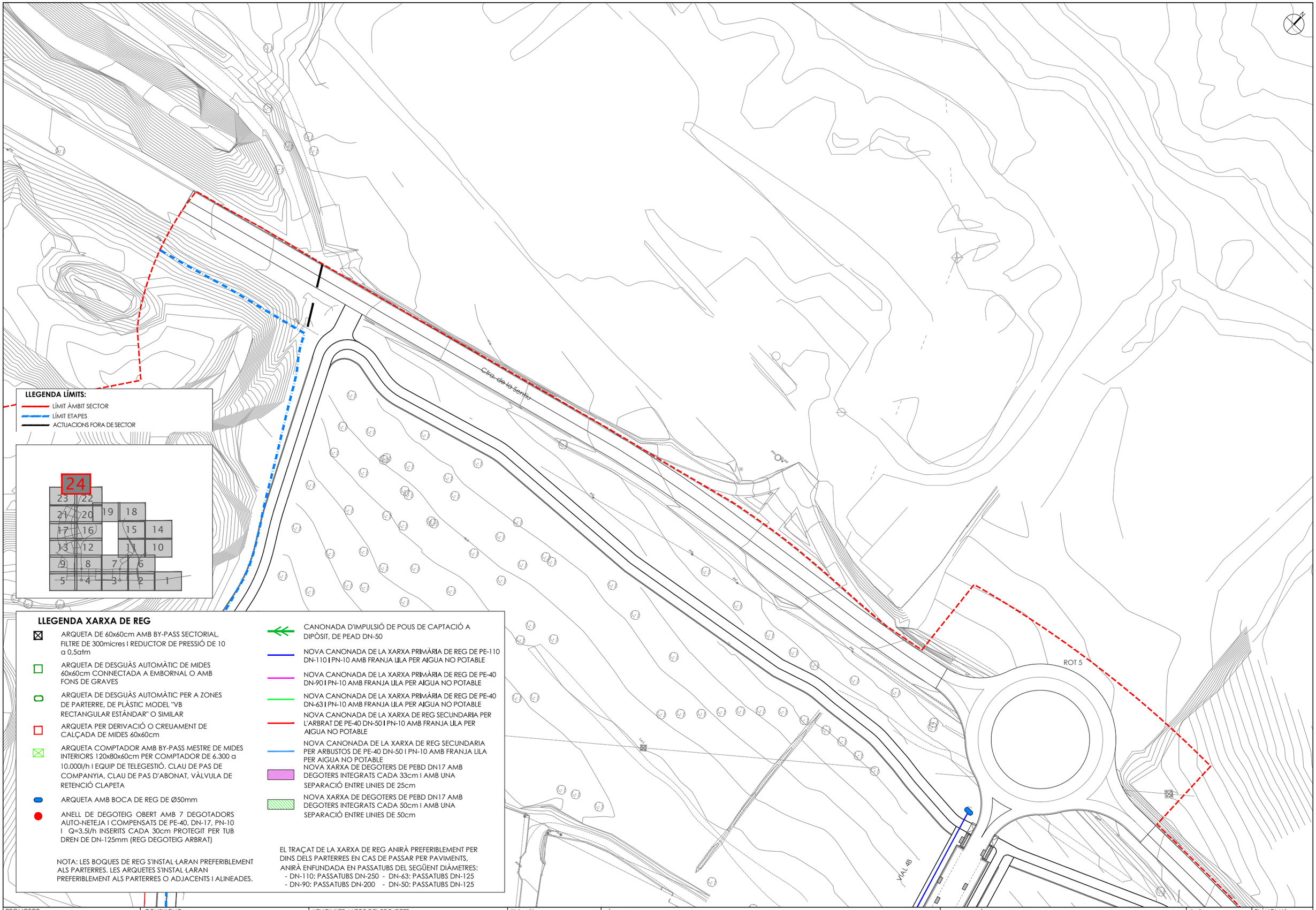

PROMOTOR: **JUNTA DE COMPENSACIÓN DEL SECTOR PLA DE PONENT DE GAVÀ**	CONSULTING: ARUP OUA CIAE	L'ENGINYER AUTOR DEL PROJECTE: Esteve Riba Genescà (OUA) Eccp, Num Col: 25288; Flavio Tejada Gorraiz (ARUP) Eccp, Num Col: 16801	ESCALES: DIN A3: 1/1.000 DIN A1: 1/500	TÍTOL DEL PROJECTE: MODIFICACIÓ DEL PROJECTE EXECUTIU DE LES OBRES D'URBANITZACIÓ DEL SECTOR PLA DE PONENT DE GAVÀ. ACTUALITZACIÓ DE PREUS I NORMATIVA D'EXECUCIÓ. Document per a l'aprovació Inicial.	NOM DEL PLÀNOL: XARXA DE REG PLANTA DETALL. QUADRANT 24	DATA: JUNY 2026	PLÀNOL Núm.: **22B** FULL 24 DE 24

Equip de reduïdes dimensions 85×80×95 mm, alimentat mitjançant energia solar fotovoltaica i que es comunica amb la resta d'equips del sistema mitjançant radiofreqüència. L'equip s'instal·la en l'exterior (normalment sobre fanals) i té un grau de protecció IP68. Es fixa amb un suport d'acer per a facilitar el manteniment.ASS SECTORIAL SENZILL DE 1 ½"

REPETIDOR DE RADIOFREQÜENCIA

Equip autònom de reduïdes dimensions 85×80×95 mm. S'alimenta amb pila de 9Vdc. Equip estanc amb grau de protecció IP68, adaptable a qualsevol tipus d'ubicació (arquetes amb tapes metàl·liques o de plàstic, armaris d'obra, etc.) i es comunica amb la resta d'equips del sistema mitjançant radiofreqüència. S'activa de manera manual (mitjançant un imant), de manera remota local (mitjançant una consola) i de manera remota deslocalitzada (mitjançant qualsevol dispositiu amb connexió a Internet). El programador a piles de 9Vdc pot ser de 1-2-4 sortides

PROGRAMADOR A PILES AMB TELEGESTIÓ PER RADIOFREQÜÈNCIA

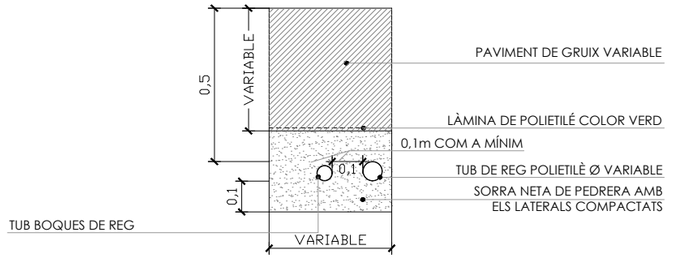

DISPOSICIÓ DE TUBS SOTA PAVIMENT
ESC: 1/20

ESCOSSELL CORREGUT
SISTEMA DE REG TECH-LINE

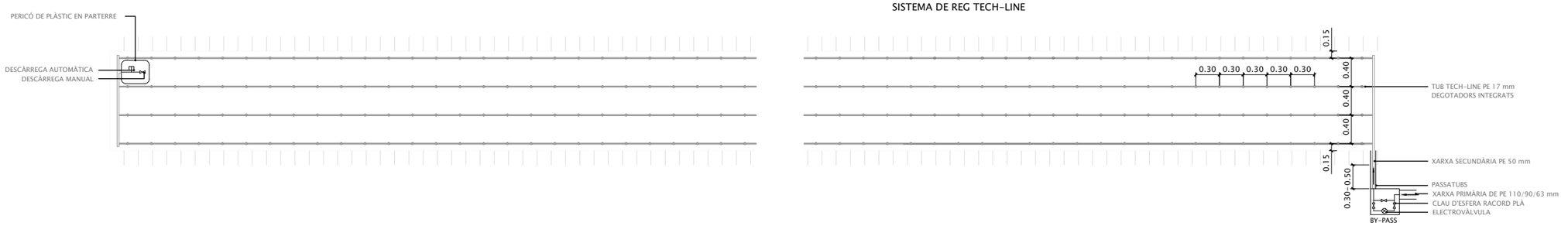

CROQUIS DETALLS DE REG PER DEGOTEIG EN ARBRES
D'ALINEACIÓ I DETALL DE TUBULARS EN PAVIMENTS

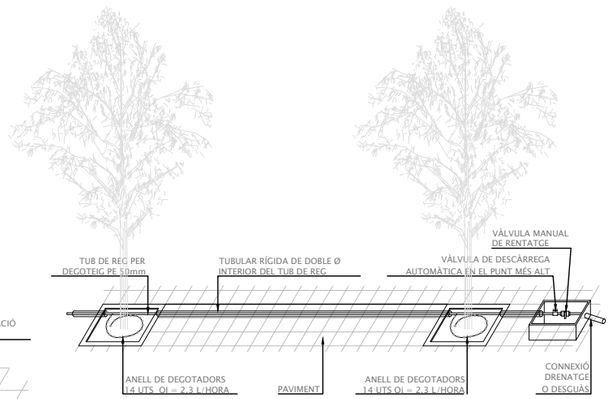

TUBULARS I CONNEXIONS BOQUES DE REG EN PAVIMENTS

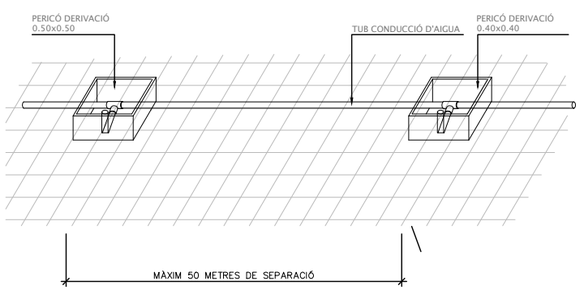

DETALL PLANTA DE REG PER DEGOTEIG

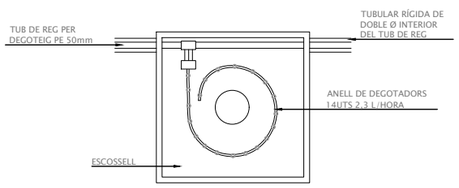

NOTA:
LES CONNEXIONS DEL TUB DELS DEGOTADORS AMB EL TUB DE REG SERÀN REGISTRABLES A L'ESCOSSELL DE L'ARBRE

PERICÓ BY-PASS SECTORIAL SENZILL DE 1 ½"
ESCALA 1/20

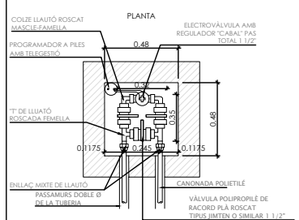

PERICÓ PUNT DE CONNEXIÓ D'AIGUES FREÀTIQUES
ESCALA 1/20

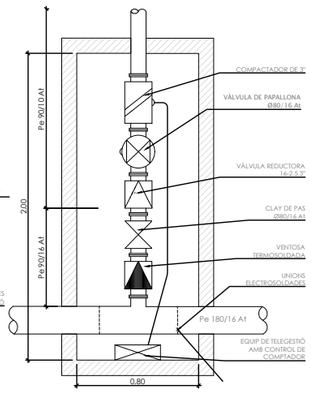

PERICÓ COMPTADOR I BY-PASS MESTRE
ESCALA 1/20

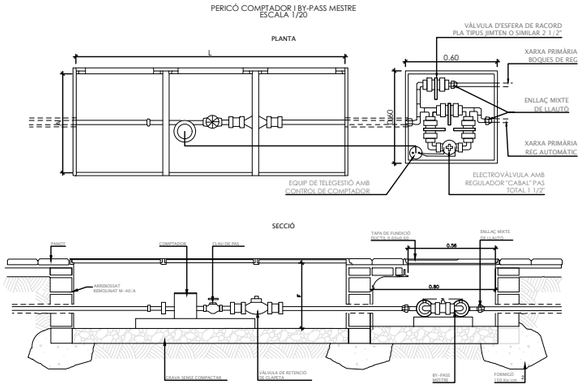

MECANITZACIÓ TAPA COMPTADOR
ESCALA 1/40

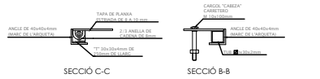

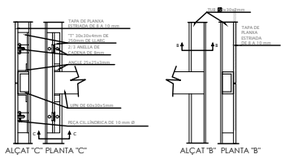

POU	TAPA L	TAPA A
A	680	480
B	880	480
C	1080	680
D	1280	680
E	1880	780

DETALL Nº 23

MIDES A CONFIRMAR PER L'INFORME DE LA S.G.A.B.

POU	CABAL PUNTA m³/H	RAMAL Ø R	PERICÓ L	PERICÓ A	PERICÓ F
A	>=2 i <2,5	20	800	400	400
B	>=2,5 i <3	30	800	400	400
B	>=3 i <4	30	800	400	400
C	>=4 i <6,3	40	1000	600	400
C	>=6,3 i <10	40	1000	600	400
D ESPECIAL	>=10 i <16	60	1200	600	600
D	>=16 i <25	60	1800	700	700

PROMOTOR: **JUNTA DE COMPENSACIÓN DEL SECTOR PLA DE PONENT DE GAVÀ**	CONSULTING: ARUP OUA CIAE	L'ENGINYER AUTOR DEL PROJECTE: Esteve Riba Genescà (OUA) Eccp, Num Col: 25288 / Flavio Tejada Gorraiz (ARUP) Eccp, Num Col: 16801	ESCALES: DIN A3: 1/20 DIN A1: 1/10	TÍTOL DEL PROJECTE: MODIFICACIÓ DEL PROJECTE EXECUTIU DE LES OBRES D'URBANITZACIÓ DEL SECTOR PLA DE PONENT DE GAVÀ. ACTUALITZACIÓ DE PREUS I NORMATIVA D'EXECUCIÓ. Document per a l'aprovació Inicial.	NOM DEL PLÀNOL: XARXA DE REG DETALLS 1	DATA: JUNY 2026	PLÀNOL Núm.: **22C** FULL 1 DE 3

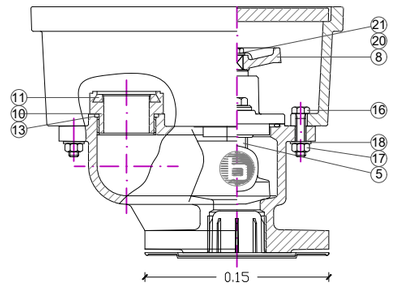

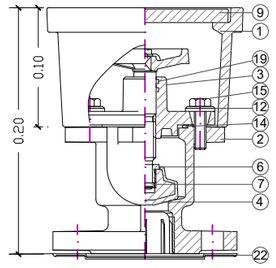

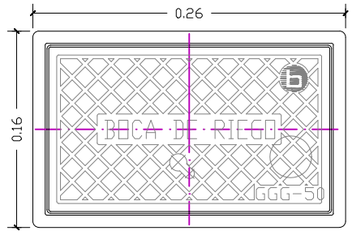

DETALL TANCAMENT
ARQUETA

CLAU ARQUETA

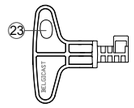

MARCA	DENOMINACION	Nº PIEZAS	MATERIAL	NORMA	OBSERVACIONES
1	CUERPO ARQUETA	1	GG-25		
2	CUERPO	1	GG-25		
3	TAPA	1	GG-25		
4	CIERRE	1	GG-25/NBR		
5	EJE	1	2H13, ACERO		
6	TUERCA DE CIERRE	1	LATON	DIN 17660	CuZn39Pb2
7	ARANDELA DE CIERRE	1	LATON	DIN 17660	CuZn39Pb2
8	VOLANTE	1	POLIAMIDA		
9	TAPA DE ARQUETA	1	GGG-50	DIN EN 1563	
10	RACOR	1	ALUMINIO		Ak9
11	JUNTA RACOR	1	NBR/EPDM	UNE 53571	
12	ARANDELA CUERPO-TAPA	2	2H13, ACERO		Ø10.5x4 DIN-125
13	JUNTA PLANA CUERPO-RACOR	1	NBR	ASTM D2000	Ø45xØ55x3
14	JUNTA CUERPO-TAPA	1	NBR	ASTM D2000	Ø60x5 TIPO OS:70A
15	TORNILLO CUERPO-TAPA	2			M10x35 DIN-933
16	TORNILLO ARQUETA	2			M8x35 DIN-933
17	TUERCA ARQUETA	2			M8 DIN-934
18	ARANDELA ARQUETA	2			Ø8.4 DIN-125
19	JUNTA TAPA	2	NBR	ASTM D2000	Ø17.3x2.4 TIPO OR:70A
20	TORNILLO VOLANTE	1			M6x15 DIN-933
21	ARANDELA VOLANTE	1			Ø6.4 DIN-125
22	TAPA BRIDA	1	PE		
23	LLAVE DE ARQUETA	1	PA+20% FV		
24	GATILLO	1	BRONCE Rg.5	DIN 1705	
25	MUELLE	1	X12 CrNi 18 8	DIN 17440	
26	PASADOR DE ALETAS	1	X5 CrNi 18 10	DIN 17440	DIN 94 Ø3x30

DETALL BOCA DE REG BV-05-63 DE BELGICAST AMB RÀCORD TIPUS BARCELONA
ESC: 1/5

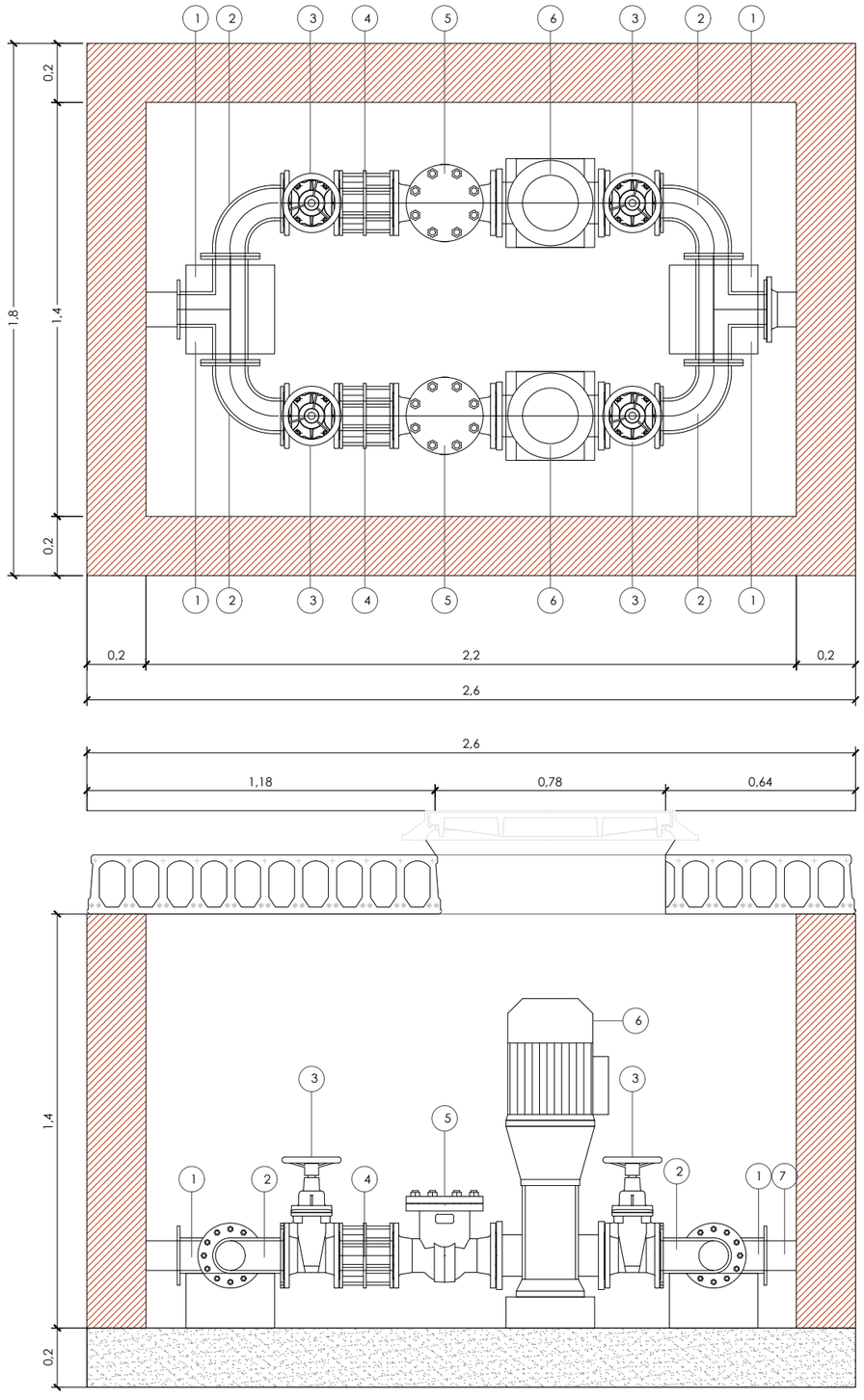

ARQUETA DE REG RECTANGULAR DE POLIETILÈ PER INSTAL·LAR EN PARTERRE
ESC:S/E

	QUADRE D'ELEMENTS DE VALVULERIA
1	TE DERIVACIÓ BBB FD DN100 PN10
2	COLZE 90º BB FD DN100 PN10
3	VÀLVULA DE COMPORTA DN100 PN10
4	CARRET DE DESMUNTATGE BB FD DN100 PN10
5	VÀLVULA DE RETENCIÓ FD DN100 PN10
6	BOMBA CENTRÍFUGA VERTICAL D'ASPIRACIÓ I IMPULSIÓ
7	CARRET BB FD DN100 PN10 LONG.: 0,50m

DETALL ARQUETA DE BOMBEIG
ESC:1/20

PROMOTOR: **JUNTA DE COMPENSACIÓN DEL SECTOR PLA DE PONENT DE GAVÀ**	CONSULTING: ARUP OUA CIAE	L'ENGINYER AUTOR DEL PROJECTE: Esteve Riba Genescà (OUA) Eccp, Num Col: 25288 / Flavio Tejada Gorraiz (ARUP) Eccp, Num Col: 16801	ESCALES: DIN A3: 1/20 DIN A1: 1/10	TÍTOL DEL PROJECTE: MODIFICACIÓ DEL PROJECTE EXECUTIU DE LES OBRES D'URBANITZACIÓ DEL SECTOR PLA DE PONENT DE GAVÀ. ACTUALITZACIÓ DE PREUS I NORMATIVA D'EXECUCIÓ. Document per a l'aprovació Inicial.	NOM DEL PLÀNOL: XARXA DE REG DETALLS 3	DATA: JUNY 2026	PLÀNOL Núm.: **22C** FULL 3 DE 3

ESQUEMA ELÈCTRIC

SENSE ESCALA

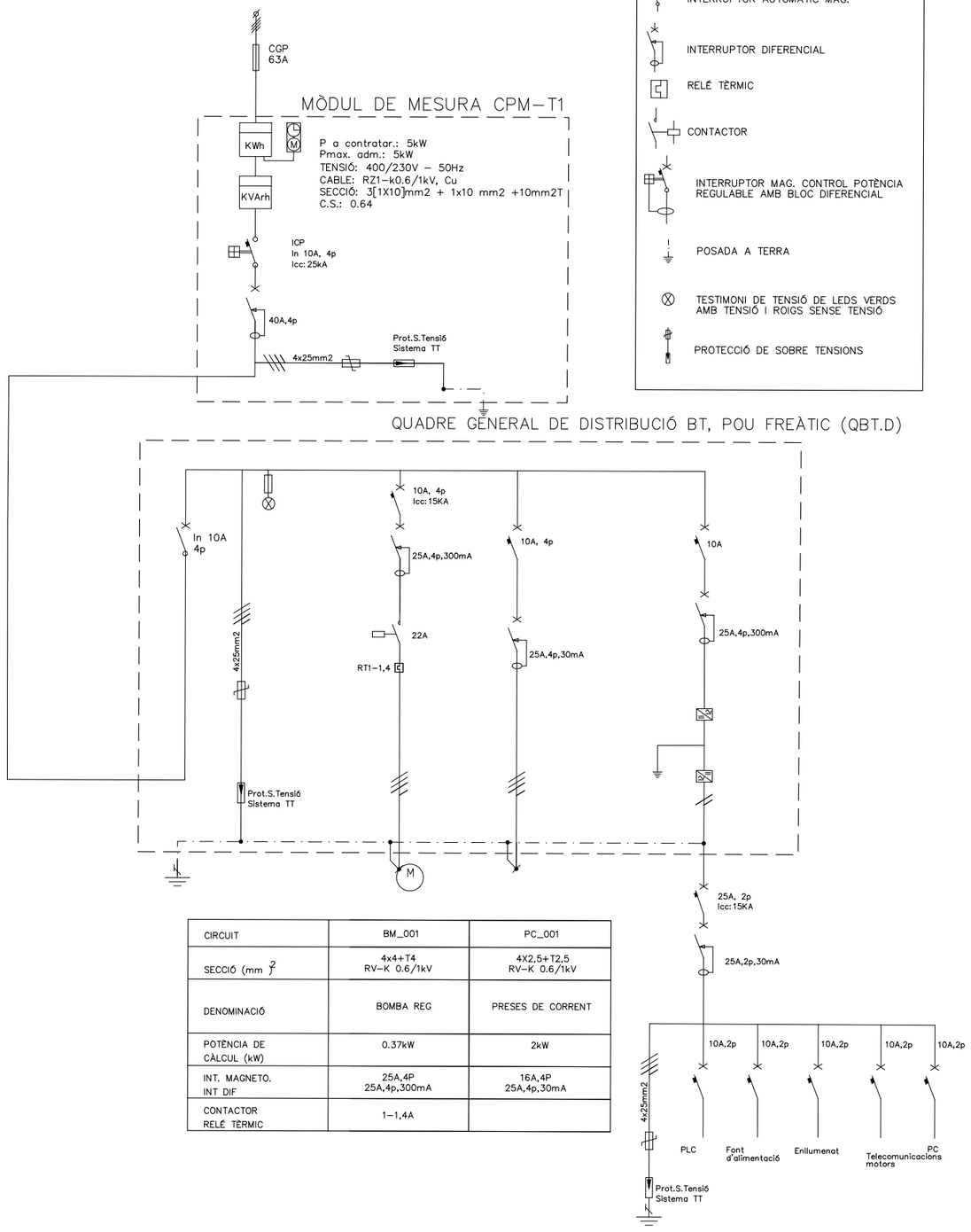

CIRCUIT	BM_001	PC_001
SECCIÓ (mm ^{2})	4x4+T4 RV–K 0.6/1kV	4X2,5+T2,5 RV–K 0.6/1kV
DENOMINACIÓ	BOMBA REG	PRESES DE CORRENT
POTÈNCIA DE CÀLCUL (kW)	0.37kW	2kW
INT. MAGNETO. INT DIF	25A,4P 25A,4p,300mA	16A,4P 25A,4p,30mA
CONTACTOR RELÉ TÈRMIC	1–1,4A	

LLEGENDA

- INTERRUPTOR AUTOMÀTIC MAG.
- INTERRUPTOR DIFERENCIAL
- RELÉ TÈRMIC
- CONTACTOR
- INTERRUPTOR MAG. CONTROL POTÈNCIA REGULABLE AMB BLOC DIFERENCIAL
- POSADA A TERRA
- TESTIMONI DE TENSIÓ DE LEDS VERDS AMB TENSIÓ I ROIGS SENSE TENSIÓ
- PROTECCIÓ DE SOBRE TENSIONS

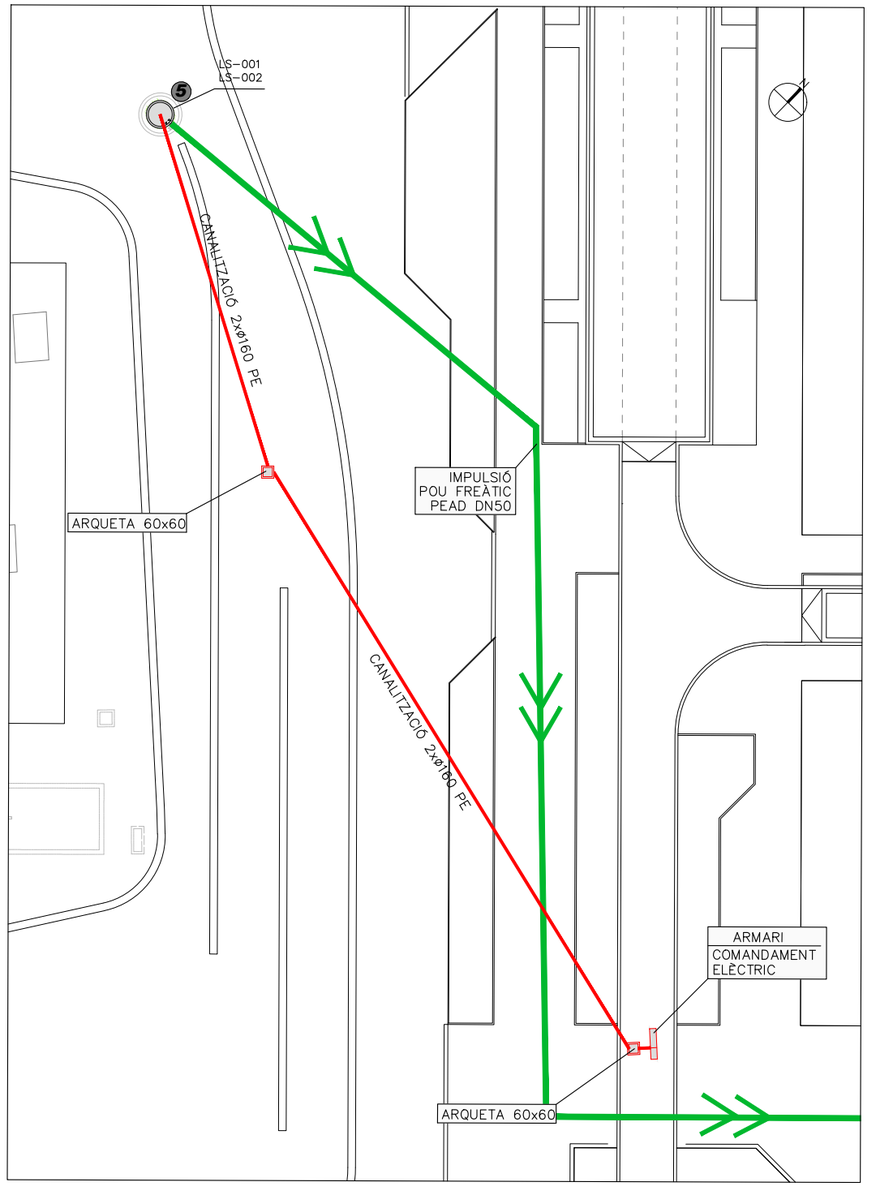

PLANTA DE SITUACIÓ POU FREÀTIC P–5

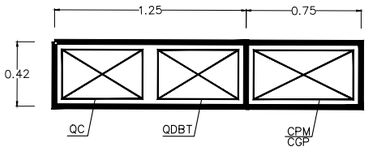

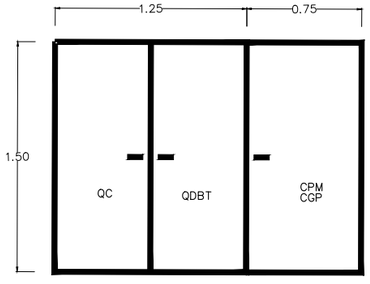

ESQUEMA ARMARIS ELÈCTRICS

PROMOTOR:	CONSULTING:	L'ENGINYER AUTOR DEL PROJECTE:	ESCALES:	TÍTOL DEL PROJECTE:	NOM DEL PLÀNOL:	DATA:	PLÀNOL Núm.:
JUNTA DE COMPENSACIÓN DEL SECTOR PLA DE PONENT DE GAVÀ	ARUP OUA CIAE	Esteve Riba Genescà (OUA) Eccp. Num Col: 25288 Flavio Tejada Garraiz (ARUP) Eccp. Num Col: 16801	DIN A3: 1/400 DIN A1: 1/200	MODIFICACIÓ DEL PROJECTE EXECUTIU DE LES OBRES D'URBANITZACIÓ DEL SECTOR PLA DE PONENT DE GAVÀ. ACTUALITZACIÓ DE PREUS I NORMATIVA D'EXECUCIÓ. Document per a l'aprovació Inicial.	XARXA DE REG CAPTACIONS D'AIGUA AQÜÍFER POU FREÀTIC P-5	JUNY 2026	**22D** FULL 1 DE 3

ESQUEMA ELÈCTRIC

SENSE ESCALA

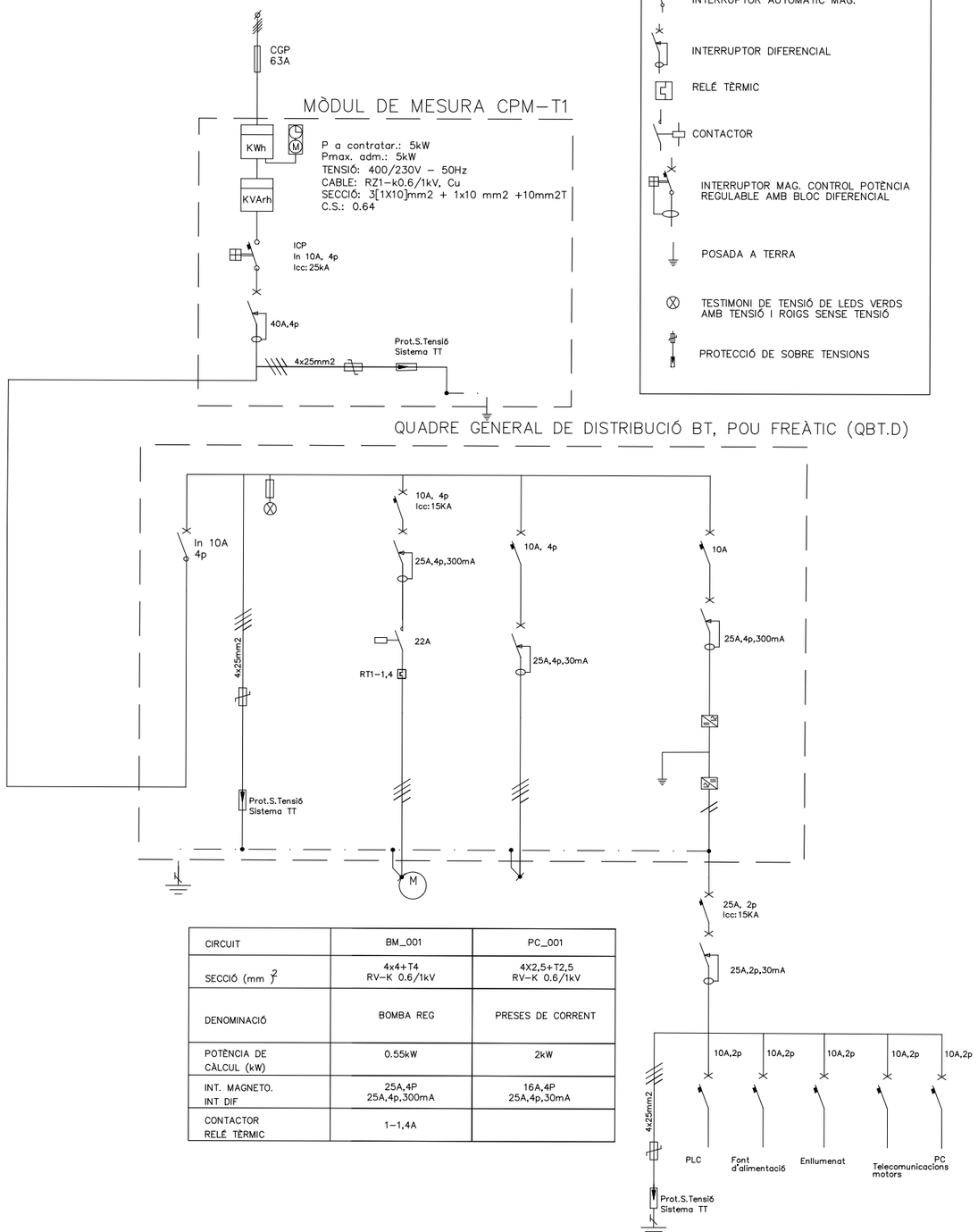

CIRCUIT	BM_001	PC_001
SECCIÓ (mm^2)	4x4+T4 RV–K 0.6/1kV	4X2,5+T2,5 RV–K 0.6/1kV
DENOMINACIÓ	BOMBA REG	PRESES DE CORRENT
POTÈNCIA DE CÀLCUL (kW)	0.55kW	2kW
INT. MAGNETO. INT DIF	25A,4P 25A,4p,300mA	16A,4P 25A,4p,30mA
CONTACTOR RELÉ TÈRMIC	1–1,4A	

LLEGENDA

- INTERRUPTOR AUTOMÀTIC MAG.
- INTERRUPTOR DIFERENCIAL
- RELÉ TÈRMIC
- CONTACTOR
- INTERRUPTOR MAG. CONTROL POTÈNCIA REGULABLE AMB BLOC DIFERENCIAL
- POSADA A TERRA
- TESTIMONI DE TENSIÓ DE LEDS VERDS AMB TENSIÓ I ROIGS SENSE TENSIÓ
- PROTECCIÓ DE SOBRE TENSIONS

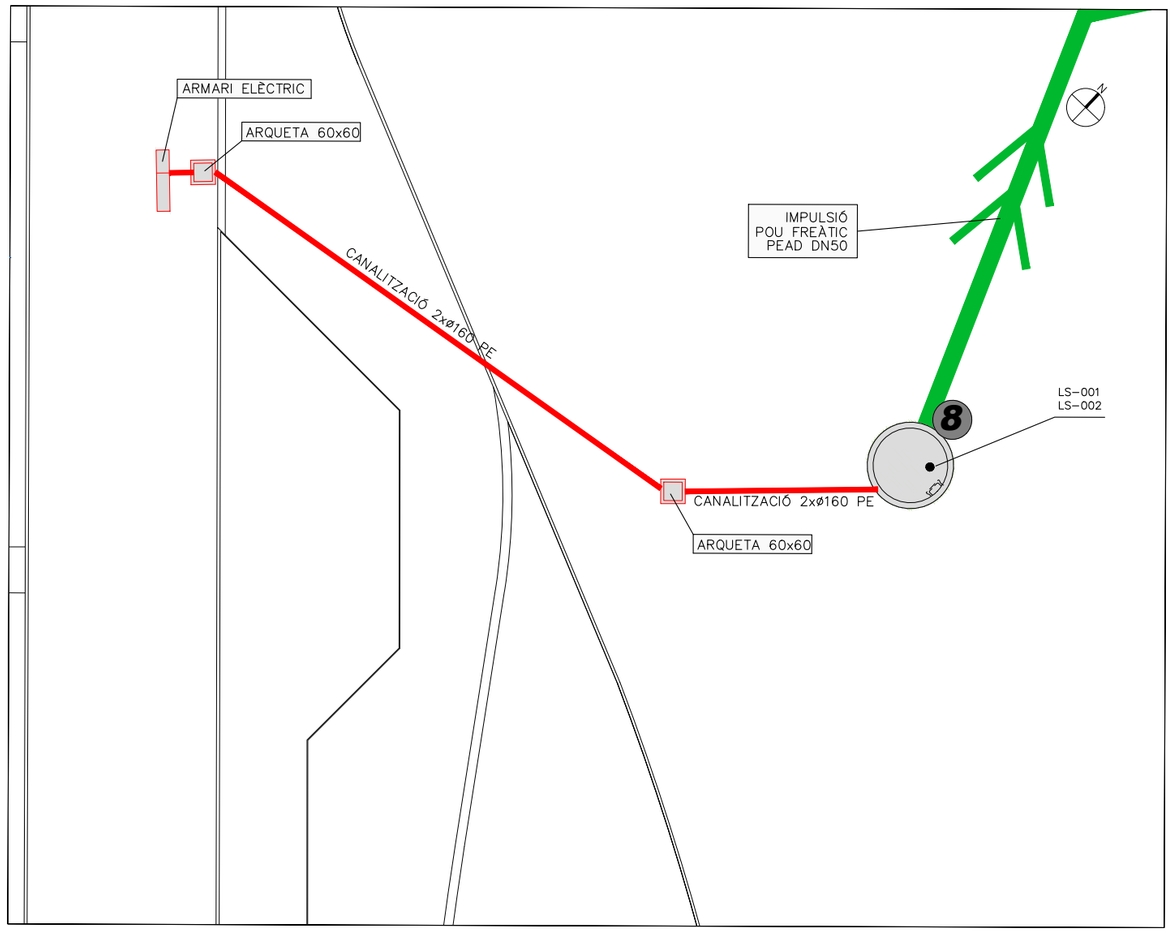

PLANTA DE SITUACIÓ POU FREÀTIC P–8

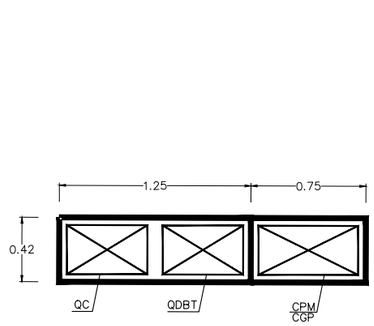

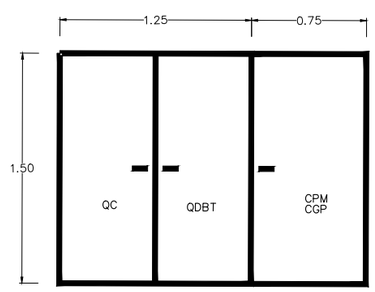

ESQUEMA ARMARIS ELÈCTRICS

PROMOTOR: **JUNTA DE COMPENSACIÓN DEL SECTOR PLA DE PONENT DE GAVÀ**	CONSULTING: ARUP OUA CIAE	L'ENGINYER AUTOR DEL PROJECTE: Esteve Riba Genescà (OUA) Eccp, Num Col: 25288; Flavio Tejada Gorraiz (ARUP) Eccp, Num Col: 16801	ESCALES: DIN A3: 1/200 DIN A1: 1/100	TÍTOL DEL PROJECTE: MODIFICACIÓ DEL PROJECTE EXECUTIU DE LES OBRES D'URBANITZACIÓ DEL SECTOR PLA DE PONENT DE GAVÀ. ACTUALITZACIÓ DE PREUS I NORMATIVA D'EXECUCIÓ. Document per a l'aprovació Inicial.	NOM DEL PLÀNOL: XARXA DE REG CAPTACIONS D'AIGUA AQÜÍFER POU FREÀTIC P-8	DATA: JUNY 2026	PLÀNOL Núm.: **22D** FULL 2 DE 3

ESQUEMA ELÈCTRIC

SENSE ESCALA

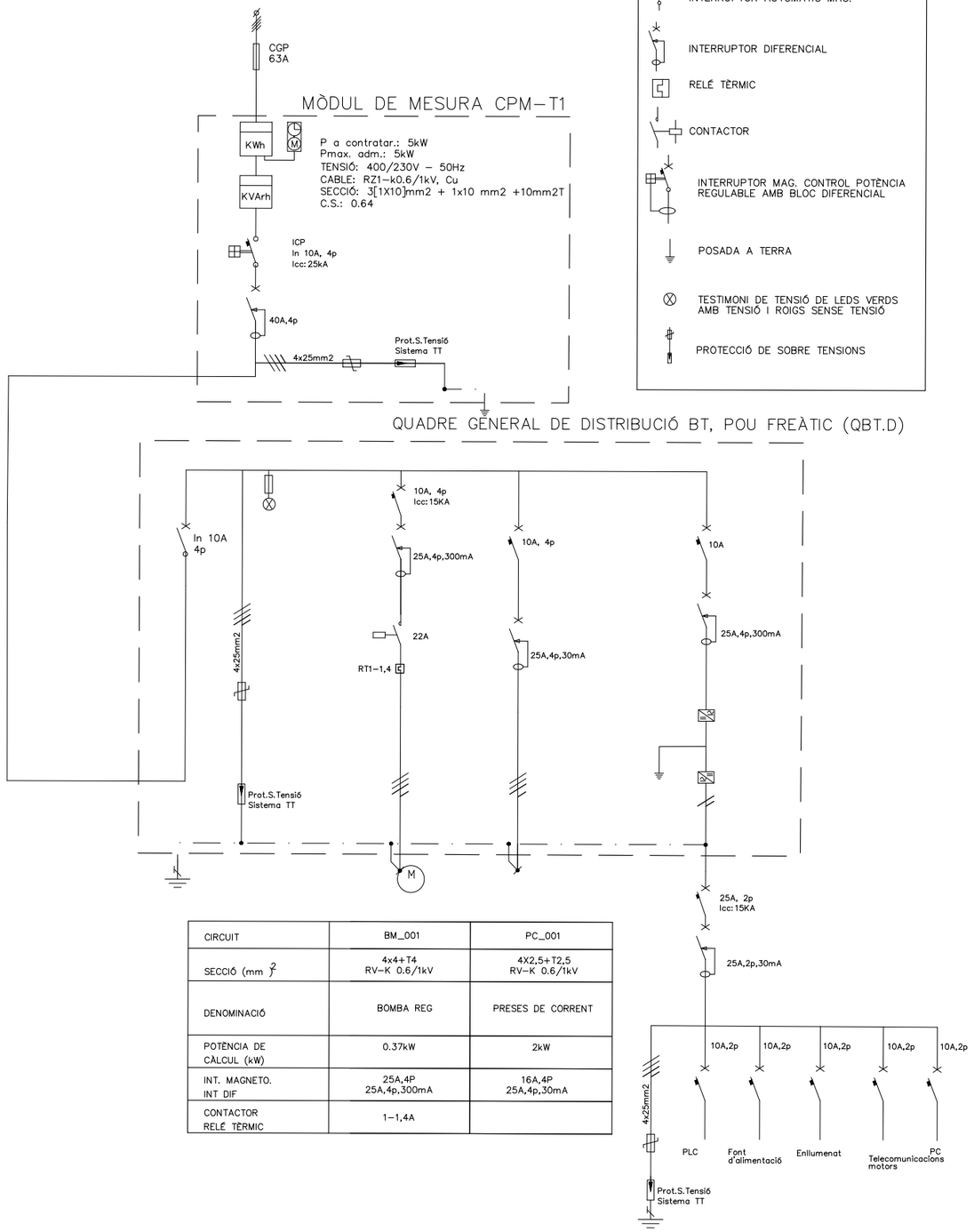

LLEGENDA

- INTERRUPTOR AUTOMÀTIC MAG.
- INTERRUPTOR DIFERENCIAL
- RELÉ TÈRMIC
- CONTACTOR
- INTERRUPTOR MAG. CONTROL POTÈNCIA REGULABLE AMB BLOC DIFERENCIAL
- POSADA A TERRA
- TESTIMONI DE TENSIÓ DE LEDS VERDS AMB TENSIÓ I ROIGS SENSE TENSIÓ
- PROTECCIÓ DE SOBRE TENSIONS

CIRCUIT	BM_001	PC_001
SECCIÓ (mm ^{2})	4x4+T4 RV–K 0.6/1kV	4X2,5+T2,5 RV–K 0.6/1kV
DENOMINACIÓ	BOMBA REG	PRESES DE CORRENT
POTÈNCIA DE CÀLCUL (kW)	0.37kW	2kW
INT. MAGNETO. INT DIF	25A,4P 25A,4p,300mA	16A,4P 25A,4p,30mA
CONTACTOR RELÉ TÈRMIC	1–1,4A	

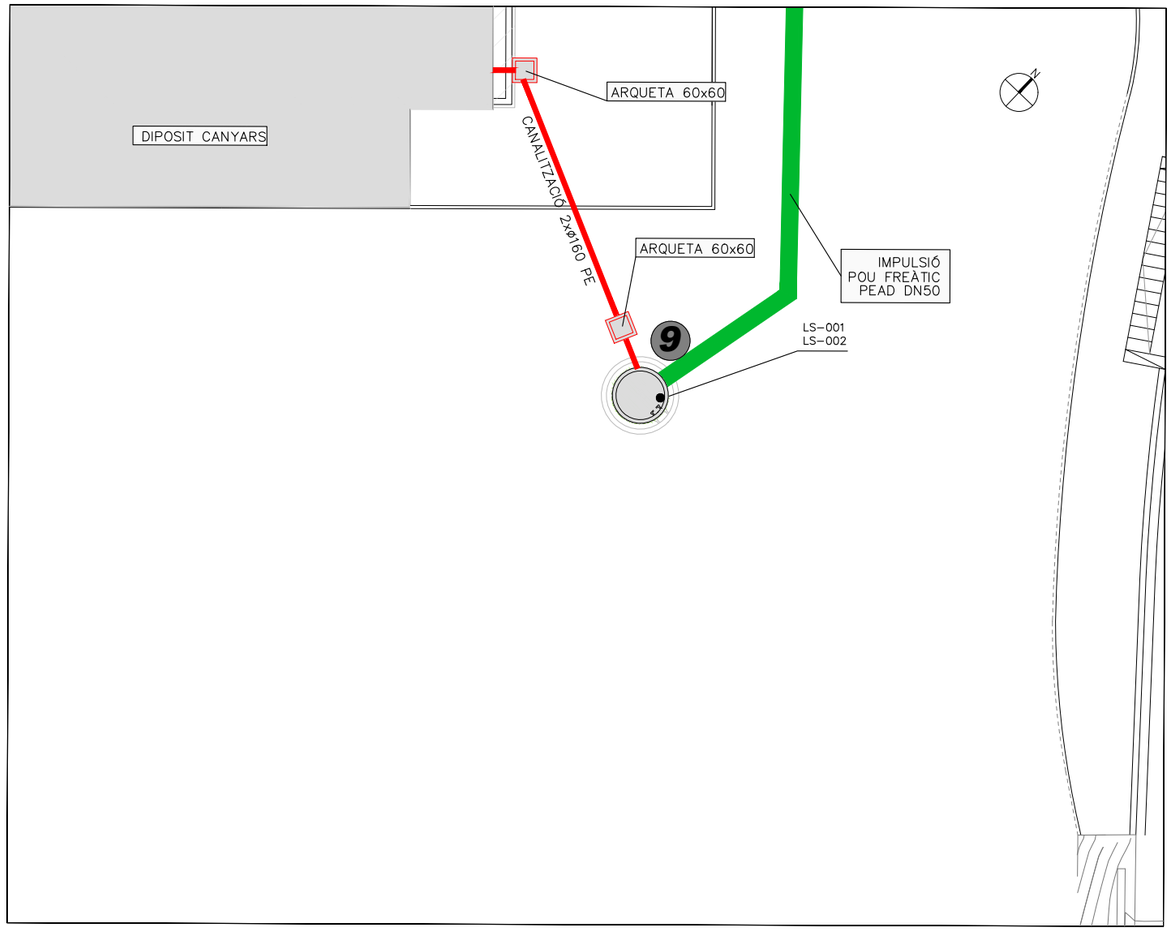

PLANTA DE SITUACIÓ POU FREÀTIC P–9

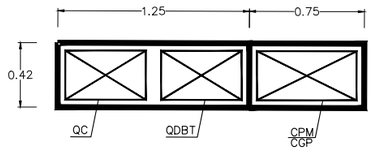

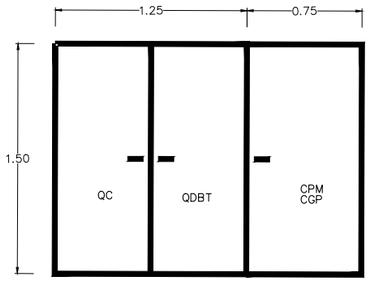

ESQUEMA ARMARIS ELÈCTRICS

PROMOTOR: **JUNTA DE COMPENSACIÓN DEL SECTOR PLA DE PONENT DE GAVÀ**	CONSULTING: ARUP OUA CIAE	L'ENGINYER AUTOR DEL PROJECTE: Esteve Riba Genescà (OUA) Eccp, Num Col: 25288 Flavio Tejada Gorraiz (ARUP) Eccp, Num Col: 16801	ESCALES: DIN A3: 1/200 DIN A1: 1/100	TÍTOL DEL PROJECTE: MODIFICACIÓ DEL PROJECTE EXECUTIU DE LES OBRES D'URBANITZACIÓ DEL SECTOR PLA DE PONENT DE GAVÀ. ACTUALITZACIÓ DE PREUS I NORMATIVA D'EXECUCIÓ. Document per a l'aprovació Inicial.	NOM DEL PLÀNOL: XARXA DE REG CAPTACIONS D'AIGUA AQÜÍFER POU FREÀTIC P-9	DATA: JUNY 2026	PLÀNOL Núm.: **22D** FULL 3 DE 3

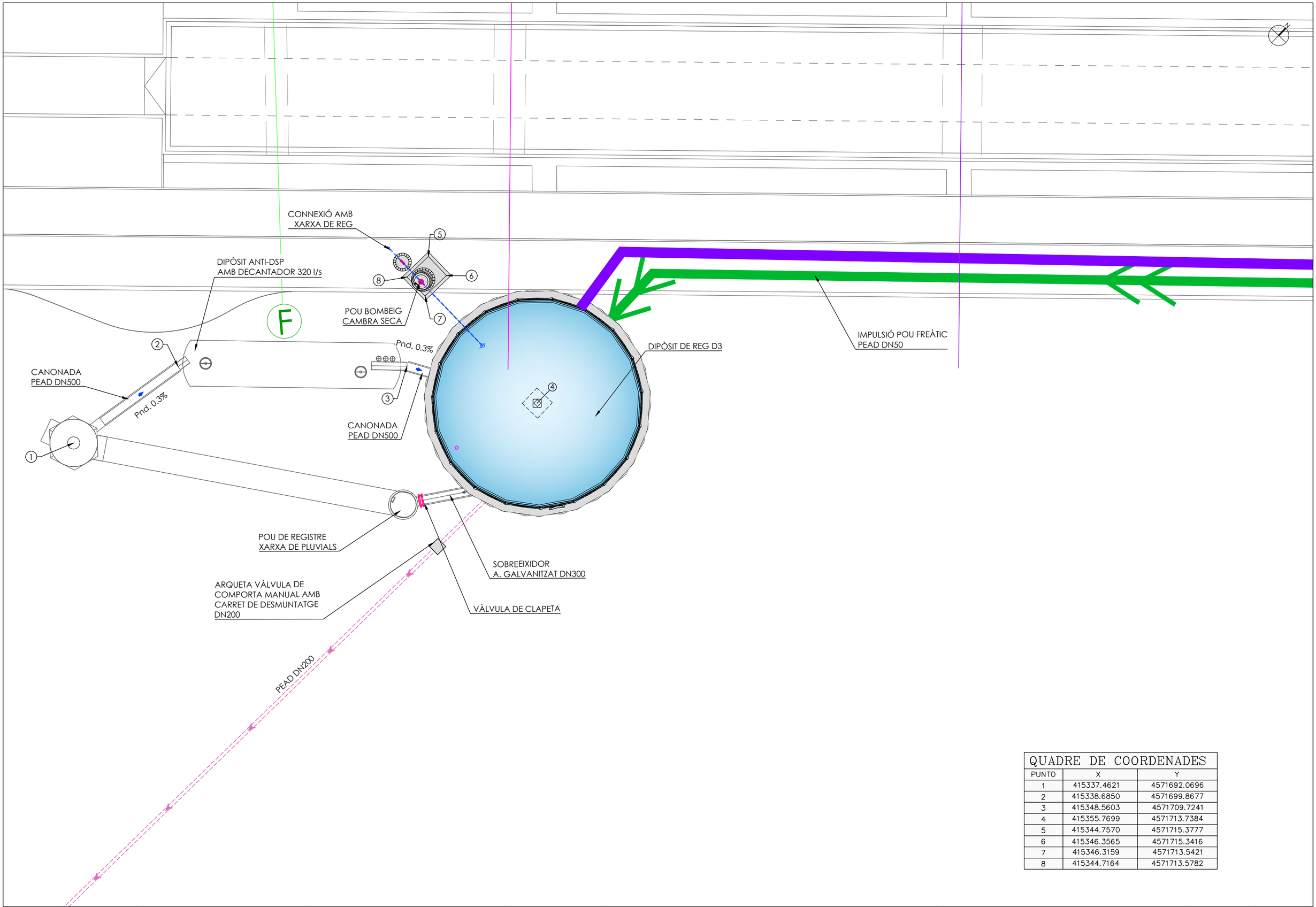

QUADRE DE COORDENADES		
PUNTO	X	Y
1	415337.4621	4571692.0696
2	415338.6850	4571699.8677
3	415348.5603	4571709.7241
4	415355.7699	4571713.7384
5	415344.7570	4571715.3777
6	415346.3565	4571715.3416
7	415346.3159	4571713.5421
8	415344.7164	4571713.5782

PROMOTOR: **JUNTA DE COMPENSACIÓN DEL SECTOR PLA DE PONENT DE GAVÀ**	CONSULTING: ARUP OUA CIAE	L'ENGINYER AUTOR DEL PROJECTE: Esteve Riba Genescà (OUA) Eccp, Num Col: 25288 / Flavio Tejada Gorraiz (ARUP) Eccp, Num Col: 16801	ESCALES: DIN A3: 1/200 DIN A1: 1/100	TÍTOL DEL PROJECTE: MODIFICACIÓ DEL PROJECTE EXECUTIU DE LES OBRES D'URBANITZACIÓ DEL SECTOR PLA DE PONENT DE GAVÀ. ACTUALITZACIÓ DE PREUS I NORMATIVA D'EXECUCIÓ. Document per a l'aprovació Inicial.	NOM DEL PLÀNOL: XARXA DE REG DIPÒSITS DE REG PLANTA GENERAL - DIPÒSIT D3	DATA: JUNY 2026	PLÀNOL Núm.: **22E** FULL 1 DE 9

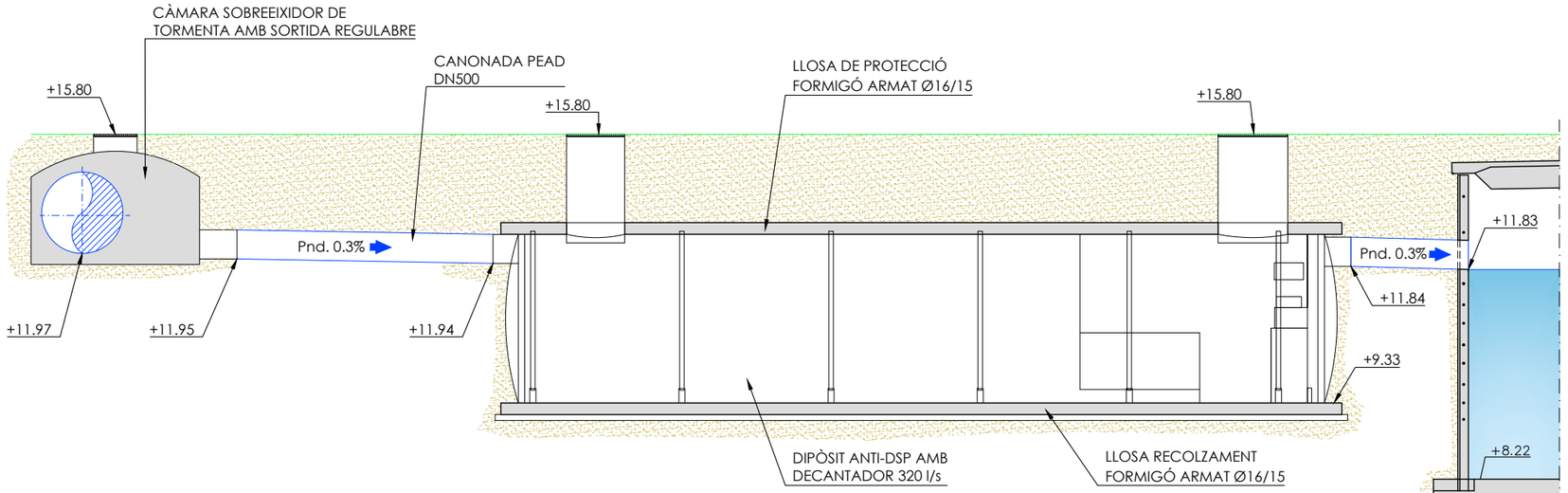

SECCIÓ LONGITUDINAL
DE CÀMARA TORMENTES A DIPÒSIT

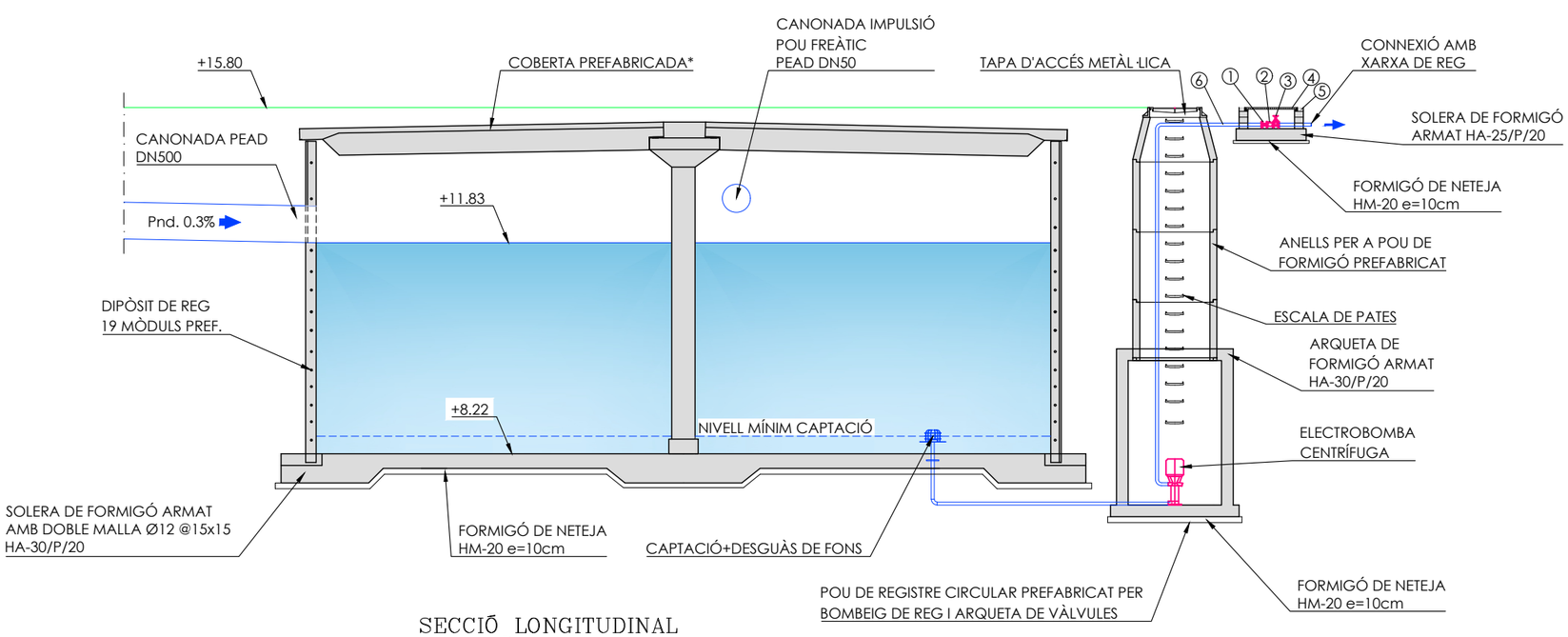

SECCIÓ LONGITUDINAL
DE DIPÒSIT A POU BOMBEIG

1. CARRET DE DESMUNTATGE
2. VÀLVULA ANTIRRETORN
3. VÀLVULA DE COMPORTA MANUAL
4. REIXA METÀL·LICA
5. OBRA DE FÀBRICA AMB MAÓ
6. TUBERIA D'IMPULSIÓ DE 2"

NOTA:
DIMENSIONADA PER SOBRECÀRREGA DE TRÀFIC

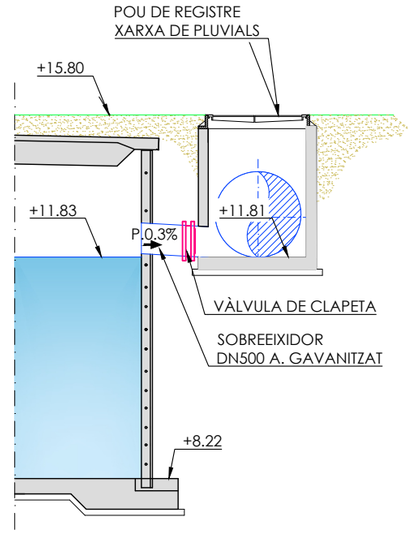

DETALL SOBREEIXIDOR

PROMOTOR: **JUNTA DE COMPENSACIÓN DEL SECTOR PLA DE PONENT DE GAVÀ**	CONSULTING: ARUP OUA CIAE	L'ENGINYER AUTOR DEL PROJECTE: Esteve Riba Genescà (OUA) Eccp, Num Col: 25288 — Flavio Tejada Gorraiz (ARUP) Eccp, Num Col: 16801	ESCALES: DIN A3: 1/100 DIN A1: 1/50	TÍTOL DEL PROJECTE: MODIFICACIÓ DEL PROJECTE EXECUTIU DE LES OBRES D'URBANITZACIÓ DEL SECTOR PLA DE PONENT DE GAVÀ. ACTUALITZACIÓ DE PREUS I NORMATIVA D'EXECUCIÓ. Document per a l'aprovació Inicial.	NOM DEL PLÀNOL: XARXA DE REG DIPÒSITS DE REG SECCIONS - DIPÒSIT D3	DATA: JUNY 2026	PLÀNOL Núm.: **22E** FULL 2 DE 9

LLEGENDA

- INTERRUPTOR AUTOMÀTIC MAG.
- INTERRUPTOR DIFERENCIAL
- RELÉ TÈRMIC
- CONTACTOR

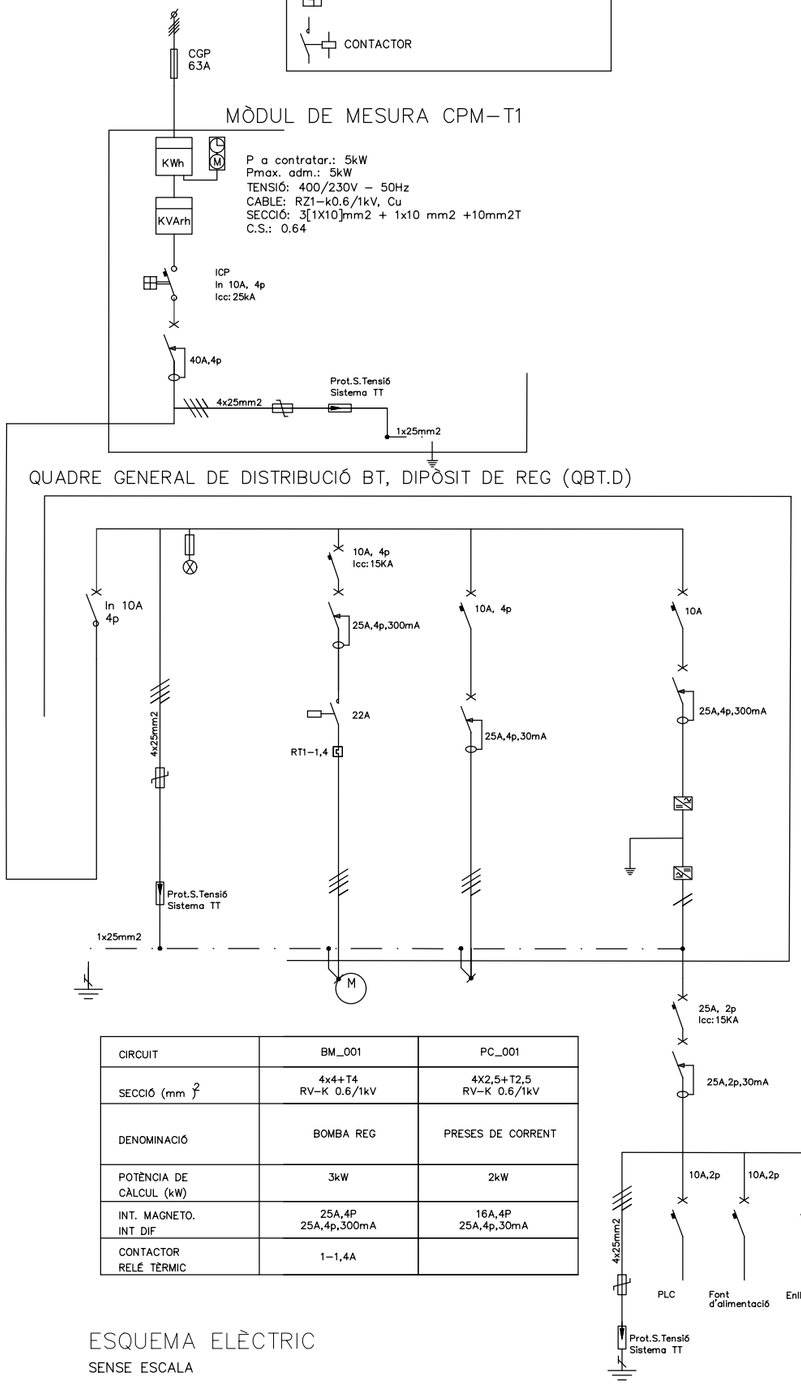

CIRCUIT	BM_001	PC_001
SECCIÓ (mm ^{2})	4x4+T4 RV–K 0.6/1kV	4X2,5+T2,5 RV–K 0.6/1kV
DENOMINACIÓ	BOMBA REG	PRESES DE CORRENT
POTÈNCIA DE CÀLCUL (kW)	3kW	2kW
INT. MAGNETO. INT DIF	25A,4P 25A,4p,300mA	16A,4P 25A,4p,30mA
CONTACTOR RELÉ TÈRMIC	1–1,4A	

ESQUEMA ELÈCTRIC

SENSE ESCALA

LLEGENDA

- INTERRUPTOR MAG. CONTROL POTÈNCIA REGULABLE AMB BLOC DIFERENCIAL
- POSADA A TERRA
- TESTIMONI DE TENSIÓ DE LEDS VERDS AMB TENSIÓ I ROIGS SENSE TENSIÓ
- PROTECCIÓ DE SOBRE TENSIONS

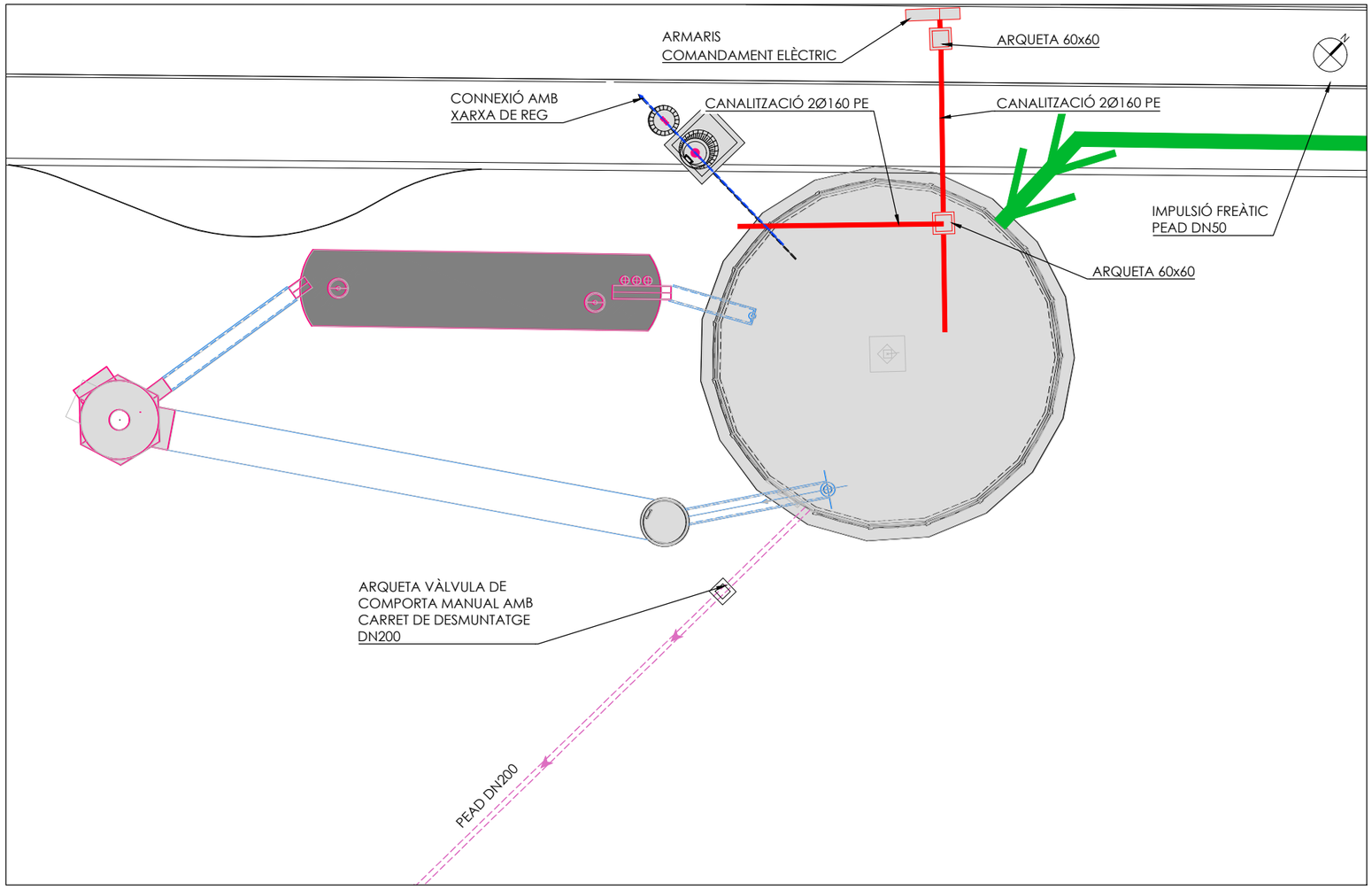

PLANTA DE SITUACIÓ DIPÒSIT DE REG D3

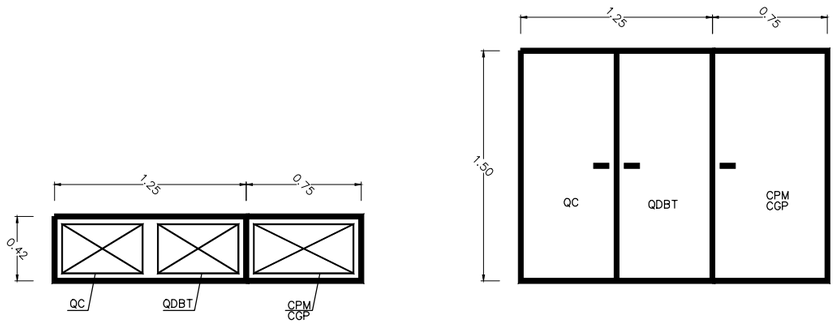

ESQUEMA ARMARIS ELÈCTRICS

PROMOTOR:	CONSULTING:	L'ENGINYER AUTOR DEL PROJECTE:	ESCALES:	TÍTOL DEL PROJECTE:	NOM DEL PLÀNOL:	DATA:	PLÀNOL Núm.:
JUNTA DE COMPENSACIÓN DEL SECTOR PLA DE PONENT DE GAVÀ	ARUP OUA CIAE	Esteve Riba Genescà (OUA) Eccp, Num Col: 25288 Flavio Tejada Gorraiz (ARUP) Eccp, Num Col: 16801	DIN A3: 1/200 DIN A1: 1/100	MODIFICACIÓ DEL PROJECTE EXECUTIU DE LES OBRES D'URBANITZACIÓ DEL SECTOR PLA DE PONENT DE GAVÀ. ACTUALITZACIÓ DE PREUS I NORMATIVA D'EXECUCIÓ. Document per a l'aprovació Inicial.	XARXA DE REG DIPÒSITS DE REG INSTAL·LACIONS ELÈCTRIQUES i TELECONTROL - DIPÒSIT D3	JUNY 2026	**22E** FULL 3 DE 9

EIX 1
SECCIÓ LONGITUDINAL

CÀMARA SOBREEIXIDOR DE
TORMENTA AMB SORTIDA REGULABRE

DIPÒSIT D'AIGUA PER XARXA DE REG
19 MÒDULS PREFABRICATS D2

EIX 2
SECCIÓ LONGITUDINAL

SOBREEIXIDOR
DN500 A. GALVANITZAT

DIPÒSIT ANTI-DSP AMB
DECANTADOR 60 l/s

POU DE BOMBEIG
CAMBRA SECA

CONNEXIÓ AMB
XARXA DE REG

CAPTACIÓ
BOMBAMENT DE REG

PEAD DN200

ARQUETA VÀLVULA DE
COMPORTA MANUAL AMB
CARRET DE DESMUNTATGE
DN200

IMPULSIÓ POU FREÀTIC
PEAD DN50

QUADRE DE COORDENADES

PUNTO	X	Y
1	415744.3727	4571784.0343
2	415747.7426	4571780.9268
3	415762.4583	4571786.2828
4	415770.4360	4571791.2580
5	415762.5817	4571784.5772
6	415763.3800	4571785.9638
7	415764.9399	4571785.0657
8	415764.1417	4571783.6791

PROMOTOR:
JUNTA DE COMPENSACIÓN DEL SECTOR PLA DE PONENT DE GAVÀ

CONSULTING:
ARUP OUA CIAE

L'ENGINYER AUTOR DEL PROJECTE:
Esteve Riba Genescà (OUA) Eccp, Num Col: 25288
Flavio Tejada Gorraiz (ARUP) Eccp, Num Col: 16801

ESCALES:
DIN A3: 1/200
DIN A1: 1/100

TÍTOL DEL PROJECTE:
MODIFICACIÓ DEL PROJECTE EXECUTIU DE LES OBRES D'URBANITZACIÓ DEL SECTOR PLA DE PONENT DE GAVÀ. ACTUALITZACIÓ DE PREUS I NORMATIVA D'EXECUCIÓ. Document per a l'aprovació Inicial.

NOM DEL PLÀNOL:
XARXA DE REG
DIPÒSITS DE REG
PLANTA GENERAL - DIPÒSIT D2

DATA:
JUNY 2026

PLÀNOL Núm.:
22E
FULL 4 DE 9

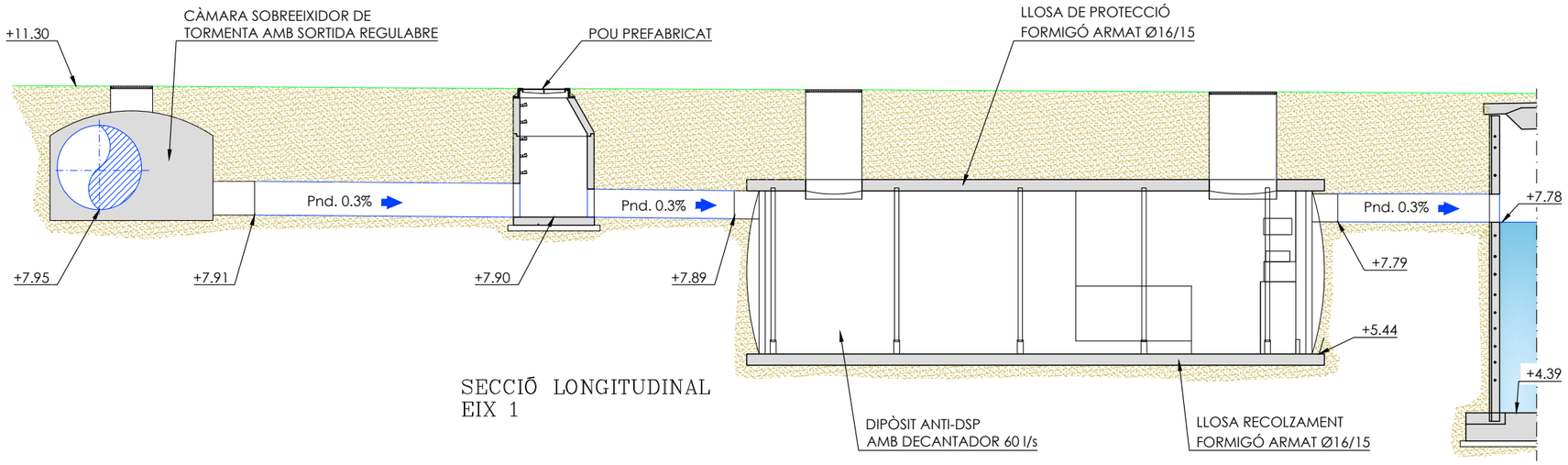

SECCIÓ LONGITUDINAL
EIX 1

1. CARRET DE DESMUNTATGE
2. VÀLVULA ANTIRRETORN
3. VÀLVULA DE COMPORTA MANUAL
4. REIXA METÀL·LICA
5. OBRA DE FÀBRICA AMB MAÓ
6. TUBERIA D'IMPULSIÓ DE 2"

NOTA:
DIMENSIONADA PER SOBRECÀRREGA DE TRÀFIC

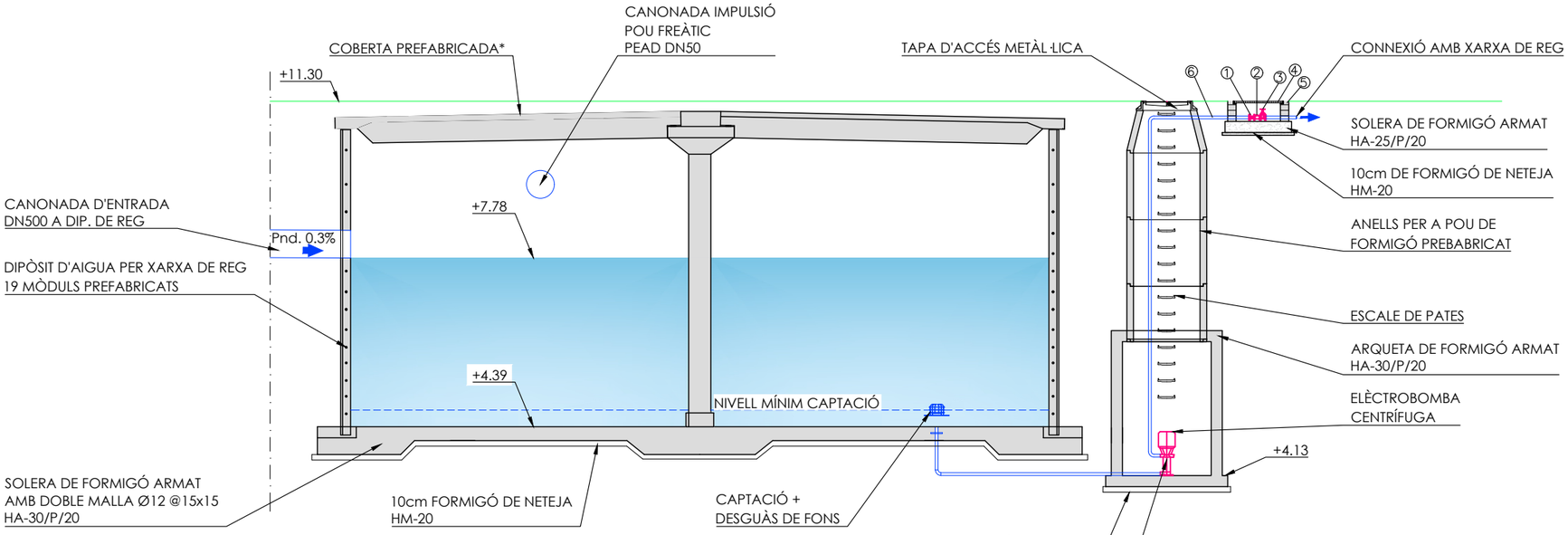

SECCIÓ LONGITUDINAL
EIX 2

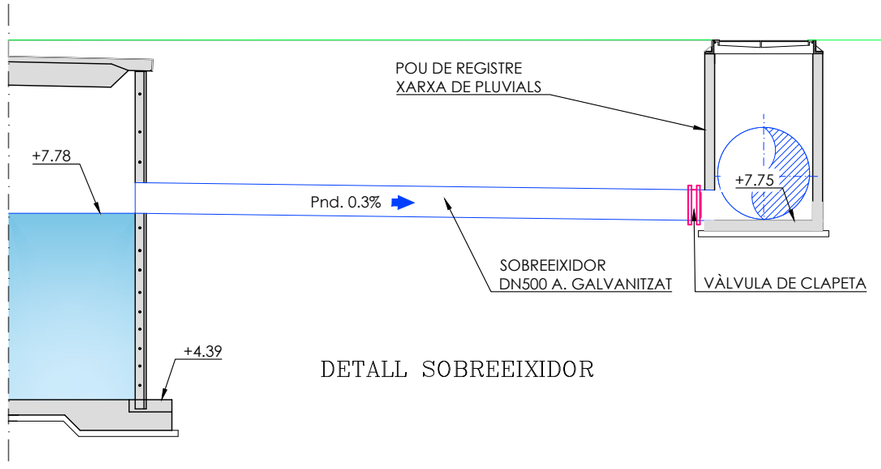

DETALL SOBREEIXIDOR

PROMOTOR: **JUNTA DE COMPENSACIÓN DEL SECTOR PLA DE PONENT DE GAVÀ**	CONSULTING: ARUP OUA CIAE	L'ENGINYER AUTOR DEL PROJECTE: Esteve Riba Genescà (OUA) Eccp. Num Col: 25288; Flavio Tejada Gorraiz (ARUP) Eccp. Num Col: 16801	ESCALES: DIN A3: 1/100 DIN A1: 1/50	TÍTOL DEL PROJECTE: MODIFICACIÓ DEL PROJECTE EXECUTIU DE LES OBRES D'URBANITZACIÓ DEL SECTOR PLA DE PONENT DE GAVÀ. ACTUALITZACIÓ DE PREUS I NORMATIVA D'EXECUCIÓ. Document per a l'aprovació Inicial.	NOM DEL PLÀNOL: XARXA DE REG DIPÒSITS DE REG SECCIONS - DIPÒSIT D2	DATA: JUNY 2026	PLÀNOL Núm.: **22E** FULL 5 DE 9

ESQUEMA ELÈCTRIC

SENSE ESCALA

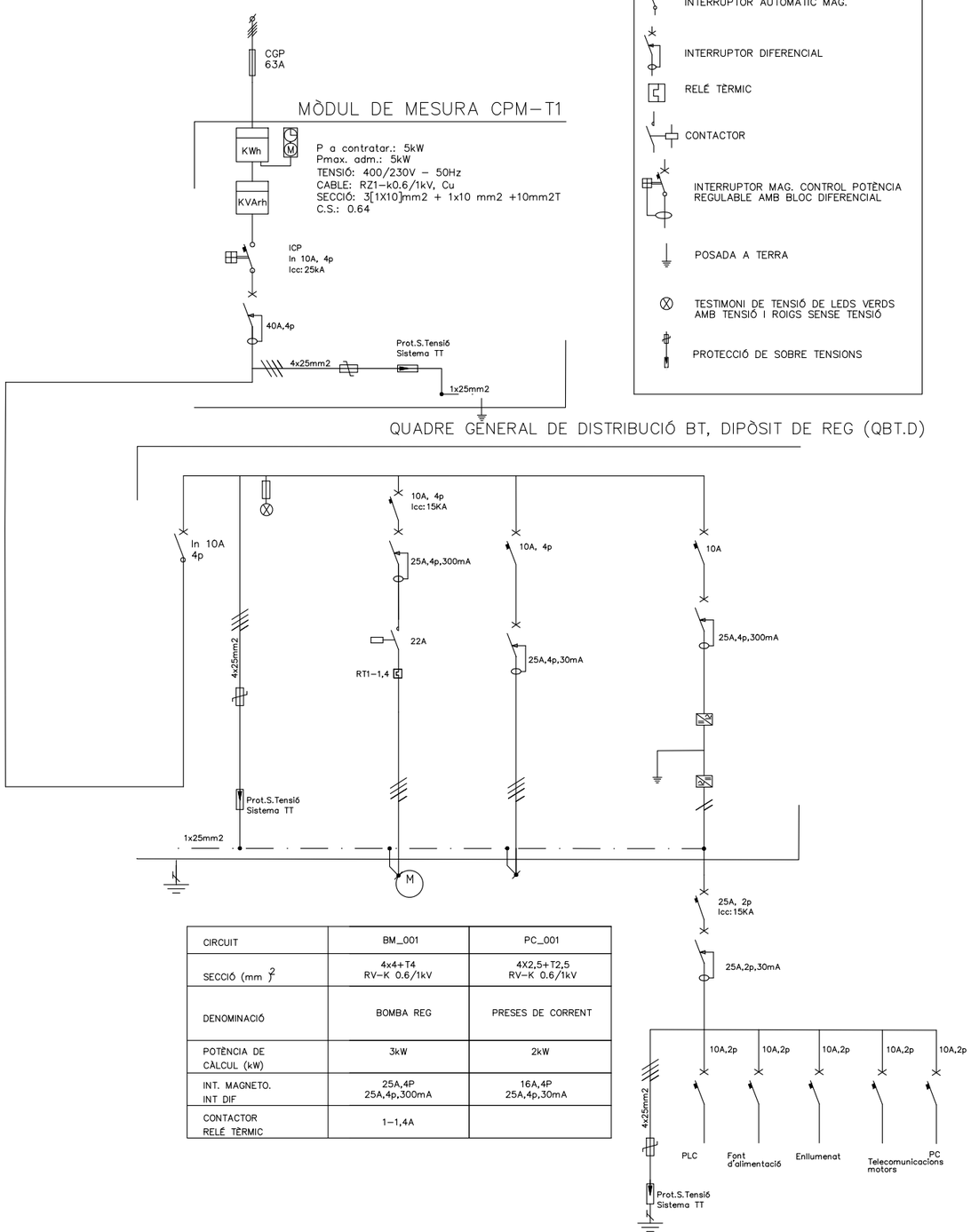

LLEGENDA

- INTERRUPTOR AUTOMÀTIC MAG.
- INTERRUPTOR DIFERENCIAL
- RELÉ TÈRMIC
- CONTACTOR
- INTERRUPTOR MAG. CONTROL POTÈNCIA REGULABLE AMB BLOC DIFERENCIAL
- POSADA A TERRA
- TESTIMONI DE TENSIÓ DE LEDS VERDS AMB TENSIÓ I ROIGS SENSE TENSIÓ
- PROTECCIÓ DE SOBRE TENSIONS

CIRCUIT	BM_001	PC_001
SECCIÓ (mm²)	4x4+T4 RV–K 0.6/1kV	4X2,5+T2,5 RV–K 0.6/1kV
DENOMINACIÓ	BOMBA REG	PRESES DE CORRENT
POTÈNCIA DE CÀLCUL (kW)	3kW	2kW
INT. MAGNETO. INT DIF	25A,4P 25A,4p,300mA	16A,4P 25A,4p,30mA
CONTACTOR RELÉ TÈRMIC	1–1,4A	

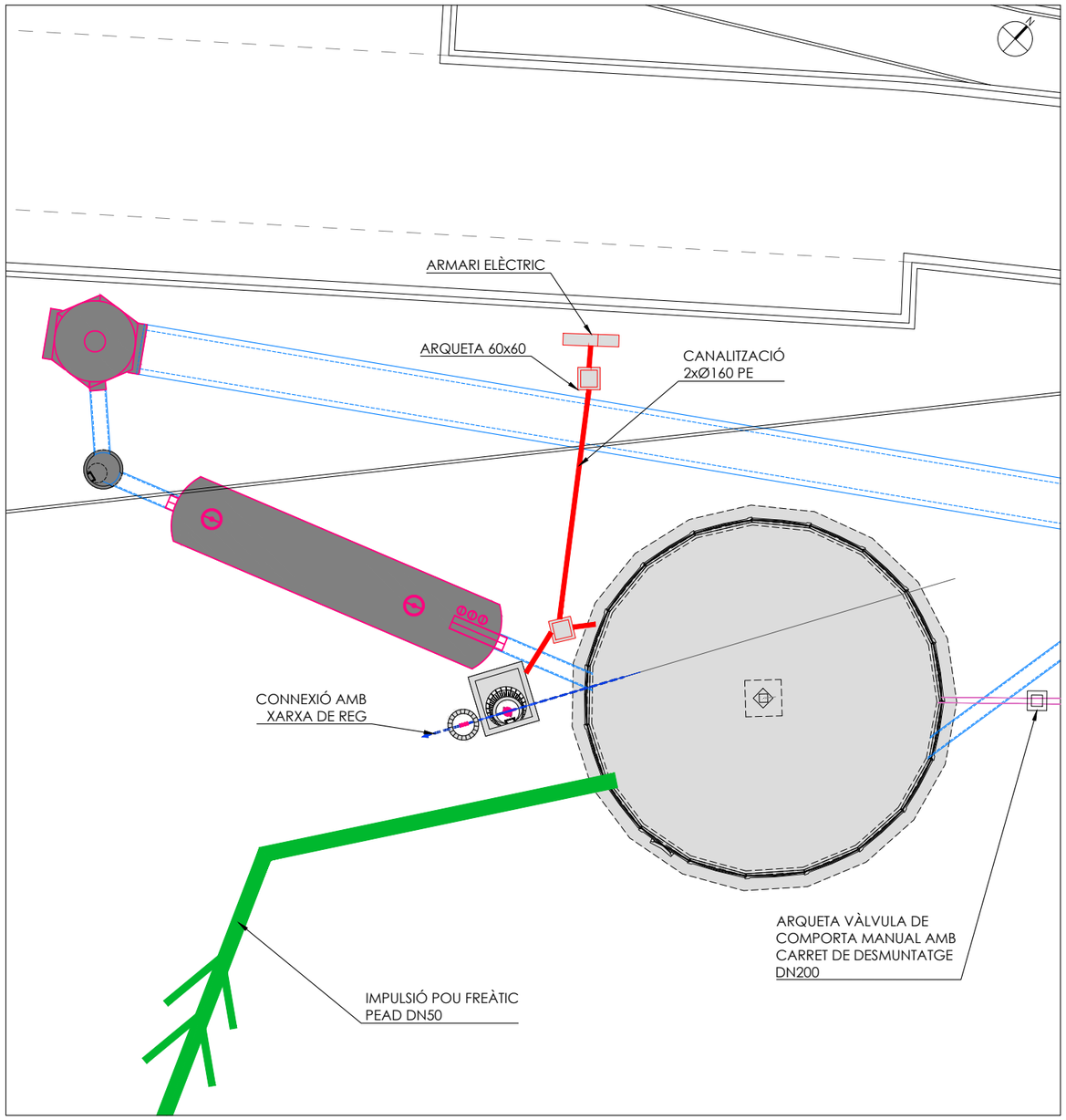

PLANTA DE SITUACIÓ DIPÒSIT DE REG D2

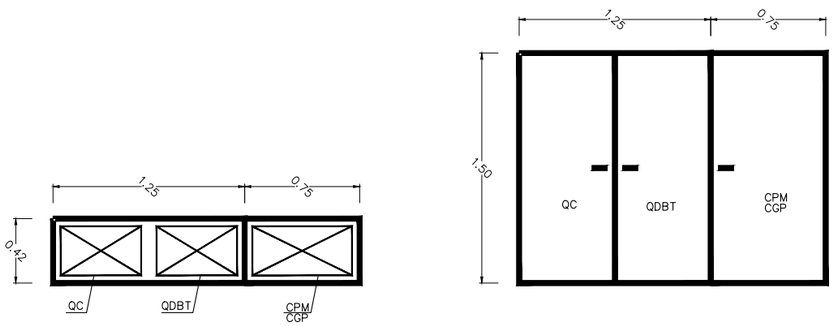

ESQUEMA ARMARIS ELÈCTRICS

PROMOTOR:	CONSULTING:	L'ENGINYER AUTOR DEL PROJECTE:	ESCALES:	TÍTOL DEL PROJECTE:	NOM DEL PLÀNOL:	DATA:	PLÀNOL Núm.:
JUNTA DE COMPENSACIÓN DEL SECTOR PLA DE PONENT DE GAVÀ	ARUP OUA CIAE	Esteve Riba Genescà (OUA) Eccp, Num Col: 25288 Flavio Tejada Gorraiz (ARUP) Eccp, Num Col: 16801	DIN A3: 1/200 DIN A1: 1/100	MODIFICACIÓ DEL PROJECTE EXECUTIU DE LES OBRES D'URBANITZACIÓ DEL SECTOR PLA DE PONENT DE GAVÀ. ACTUALITZACIÓ DE PREUS I NORMATIVA D'EXECUCIÓ. Document per a l'aprovació Inicial.	XARXA DE REG DIPÒSITS DE REG INSTAL.LACIONS ELÈCTRIQUES i TELECONTROL - DIPÒSIT D2	JUNY 2026	**22E** FULL 6 DE 9

XARXA AIGUA POTABLE
PEAD DN110

IMPULSIÓ POU FREÀTIC
PEAD DN50

POU DE REGISTRE
XARXA DE PLUVIALS

CANONADA
HA DN1600

POU BOMBEIG
CAMBRA SECA

CANONADA
HA DN1600

CAMBRA SOBREEIXIDOR DE
TORMENTA AMB SORTIDA REGULABLE

SOBREEIXIDOR
DN500 A. GALVANITZAT

DIPÒSIT ANTI-DSP
AMB DECANTADOR 320 l/s

VÀLVULA DE CLAPETA

CONNEXIÓ AMB
XARXA DE REG

CANONADA
PEAD DN500

DIPÒSIT D'AIGUA PER XARXA DE REG
19 MÒDULS PREFABRICATS D1

QUADRE DE COORDENADES		
PUNT	X	Y
1	416160.73	4571949.89
2	416163.04	4571948.99
3	416176.72	4571945.92
4	416179.11	4571955.61
5	416169.14	4571952.05
6	416170.30	4571953.16
7	416170.38	4571950.75
8	416171.54	4571951.85

PROMOTOR: **JUNTA DE COMPENSACIÓN DEL SECTOR PLA DE PONENT DE GAVÀ**	CONSULTING: ARUP OUA CIAE	L'ENGINYER AUTOR DEL PROJECTE: Esteve Riba Genescà (OUA) Eccp, Num Col: 25288 / Flavio Tejada Gorraiz (ARUP) Eccp, Num Col: 16801	ESCALES: DIN A3: 1/200 DIN A1: 1/100	TÍTOL DEL PROJECTE: MODIFICACIÓ DEL PROJECTE EXECUTIU DE LES OBRES D'URBANITZACIÓ DEL SECTOR PLA DE PONENT DE GAVÀ. ACTUALITZACIÓ DE PREUS I NORMATIVA D'EXECUCIÓ. Document per a l'aprovació Inicial.	NOM DEL PLÀNOL: XARXA DE REG DIPÒSITS DE REG PLANTA GENERAL - DIPÒSIT D1	DATA: JUNY 2026	PLÀNOL Núm.: **22E** FULL 7 DE 9

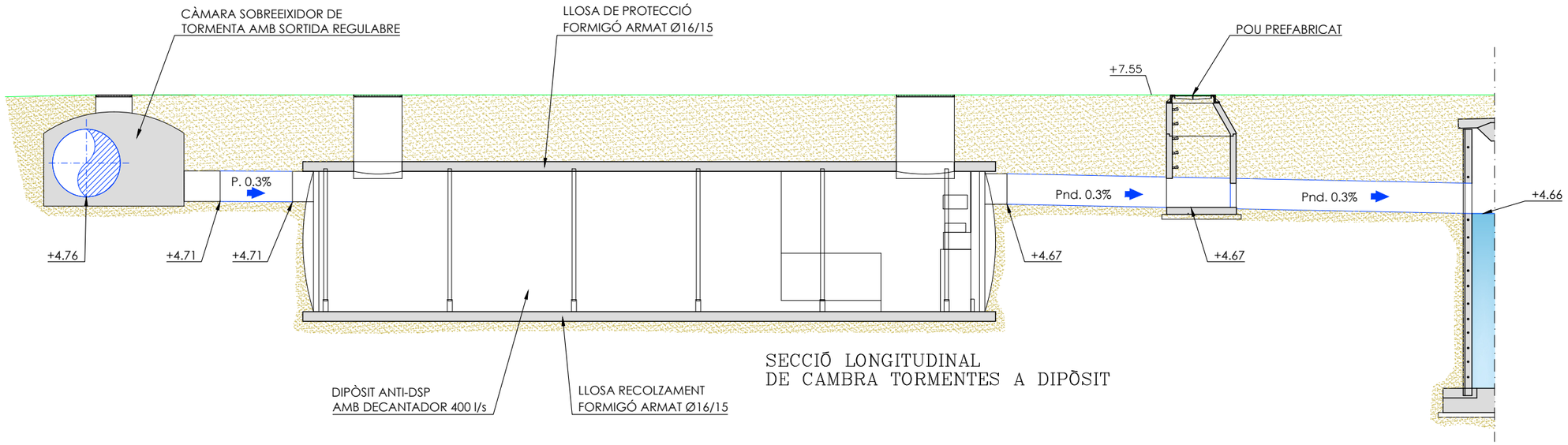

SECCIÕ LONGITUDINAL
DE CAMBRA TORMENTES A DIPÕSIT

1. CARRET DE DESMUNTATGE
2. VÀLVULA ANTIRRETORN
3. VÀLVULA DE COMPORTA MANUAL
4. REIXA METÀL.LICA
5. OBRA DE FÀBRICA AMB MAÓ
6. TUBERIA D'IMPULSIÓ DE 2"

NOTA:
DIMENSIONADA PER SOBRECÀRREGA DE TRÀFIC

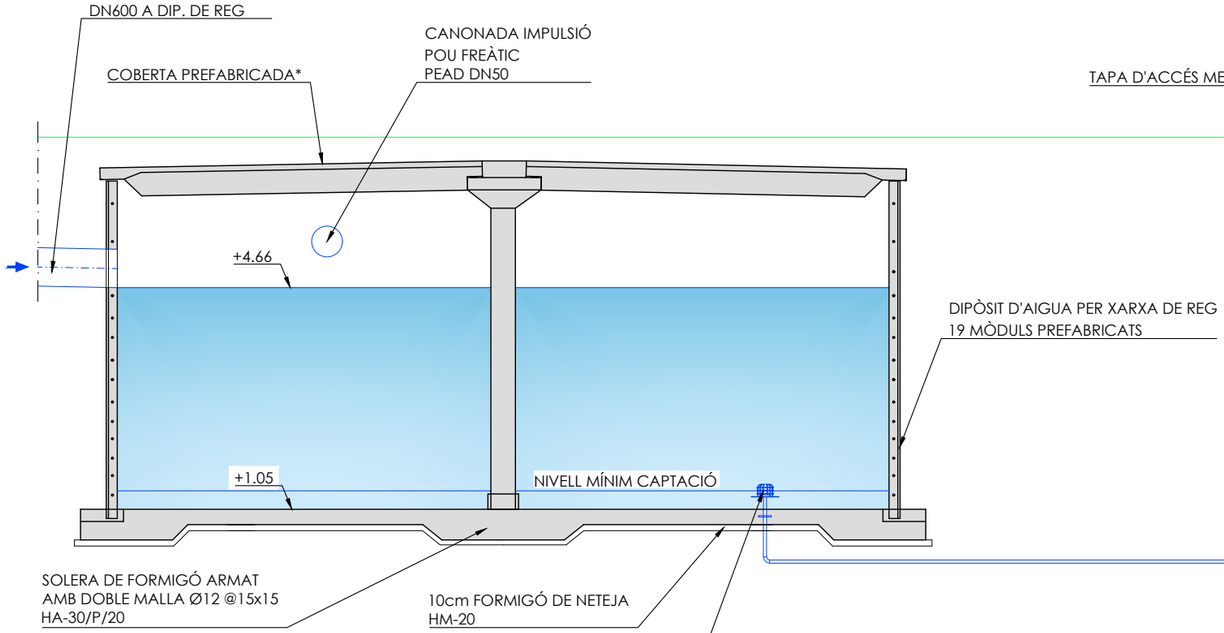

SECCIÕ LONGITUDINAL
DE DIPÕSIT A POU BOMBEIG

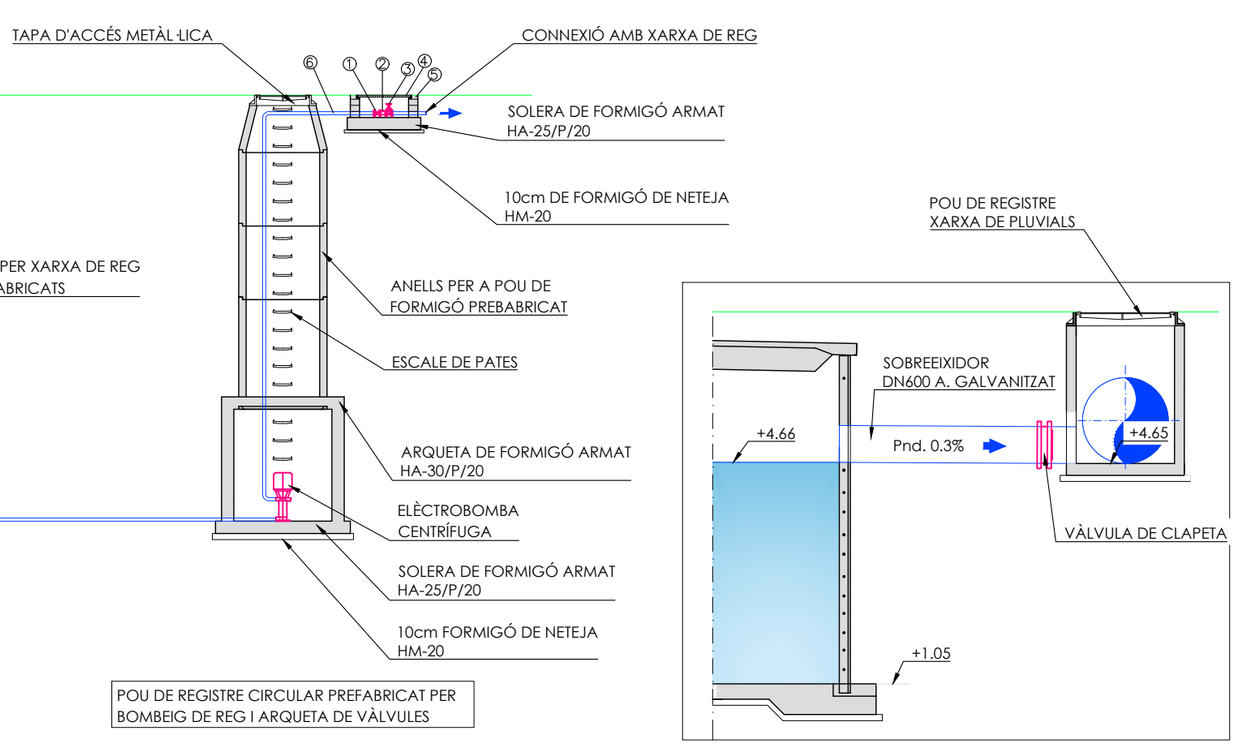

POU DE REGISTRE CIRCULAR PREFABRICAT PER BOMBEIG DE REG I ARQUETA DE VÀLVULES

DETALL SOBREEIXIDOR

PROMOTOR: **JUNTA DE COMPENSACIÓN DEL SECTOR PLA DE PONENT DE GAVÀ**	CONSULTING: ARUP OUA CIAE	L'ENGINYER AUTOR DEL PROJECTE: Esteve Riba Genescà (OUA) Eccp, Num Col: 25288 — Flavio Tejada Gorraiz (ARUP) Eccp, Num Col: 16801	ESCALES: DIN A3: 1/100 DIN A1: 1/50	TÍTOL DEL PROJECTE: MODIFICACIÓ DEL PROJECTE EXECUTIU DE LES OBRES D'URBANITZACIÓ DEL SECTOR PLA DE PONENT DE GAVÀ. ACTUALITZACIÓ DE PREUS I NORMATIVA D'EXECUCIÓ. Document per a l'aprovació Inicial.	NOM DEL PLÀNOL: XARXA DE REG DIPÒSITS DE REG SECCIONS - DIPÒSIT D1	DATA: JUNY 2026	PLÀNOL Núm.: **22E** FULL 8 DE 9

ESQUEMA ELÈCTRIC

SENSE ESCALA

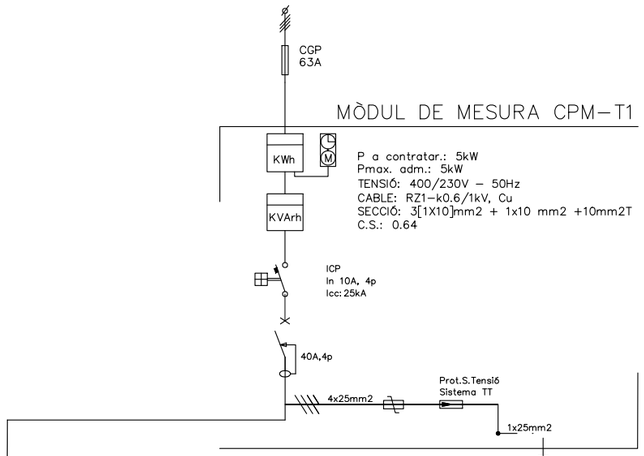

LLEGENDA

- INTERRUPTOR AUTOMÀTIC MAG.
- INTERRUPTOR DIFERENCIAL
- RELÉ TÈRMIC
- CONTACTOR
- INTERRUPTOR MAG. CONTROL POTÈNCIA REGULABLE AMB BLOC DIFERENCIAL
- POSADA A TERRA
- TESTIMONI DE TENSIÓ DE LEDS VERDS AMB TENSIÓ I ROIGS SENSE TENSIÓ
- PROTECCIÓ DE SOBRE TENSIONS

QUADRE GENERAL DE DISTRIBUCIÓ BT, DIPÒSIT DE REG (QBT.D)

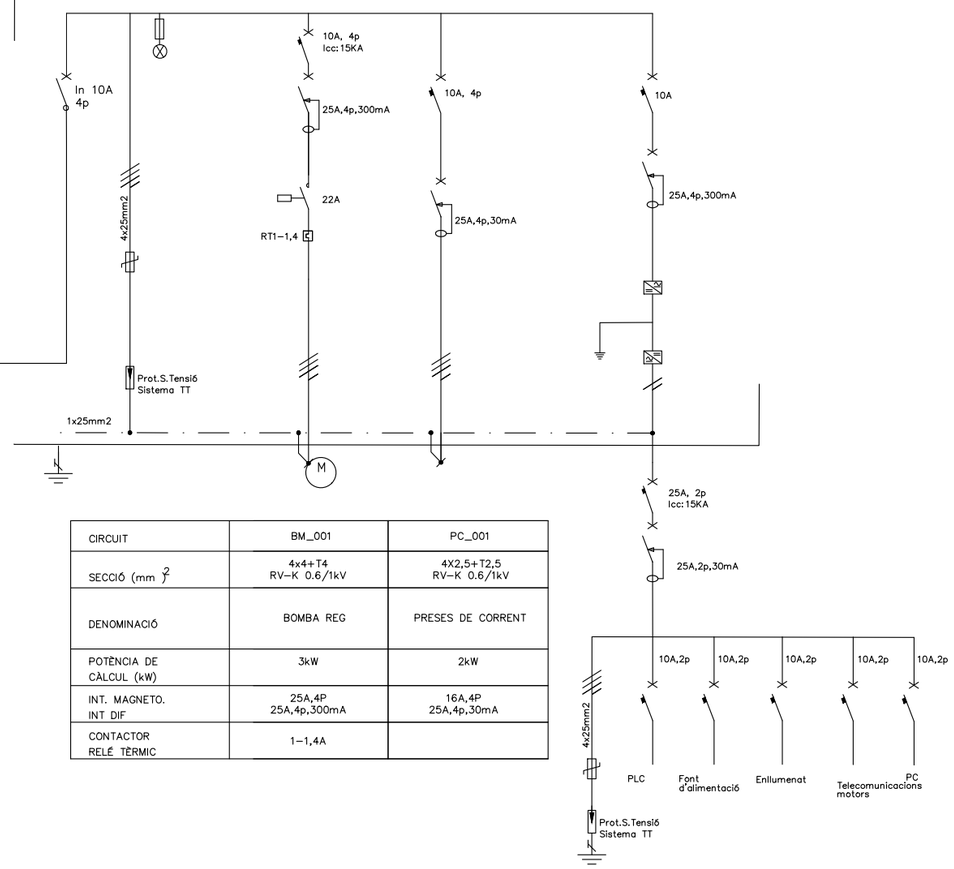

CIRCUIT	BM_001	PC_001
SECCIÓ (mm ^{2})	4x4+T4 RV–K 0.6/1kV	4X2,5+T2,5 RV–K 0.6/1kV
DENOMINACIÓ	BOMBA REG	PRESES DE CORRENT
POTÈNCIA DE CÀLCUL (kW)	3kW	2kW
INT. MAGNETO. INT DIF	25A,4P 25A,4p,300mA	16A,4P 25A,4p,30mA
CONTACTOR RELÉ TÈRMIC	1–1,4A	

PLANTA DE SITUACIÓ DIPÒSIT DE REG D1

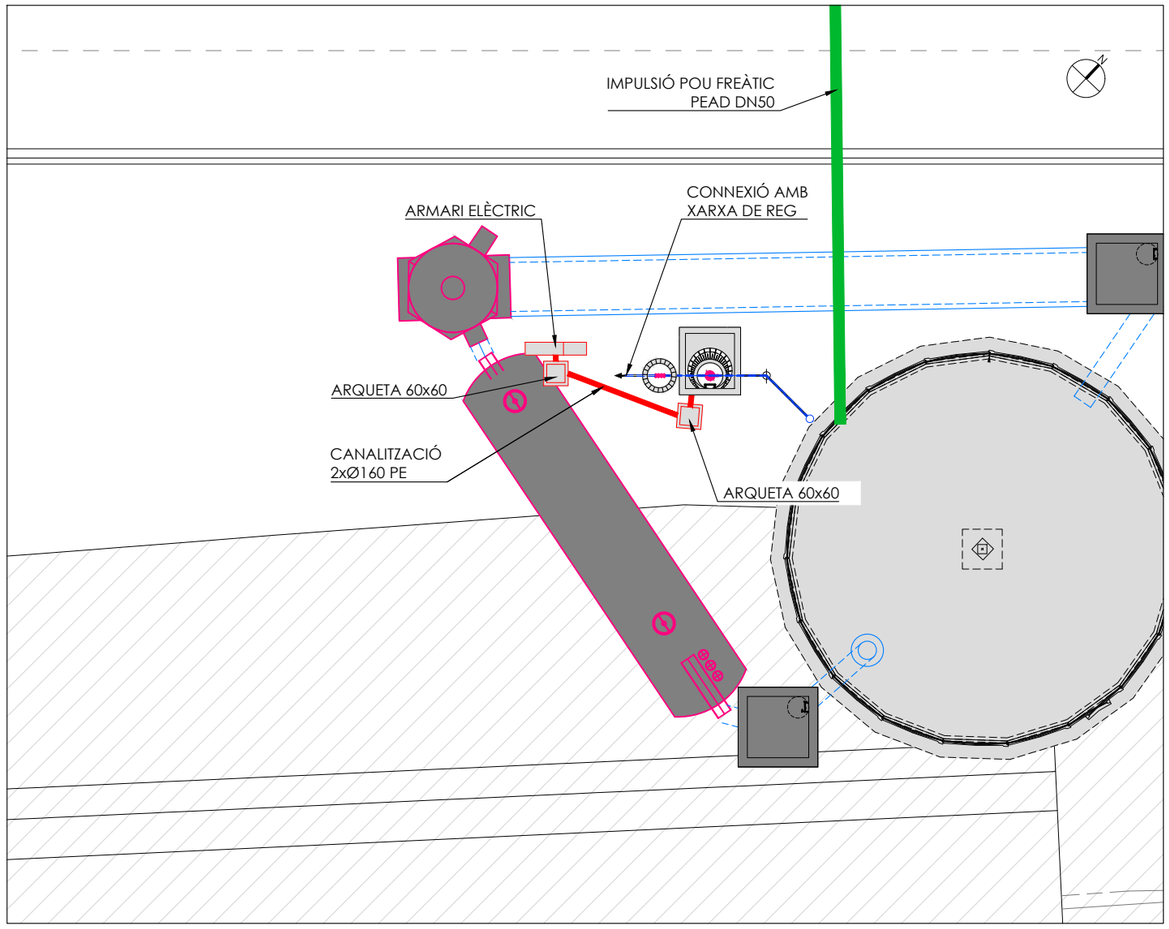

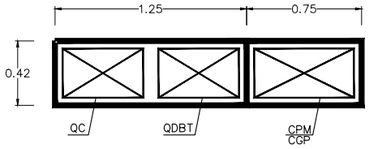

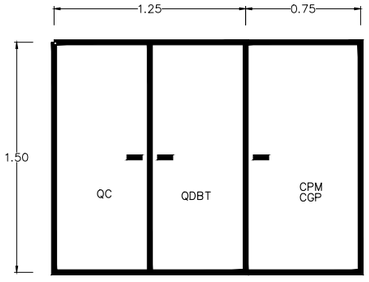

ESQUEMA ARMARIS ELÈCTRICS

PROMOTOR: **JUNTA DE COMPENSACIÓN DEL SECTOR PLA DE PONENT DE GAVÀ**	CONSULTING: ARUP OUA CIAE	L'ENGINYER AUTOR DEL PROJECTE: Esteve Riba Genescà (OUA) Eccp. Num Col: 25288; Flavio Tejada Garraiz (ARUP) Eccp. Num Col: 16801	ESCALES: DIN A3: 1/200 DIN A1: 1/100	TÍTOL DEL PROJECTE: MODIFICACIÓ DEL PROJECTE EXECUTIU DE LES OBRES D'URBANITZACIÓ DEL SECTOR PLA DE PONENT DE GAVÀ. ACTUALITZACIÓ DE PREUS I NORMATIVA D'EXECUCIÓ. Document per a l'aprovació Inicial.	NOM DEL PLÀNOL: XARXA DE REG DIPÒSITS DE REG INSTAL.LACIONS ELÈCTRIQUES i TELECONTROL - DIPÒSIT D1	DATA: JUNY 2026	PLÀNOL Núm.: **22E** FULL 9 DE 9

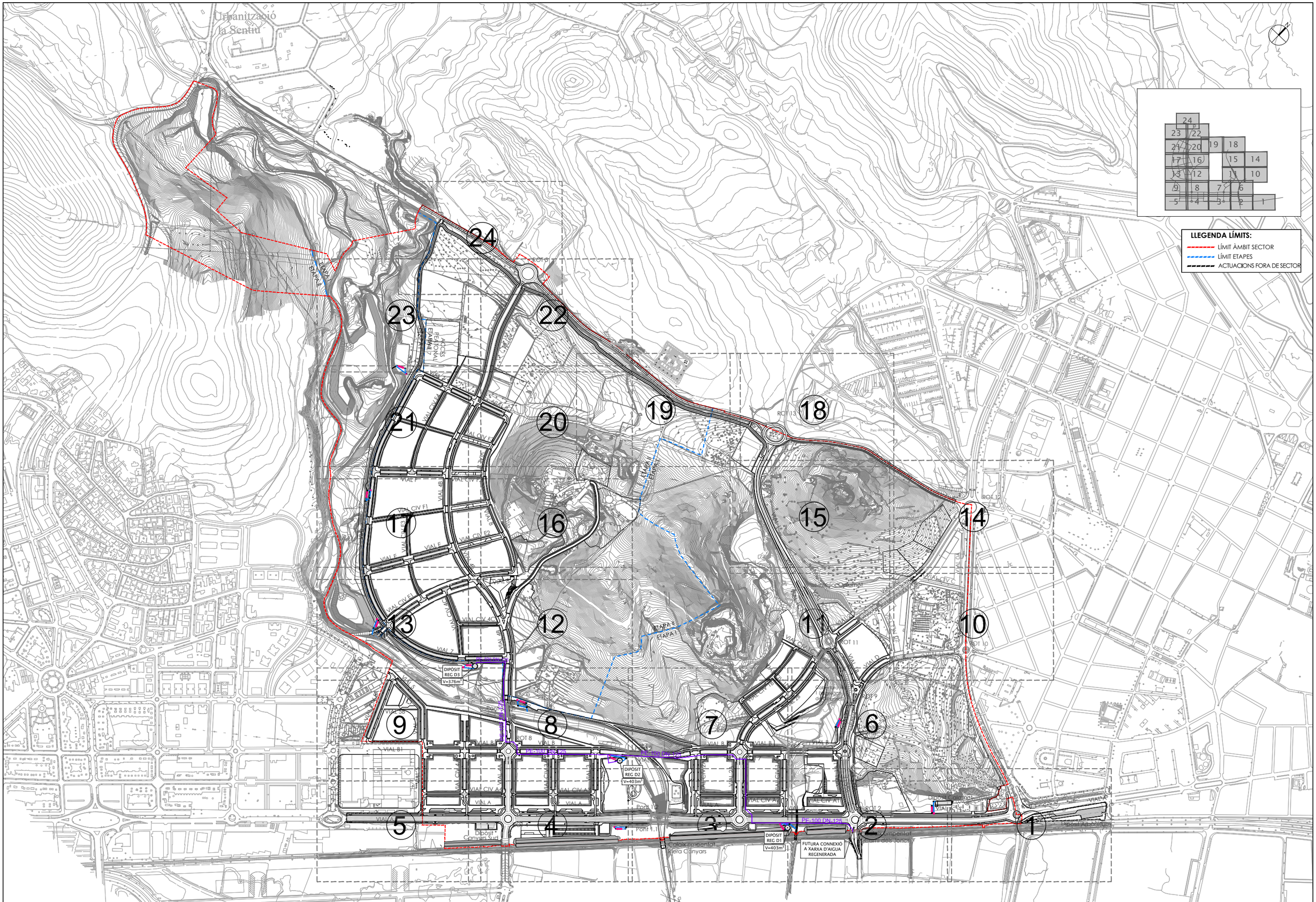
Urbanització
la Sentiu
24
23
22
21
20
19
18
17
16
15
14
13
12
11
10
9
8
7
6
5
4
3
2
1
ROT 1
ROT 13
ROT 12
ROT 11
ROT 10
ROT 9
ROT 8
ROT 2
ETAPA 1
ETAPA 2
ETAPA 3
ETAPA 4
ETAPA 5
ETAPA 6
ETAPA 7
ACCES REGIONAL
VIAL F
VIAL C
VIAL A
VIAL B
VIAL B1
VIAL 4B
VIAL 5B
VIAL 7
VIAL CIV F1
VIAL CIV F2
VIAL CIV 4C
VIAL CIV A2
VIAL CIV A3
VIAL CIV A4
VIAL CIV A7
DIPÒSIT REG D3 V=376m³
DIPÒSIT REG D2 V=403m³
DIPÒSIT REG D1 V=403m³
Dipòsit Canyars Sud
Dipòsit Canyars Nord
Pont 1.1
Pont 1.2
Pont 1.3
Pont 1.4
Pont 1.5
Pont 1.6
Pont 1.7
Pont 1.8
Pont 1.9
Pont 1.10
Pont 1.11
Pont 1.12
Pont 1.13
Pont 1.14
Pont 1.15
Pont 1.16
Pont 1.17
Pont 1.18
Pont 1.19
Pont 1.20
Pont 1.21
Pont 1.22
Pont 1.23
Pont 1.24
Pont 1.25
Pont 1.26
Pont 1.27
Pont 1.28
Pont 1.29
Pont

LLEGENDA XARXA DE REG

- XARXA PRIMÀRIA DE REG ETAPA I i ETAPA II
- ARQUETA AMB BOCA DE REG DE Ø50mm ETAPA I i ETAPA II
- XARXA DE BOQUES DE REG PROVISIONAL DE L'ACTUACIÓ AUTÒNOMA DELS PARCS DE RIBERA QUE S'ELIMINA
- XARXA DE BOQUES DE REG PROVISIONAL DE L'ACTUACIÓ AUTÒNOMA DELS PARCS DE RIBERA QUE ES MANTINDRÀ DURANT L'ETAPA I I DURANT L'ETAPA II AMB NOVA CONNEXIÓ A XARXA DE BOQUES DE REG DE L'ETAPA I
- XARXA DE BOQUES DE REG PROVISIONAL DE L'ACTUACIÓ AUTÒNOMA DELS PARCS DE RIBERA QUE NOMÉS ES MANTINDRÀ DURANT L'ETAPA I AMB NOVA CONNEXIÓ A XARXA DE BOQUES DE REG DE L'ETAPA I i QUE S'ELIMINARÀ DURANT L'ETAPA II
- NOVA XARXA DE BOQUES DE REG RESOLTA AMB CANONADA DE PE-100 DN-63 I PN-10 EXECUTADA DURANT L'ETAPA I
- NOVA XARXA DE BOQUES DE REG RESOLTA AMB CANONADA DE PE-100 DN-63 I PN-10 EXECUTADA DURANT L'ETAPA II
- BOCA DE REG QUE S'USARÀ PER EMPLENAR EL PUNT D'AIGUA PERMANENT
- PUNTS D'AIGUA PERMANENTS

LLEGENDA LÍMITS:

- LÍMIT ÀMBIT SECTOR
- LÍMIT ETAPES
- ACTUACIONS FORA DE SECTOR

PROMOTOR: **JUNTA DE COMPENSACIÓN DEL SECTOR PLA DE PONENT DE GAVÀ**	CONSULTING: ARUP OUA CIAE	L'ENGINYER AUTOR DEL PROJECTE: Esteve Riba Genescà (OUA) Eccp, Num Col: 25288 — Flavio Tejada Gorraiz (ARUP) Eccp, Num Col: 16801	ESCALES: DIN A3: 1/4.000 DIN A1: 1/2.000

TÍTOL DEL PROJECTE: MODIFICACIÓ DEL PROJECTE EXECUTIU DE LES OBRES D'URBANITZACIÓ DEL SECTOR PLA DE PONENT DE GAVÀ. ACTUALITZACIÓ DE PREUS I NORMATIVA D'EXECUCIÓ. Document per a l'aprovació Inicial.

NOM DEL PLÀNOL: XARXA DE REG ALIMENTACIÓ DE PUNTS D'AIGUA PERMANENTS

DATA: JUNY 2026

PLÀNOL Núm.: **22G** FULL 1 DE 1

LLEGENDA LÍMITS:

- LÍMIT ÀMBIT SECTOR
- LÍMIT ETAPES
- ACTUACIONS FORA DE SECTOR

LLEGENDA XARXA DE REG

- XARXA PRIMÀRIA DE REG ETAPA I i ETAPA II
- ARQUETA AMB BOCA DE REG DE Ø50mm ETAPA I i ETAPA II
- NOVA XARXA DE BOQUES DE REG RESOLTA AMB CANONADA DE PE-100 DN-63 I PN-10 PER DEIXAR UNA PREVISIÓ DE REG EN ELS PARCS URBANS
- PARC URBÀ

PROMOTOR: **JUNTA DE COMPENSACIÓN DEL SECTOR PLA DE PONENT DE GAVÀ**	CONSULTING: ARUP OUA CIAE	L'ENGINYER AUTOR DEL PROJECTE: Esteve Riba Genescà (OUA) Eccp, Num Col: 25288 — Flavio Tejada Gorraiz (ARUP) Eccp, Num Col: 16801	ESCALES: DIN A3: 1/5.000 DIN A1: 1/2.500	TÍTOL DEL PROJECTE: MODIFICACIÓ DEL PROJECTE EXECUTIU DE LES OBRES D'URBANITZACIÓ DEL SECTOR PLA DE PONENT DE GAVÀ. ACTUALITZACIÓ DE PREUS I NORMATIVA D'EXECUCIÓ. Document per a l'aprovació Inicial.	NOM DEL PLÀNOL: XARXA DE REG ALIMENTACIÓ DE PARCS URBANS	DATA: JUNY 2026	PLÀNOL Núm.: **22H** FULL 1 DE 1